

**COMUNE DI VERMIGLIO - UFFICIO TRIBUTI**

Gestione Associata ambito Alta Val di Sole – Servizio Entrate  
Piazza Giovanni XXIII, n. 1 - C.A.P. 38029 – VERMIGLIO (TN)  
Cod. Fisc. e P.IVA 00343510228  
Tel. 0463/758137 - e-mail: [tributi@comune.vermiglio.tn.it](mailto:tributi@comune.vermiglio.tn.it)

*Servizio Idrico Integrato*  
(Fornitura Acqua Potabile)

## COMUNE DI VERMIGLIO

PROVINCIA DI TRENTO

**DATI DA INSERIRE OBBLIGATORIAMENTE PER LA CORRETTA AUTOLETTURA DEL CONTATORE:**

**a)** Intestatario dell'utenza/fattura – **b)** codice fiscale – **c)** ubicazione utenza/impianto  
**1.** lettura dei m<sup>3</sup> segnati dal contatore - **2.** Data della lettura - **3.** n° matricola contatore

**INTESTATARIO FATTURA:**

Nome Utente: **a)** \_\_\_\_\_

Codice Fiscale: **b)** \_\_\_\_\_

Partita IVA:

Giro Sequenza:

**DATI UTENZA:**

Tipologia fornitura: \_\_\_\_\_

Ubicazione Impianto: **c)** \_\_\_\_\_

**38029 VERMIGLIO TN**

Lettura precedente: \_\_\_\_\_

Consumo precedente - mc.: \_\_\_\_\_

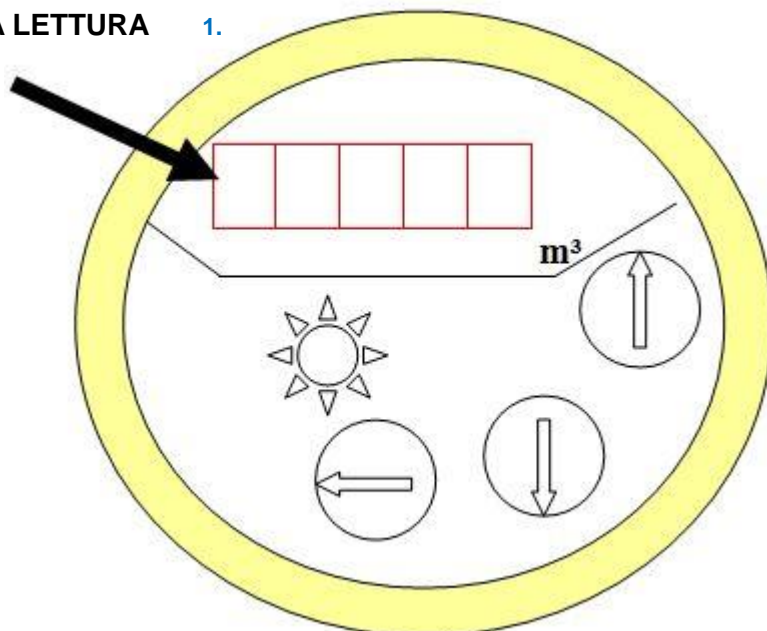
**INSERIRE LA LETTURA 1.****DATA LETTURA**

**2.** \_\_\_\_\_

**MATRICOLA CONTATORE**

**3.** \_\_\_\_\_

il numero è inciso sul bordo del contatore  
se si riscontrano differenze o il campo matricola  
contatore è vuoto è pregato di scriverlo sotto

\_\_\_\_\_