

COMUNE DI VERMIGLIO

PROVINCIA DI TRENTO

Relazione al Rendiconto

2025

Allegato B

INTRODUZIONE

Secondo quanto disposto dall' **articolo 151 comma 6 del D. Lgs. 267/2000** "Al rendiconto è allegata una relazione della Giunta sulla gestione che esprime le valutazioni di efficacia dell'azione condotta sulla base dei risultati conseguiti, e gli altri documenti previsti dall'art. 11, comma 4, del decreto legislativo 23 giugno 2011, n. 118"

L'**articolo 231 comma 1 del D. Lgs. 267/2000** "La relazione sulla gestione è un documento illustrativo della gestione dell'ente, nonché dei fatti di rilievo verificatisi dopo la chiusura dell'esercizio, contiene ogni eventuale informazione utile ad una migliore comprensione dei dati contabili, ed è predisposto secondo le modalità previste dall'art. 11, comma 6, del decreto legislativo 23 giugno 2011, n. 118, e successive modificazioni."

Secondo l'**articolo 11 comma 6 del D.LGS. 118/2011** "

La relazione sulla gestione allegata al rendiconto è un documento illustrativo della gestione dell'ente, nonché dei fatti di rilievo verificatisi dopo la chiusura dell'esercizio e di ogni eventuale informazione utile ad una migliore comprensione dei dati contabili.

La presente relazione pertanto partendo dalla rendicontazione dei programmi e degli obiettivi 2017, Si è posta l'obiettivo di:

- analizzare compiutamente la gestione finanziaria 2017
- effettuare adeguate valutazioni sulle partecipazioni comunali
- inquadrare le consistenze attuali del patrimonio dell'ente
- certificare il pareggio di bilancio ai sensi della L. 243/2012
- analizzare la situazione economico-patrimoniale ai sensi del principio contabile n. 4/3

L'ultima parte di queste relazioni riporta la nota integrativa che evidenzia aspetti tecnici rilevanti e degni di nota utili per avere un quadro completo della gestione economico-finanziaria e patrimoniale dell'ente.

PREMESSA

In questa sezione sono individuati, per ogni singola missione e coerentemente agli indirizzi strategici contenuti nella Sezione Strategica (SES), i programmi operativi che l'amministrazione comunale ha realizzato nell'anno 2025.

Per ogni programma, coerentemente con quanto definito dal principio contabile, vengono rendicontati gli obiettivi annuali perseguiti. Il comma 2 dell'art. 232 del D.Lgs. 267/2000, come modificato dalla Legge 157/2019, rende facoltativa per i comuni con popolazione inferiore ai 5000 abitanti, la tenuta della contabilità economico patrimoniale.

Il patrimonio al 31.12.2025 registra un ATTIVO di Euro 42.323.840,80 ed un PASSIVO di Euro 2.412.708,03 con un PATRIMONIO NETTO di Euro 34.021.991,20.

Con deliberazione del Consiglio comunale n. 8 dd. 25 marzo 2020 l'Amministrazione si è avvalsa della facoltà di non tenere la contabilità economico-patrimoniale ai sensi del comma 2 dell'art. 232 del D.Lgs. 267/20001 e s.mm.

Questa parte della Relazione riporta pertanto solo i dati del conto del patrimonio aggiornati al 31.12.2025.

L'art. 1 commi da 819 a 826 della Legge di bilancio 2019 (Legge 30 dicembre 2018 n. 145) detta la nuova disciplina in materia di pareggio dei saldi di bilancio e dispone che gli enti si considerano in equilibrio in presenza di un risultato di competenza dell'esercizio non negativo, così come risultante dal Prospetto della Verifica degli equilibri allegato al Rendiconto della gestione previsto dall'allegato 10 del D. Lgs. 23 giugno 2011 n. 118.

Il prospetto relativo alla verifica degli equilibri – allegato n. 10 al Rendiconto di gestione, come modificato dal D.M. 1° agosto 2019, dimostra il rispetto degli equilibri per l'esercizio 2025.

RIEPILOGO MISSIONI / PROGRAMMI

M00100000000	Servizi istituzionali e generali e di gestione	
	M001P0010000	Organi istituzionali
	M001P0020000	Segreteria generale
	M001P0030000	Gestione economica, finanziaria, programmazione e provveditorato
	M001P0040000	Gestione delle entrate tributarie e servizi fiscali
	M001P0050000	Gestione dei beni demaniali e patrimoniali
	M001P0060000	Ufficio tecnico
	M001P0070000	Elezioni e consultazioni popolari - Anagrafe e stato civile
	M001P0080000	Statistica e sistemi informativi
	M001P0090000	Assistenza tecnico-amministrativa agli enti locali
	M001P0100000	Risorse umane
	M001P0110000	Altri servizi generali
M00200000000	Giustizia	
	M002P0010000	Uffici giudiziari
	M002P0020000	Casa circondariale e altri servizi
M00300000000	Ordine pubblico e sicurezza	
	M003P0010000	Polizia locale e amministrativa
	M003P0020000	Sistema integrato di sicurezza urbana
M00400000000	Istruzione e diritto allo studio	
	M004P0010000	Istruzione prescolastica
	M004P0020000	Altri ordini di istruzione non universitaria
	M004P0040000	Istruzione universitaria
	M004P0050000	Istruzione tecnica superiore
	M004P0060000	Servizi ausiliari all'istruzione
	M004P0070000	Diritto allo studio
M00500000000	Tutela e valorizzazione dei beni e attività culturali	

	M005P0010000	Valorizzazione dei beni di interesse storico.
	M005P0020000	Attività culturali e interventi diversi nel settore culturale
M00600000000	Politiche giovanili, sport e tempo libero	
	M006P0010000	Sport e tempo libero
	M006P0020000	Giovani
M00700000000	Turismo	
	M007P0010000	Sviluppo e valorizzazione del turismo
M00800000000	Assetto del territorio ed edilizia abitativa	
	M008P0010000	Urbanistica e assetto del territorio
	M008P0020000	Edilizia residenziale pubblica e locale e piani di edilizia economico-popolare
M00900000000	Sviluppo sostenibile e tutela del territorio e dell'ambiente	
	M009P0010000	Difesa del suolo
	M009P0020000	Tutela, valorizzazione e recupero ambientale
	M009P0030000	Rifiuti
	M009P0040000	Servizio idrico integrato
	M009P0050000	Aree protette, parchi naturali, protezione naturalistica e forestazione
	M009P0060000	Tutela e valorizzazione delle risorse idriche
	M009P0070000	Sviluppo sostenibile territorio montano piccoli Comuni
	M009P0080000	Qualità dell'aria e riduzione dell'inquinamento
M01000000000	Trasporti e diritto alla mobilità	
	M010P0010000	Trasporto ferroviario
	M010P0020000	Trasporto pubblico locale
	M010P0030000	Trasporto per vie d'acqua
	M010P0040000	Altre modalità di trasporto
	M010P0050000	Viabilità e infrastrutture stradali
M01100000000	Soccorso civile	
	M011P0010000	Sistema di protezione civile
	M011P0020000	Interventi a seguito di calamità naturali

M0120000000	Diritti sociali, politiche sociali e famiglia	
	M012P0010000	Interventi per l'infanzia e i minori e per asili nido
	M012P0020000	Interventi per la disabilità
	M012P0030000	Interventi per gli anziani
	M012P0040000	Interventi per soggetti a rischio di esclusione sociale
	M012P0050000	Interventi per le famiglie
	M012P0060000	Interventi per il diritto alla casa
	M012P0070000	Programmazione e governo della rete dei servizi sociosanitari e sociali
	M012P0080000	Cooperazione e associazionismo
	M012P0090000	Servizio necroscopico e cimiteriale
M0130000000	Tutela della salute	
	M013P0010000	Servizio sanitario regionale - finanziamento ordinario corrente per la garanzia dei LEA
	M013P0020000	Servizio sanitario regionale - finanziamento aggiuntivo corrente per livelli di assistenza superiori ai LEA
	M013P0030000	Servizio sanitario regionale - finanziamento aggiuntivo corrente per la copertura dello squilibrio di bilancio corrente
	M013P0060000	Servizio sanitario regionale - restituzione maggiori gettiti SSN
	M013P0070000	Ulteriori spese in materia sanitaria
M0140000000	Sviluppo economico e competitività	
	M014P0010000	Industria, PMI e Artigianato
	M014P0020000	Commercio - reti distributive - tutela dei consumatori
	M014P0030000	Ricerca e innovazione
	M014P0040000	Reti e altri servizi di pubblica utilità
M0150000000	Politiche per il lavoro e la formazione professionale	
	M015P0010000	Servizi per lo sviluppo del mercato del lavoro
	M015P0020000	Formazione professionale
	M015P0030000	Sostegno all'occupazione
M0160000000	Agricoltura, politiche agroalimentari e pesca	
	M016P0010000	Sviluppo del settore agricolo e del sistema Agroalimentare
	M016P0020000	Caccia e pesca

M01700000000	Energia e diversificazione delle fonti energetiche	
	M017P0010000	Fonti energetiche
M01800000000	Relazioni con le altre autonomie territoriali e locali	
	M018P0010000	Relazioni finanziarie con le altre autonomie territoriali
M01900000000	Relazioni internazionali	
	M019P0010000	Relazioni internazionali e Cooperazione allo sviluppo
M02000000000	Fondi e accantonamenti	
	M020P0010000	Fondo di riserva
	M020P0020000	Fondo svalutazione crediti
	M020P0030000	Altri Fondi
M05000000000	Debito pubblico	
	M050P0010000	Quota interessi ammortamento mutui e prestiti obbligazionari
	M050P0020000	Quota capitale ammortamento mutui e prestiti obbligazionari
M06000000000	Anticipazioni finanziarie	
	M060P0010000	Restituzione anticipazione di tesoreria
M09900000000	Servizi per conto terzi	
	M099P0010000	Servizi per conto terzi - Partite di giro
	M099P0020000	Anticipazioni per il finanziamento del sistema sanitario nazionale

CONTO DEL BILANCIO - RIEPILOGO GENERALE DELLE SPESE PER MISSIONI 2025

MISSIONE, PROGRAMMA, TITOLO	DENOMINAZIONE	RESIDUI PASSIVI AL 1/1/2025 (RS)		PAGAMENTI IN C/RESIDUI (PR)		RIACCERTAMENTO RESIDUI (R)				RESIDUI PASSIVI DA ESERCIZI PRECEDENTI (EP=RS-PR+R)	
		PREVISIONI DEFINITIVE DI COMPETENZA (CP)		PAGAMENTI IN C/COMPETENZA (PC)		IMPEGNI (I)		ECONOMIE DI COMPETENZA (ECP=CP-I-FPV)		RESIDUI PASSIVI DA ESERCIZIO DI COMPETENZA (EC= I - PC)	
		PREVISIONI DEFINITIVE DI CASSA (CS)		TOTALE PAGAMENTI (TP=PR+PC)		FONDO PLURIENNALE VINCOLATO (FPV)				TOTALE RESIDUI PASSIVI DA RIPORTARE (TR=EP+EC)	
DISAVANZO DI AMMINISTRAZIONE		CP	0,00								
MISSIONE 1	Servizi istituzionali e generali e di gestione	RS	167.194,45	PR	125.427,82	R	-20.424,95			EP	21.341,68
		CP	2.384.581,59	PC	1.636.934,72	I	1.811.249,44	ECP	366.840,36	EC	174.314,72
		CS	2.486.016,04	TP	1.762.362,54	FPV	206.491,79			TR	195.656,40
MISSIONE 3	Ordine pubblico e sicurezza	RS	2.060,21	PR	2.060,21	R	0,00			EP	0,00
		CP	65.450,00	PC	55.026,03	I	56.926,70	ECP	8.523,30	EC	1.900,67
		CS	67.510,21	TP	57.086,24	FPV	0,00			TR	1.900,67
MISSIONE 4	Istruzione e diritto allo studio	RS	57.998,44	PR	44.910,59	R	-12.831,63			EP	256,22
		CP	261.380,00	PC	158.979,64	I	230.610,64	ECP	30.769,36	EC	71.631,00
		CS	319.378,44	TP	203.890,23	FPV	0,00			TR	71.887,22
MISSIONE 5	Tutela e valorizzazione dei beni e attività culturali	RS	46.946,19	PR	44.190,87	R	-650,00			EP	2.105,32
		CP	308.238,85	PC	255.245,86	I	285.662,12	ECP	22.576,73	EC	30.416,26
		CS	355.185,04	TP	299.436,73	FPV	0,00			TR	32.521,58
MISSIONE 6	Politiche giovanili, sport e tempo libero	RS	287.990,15	PR	285.241,46	R	-819,68			EP	1.929,01
		CP	1.285.146,31	PC	820.637,37	I	856.643,21	ECP	410.070,82	EC	36.005,84
		CS	1.573.136,46	TP	1.105.878,83	FPV	18.432,28			TR	37.934,85
MISSIONE 7	Turismo	RS	141.057,06	PR	126.107,62	R	-6.168,32			EP	8.781,12
		CP	3.824.746,65	PC	873.629,24	I	1.176.946,57	ECP	2.085.385,61	EC	303.317,33
		CS	3.965.803,71	TP	999.736,86	FPV	562.414,47			TR	312.098,45
MISSIONE 8	Assetto del territorio ed edilizia abitativa	RS	104.357,98	PR	50.746,43	R	-0,02			EP	53.611,53
		CP	1.134.084,37	PC	183.450,29	I	242.342,17	ECP	808.784,27	EC	58.891,88
		CS	1.235.042,35	TP	234.196,72	FPV	82.957,93			TR	112.503,41
MISSIONE 9	Sviluppo sostenibile e tutela del territorio e dell'ambiente	RS	627.944,83	PR	561.002,98	R	-2.780,41			EP	64.161,44
		CP	2.395.704,62	PC	926.172,03	I	1.454.017,93	ECP	884.132,03	EC	527.845,90
		CS	3.019.649,45	TP	1.487.175,01	FPV	57.554,66			TR	592.007,34

CONTO DEL BILANCIO - RIEPILOGO GENERALE DELLE SPESE PER MISSIONI 2025

MISSIONE, PROGRAMMA, TITOLO	DENOMINAZIONE	RESIDUI PASSIVI AL 1/1/2025 (RS)		PAGAMENTI IN C/RESIDUI (PR)		RIACCERTAMENTO RESIDUI (R)				RESIDUI PASSIVI DA ESERCIZI PRECEDENTI (EP=RS-PR+R)	
		PREVISIONI DEFINITIVE DI COMPETENZA (CP)		PAGAMENTI IN C/COMPETENZA (PC)		IMPEGNI (I)		ECONOMIE DI COMPETENZA (ECP=CP-I-FPV)		RESIDUI PASSIVI DA ESERCIZIO DI COMPETENZA (EC= I - PC)	
		PREVISIONI DEFINITIVE DI CASSA (CS)		TOTALE PAGAMENTI (TP=PR+PC)		FONDO PLURIENNALE VINCOLATO (FPV)				TOTALE RESIDUI PASSIVI DA RIPORTARE (TR=EP+EC)	
MISSIONE 10	Trasporti e diritto alla mobilità	RS	279.782,08	PR	220.742,67	R	-19.101,11			EP	39.938,30
		CP	2.309.579,23	PC	1.042.744,76	I	1.205.380,84	ECP	601.408,26	EC	162.636,08
		CS	2.589.361,31	TP	1.263.487,43	FPV	502.790,13			TR	202.574,38
MISSIONE 11	Soccorso civile	RS	1.360,59	PR	1.360,59	R	0,00			EP	0,00
		CP	56.750,00	PC	52.933,40	I	52.933,40	ECP	3.816,60	EC	0,00
		CS	58.110,59	TP	54.293,99	FPV	0,00			TR	0,00
MISSIONE 12	Diritti sociali, politiche sociali e famiglia	RS	88.113,56	PR	82.172,96	R	-3.876,76			EP	2.063,84
		CP	182.922,94	PC	62.696,73	I	164.379,86	ECP	18.543,08	EC	101.683,13
		CS	271.036,50	TP	144.869,69	FPV	0,00			TR	103.746,97
MISSIONE 13	Tutela della salute	RS	0,00	PR	0,00	R	0,00			EP	0,00
		CP	0,00	PC	0,00	I	0,00	ECP	0,00	EC	0,00
		CS	0,00	TP	0,00	FPV	0,00			TR	0,00
MISSIONE 14	Sviluppo economico e competitività	RS	0,00	PR	0,00	R	0,00			EP	0,00
		CP	0,00	PC	0,00	I	0,00	ECP	0,00	EC	0,00
		CS	0,00	TP	0,00	FPV	0,00			TR	0,00
MISSIONE 16	Agricoltura, politiche agroalimentari e pesca	RS	0,00	PR	0,00	R	0,00			EP	0,00
		CP	6.200,00	PC	6.200,00	I	6.200,00	ECP	0,00	EC	0,00
		CS	6.200,00	TP	6.200,00	FPV	0,00			TR	0,00
MISSIONE 17	Energia e diversificazione delle fonti energetiche	RS	55.916,28	PR	54.595,38	R	-137,50			EP	1.183,40
		CP	376.795,00	PC	178.161,44	I	235.719,27	ECP	89.286,73	EC	57.557,83
		CS	432.711,28	TP	232.756,82	FPV	51.789,00			TR	58.741,23
MISSIONE 18	Relazioni con le altre autonomie territoriali e locali	RS	0,00	PR	0,00	R	0,00			EP	0,00
		CP	51.703,91	PC	51.703,91	I	51.703,91	ECP	0,00	EC	0,00
		CS	51.703,91	TP	51.703,91	FPV	0,00			TR	0,00
MISSIONE 20	Fondi e accantonamenti	RS	0,00	PR	0,00	R	0,00			EP	0,00
		CP	211.263,35	PC	0,00	I	0,00	ECP	211.263,35	EC	0,00
		CS	55.593,02	TP	0,00	FPV	0,00			TR	0,00

CONTO DEL BILANCIO - RIEPILOGO GENERALE DELLE SPESE PER MISSIONI 2025

MISSIONE, PROGRAMMA, TITOLO	DENOMINAZIONE	RESIDUI PASSIVI AL 1/1/2025 (RS)		PAGAMENTI IN C/RESIDUI (PR)		RIACCERTAMENTO RESIDUI (R)		ECONOMIE DI COMPETENZA (ECP=CP-I-FPV)	RESIDUI PASSIVI DA ESERCIZI PRECEDENTI (EP=RS-PR+R)		
		PREVISIONI DEFINITIVE DI COMPETENZA (CP)		PAGAMENTI IN C/COMPETENZA (PC)		IMPEGNI (I)			RESIDUI PASSIVI DA ESERCIZIO DI COMPETENZA (EC= I - PC)		
		PREVISIONI DEFINITIVE DI CASSA (CS)		TOTALE PAGAMENTI (TP=PR+PC)		FONDO PLURIENNALE VINCOLATO (FPV)			TOTALE RESIDUI PASSIVI DA RIPORTARE (TR=EP+EC)		
MISSIONE 50	Debito pubblico	RS	0,00	PR	0,00	R	0,00	ECP	0,00	EP	0,00
		CP	69.807,46	PC	69.807,46	I	69.807,46			EC	0,00
		CS	69.807,46	TP	69.807,46	FPV	0,00			TR	0,00
MISSIONE 60	Anticipazioni finanziarie	RS	0,00	PR	0,00	R	0,00	ECP	700.000,00	EP	0,00
		CP	700.000,00	PC	0,00	I	0,00			EC	0,00
		CS	700.000,00	TP	0,00	FPV	0,00			TR	0,00
MISSIONE 99	Servizi per conto terzi	RS	101.766,24	PR	93.196,90	R	-6.285,50	ECP	1.161.024,96	EP	2.283,84
		CP	2.250.000,00	PC	888.775,85	I	1.088.975,04			EC	200.199,19
		CS	2.351.766,24	TP	981.972,75	FPV	0,00			TR	202.483,03
	TOTALE MISSIONI	RS	1.962.488,06	PR	1.691.756,48	R	-73.075,88	ECP	7.402.425,46	EP	197.655,70
		CP	17.874.354,28	PC	7.263.098,73	I	8.989.498,56			EC	1.726.399,83
		CS	19.608.012,01	TP	8.954.855,21	FPV	1.482.430,26			TR	1.924.055,53
	TOTALE GENERALE DELLE SPESE	RS	1.962.488,06	PR	1.691.756,48	R	-73.075,88	ECP	7.402.425,46	EP	197.655,70
		CP	17.874.354,28	PC	7.263.098,73	I	8.989.498,56			EC	1.726.399,83
		CS	19.608.012,01	TP	8.954.855,21	FPV	1.482.430,26			TR	1.924.055,53

MISSIONE	M001	Servizi istituzionali e generali e di gestione
N°	0	PROGRAMMI NELLA MISSIONE
RESPONSABILE		
PROGRAMMAZIONE PREVISTA NEL DOCUMENTO UNICO DI PROGRAMMAZIONE PER IL TRIENNIO		2025 - 2027

M0010000000	Servizi istituzionali e generali e di gestione							
USCITA								
Macro-Aggr.	Descrizione	Previsione assestata (a)	Impegni (b)	Da Impegnare (a - b)	% (b / a)	Disponibilità Impegni (c)	Mandati (d)	% (d / b)
1	Redditi da lavoro dipendente	837.241,36	728.743,44	108.497,92	87,04	1.210,06	727.533,38	99,83
2	Imposte e tasse a carico dell'ente	86.750,00	60.378,64	26.371,36	69,60	1.763,85	58.518,79	96,92
3	Acquisto di beni e servizi	400.134,69	350.107,22	50.027,47	87,50	67.646,67	275.043,71	78,56
4	Trasferimenti correnti	142.610,68	62.778,58	79.832,10	44,02	49.038,80	13.739,78	21,89
7	Interessi passivi	100,00	0,00	100,00	0,00	0,00	0,00	0,00
9	Rimborsi e poste correttive delle entrate	66.638,38	61.775,28	4.863,10	92,70	391,00	61.384,28	99,37
10	Altre spese correnti	515.030,07	359.496,91	155.533,16	69,80	606,59	358.890,32	99,83
	TOTALE TITOLO 1	2.048.505,18	1.623.280,07	425.225,11	79,24	120.656,97	1.495.110,26	92,10
TITOLO 2 - SPESE IN CONTO CAPITALE								
Macro-Aggr.	Descrizione	Previsione assestata (a)	Impegni (b)	Da Impegnare (a - b)	% (b / a)	Disponibilità Impegni (c)	Mandati (d)	% (d / b)
2	Investimenti fissi lordi e acquisto di terreni	123.769,79	82.453,32	41.316,47	66,62	8.098,66	74.354,66	90,18
3	Contributi agli investimenti	0,00	0,00	0,00	100,00	0,00	0,00	0,00
5	Altre spese in conto capitale	14.274,00	0,00	14.274,00	0,00	0,00	0,00	0,00
	TOTALE TITOLO 2	138.043,79	82.453,32	55.590,47	59,73	8.098,66	74.354,66	90,18
	TOTALE USCITA	2.186.548,97	1.705.733,39	480.815,58	78,01	128.755,63	1.569.464,92	92,01

PROGRAMMA:	M001P0010	Organi istituzionali	
RESPONSABILE:			
PROGRAMMAZIONE PREVISTA NEL DOCUMENTO UNICO DI PROGRAMMAZIONE PER IL TRIENNIO			2025 - 2027
PROGRAMMA:	M001P0020	Segreteria generale	
RESPONSABILE:			
PROGRAMMAZIONE PREVISTA NEL DOCUMENTO UNICO DI PROGRAMMAZIONE PER IL TRIENNIO			2025 - 2027
PROGRAMMA:	M001P0030	Gestione economica, finanziaria, programmazione e provveditorato	
RESPONSABILE:			
PROGRAMMAZIONE PREVISTA NEL DOCUMENTO UNICO DI PROGRAMMAZIONE PER IL TRIENNIO			2025 - 2027
PROGRAMMA:	M001P0040	Gestione delle entrate tributarie e servizi fiscali	
RESPONSABILE:			
PROGRAMMAZIONE PREVISTA NEL DOCUMENTO UNICO DI PROGRAMMAZIONE PER IL TRIENNIO			2025 - 2027
PROGRAMMA:	M001P0050	Gestione dei beni demaniali e patrimoniali	
RESPONSABILE:			
PROGRAMMAZIONE PREVISTA NEL DOCUMENTO UNICO DI PROGRAMMAZIONE PER IL TRIENNIO			2025 - 2027
PROGRAMMA:	M001P0060	Ufficio tecnico	
RESPONSABILE:			
PROGRAMMAZIONE PREVISTA NEL DOCUMENTO UNICO DI PROGRAMMAZIONE PER IL TRIENNIO			2025 - 2027
PROGRAMMA:	M001P0070	Elezioni e consultazioni popolari - Anagrafe e stato civile	
RESPONSABILE:			
PROGRAMMAZIONE PREVISTA NEL DOCUMENTO UNICO DI PROGRAMMAZIONE PER IL TRIENNIO			2025 - 2027
PROGRAMMA:	M001P0080	Statistica e sistemi informativi	
RESPONSABILE:			
PROGRAMMAZIONE PREVISTA NEL DOCUMENTO UNICO DI PROGRAMMAZIONE PER IL TRIENNIO			2025 - 2027
PROGRAMMA:	M001P0090	Assistenza tecnico-amministrativa agli enti locali	
RESPONSABILE:			
PROGRAMMAZIONE PREVISTA NEL DOCUMENTO UNICO DI PROGRAMMAZIONE PER IL TRIENNIO			2025 - 2027
PROGRAMMA:	M001P0100	Risorse umane	
RESPONSABILE:			
PROGRAMMAZIONE PREVISTA NEL DOCUMENTO UNICO DI PROGRAMMAZIONE PER IL TRIENNIO			2025 - 2027
PROGRAMMA:	M001P0110	Altri servizi generali	
RESPONSABILE:			
PROGRAMMAZIONE PREVISTA NEL DOCUMENTO UNICO DI PROGRAMMAZIONE PER IL TRIENNIO			2025 - 2027

MISSIONE	M002	Giustizia
N°	0	PROGRAMMI NELLA MISSIONE
RESPONSABILE		
PROGRAMMAZIONE PREVISTA NEL DOCUMENTO UNICO DI PROGRAMMAZIONE PER IL TRIENNIO		2025 - 2027

PROGRAMMA:	M002P0010	Uffici giudiziari
RESPONSABILE:		
PROGRAMMAZIONE PREVISTA NEL DOCUMENTO UNICO DI PROGRAMMAZIONE PER IL TRIENNIO		2025 - 2027

PROGRAMMA:	M002P0020	Casa circondariale e altri servizi
RESPONSABILE:		
PROGRAMMAZIONE PREVISTA NEL DOCUMENTO UNICO DI PROGRAMMAZIONE PER IL TRIENNIO		2025 - 2027

MISSIONE	M003	Ordine pubblico e sicurezza
N°	0	PROGRAMMI NELLA MISSIONE
RESPONSABILE		
PROGRAMMAZIONE PREVISTA NEL DOCUMENTO UNICO DI PROGRAMMAZIONE PER IL TRIENNIO		2025 - 2027

M0030000000	Ordine pubblico e sicurezza							
U S C I T A								
Macro-Aggr.	Descrizione	Previsione assestata (a)	Impegni (b)	Da Impegnare (a - b)	% (b / a)	Disponibilità Impegni (c)	Mandati (d)	% (d / b)
1	Redditi da lavoro dipendente	52.900,00	47.150,18	5.749,82	89,13	184,91	46.965,27	99,61
2	Imposte e tasse a carico dell'ente	3.530,00	3.410,34	119,66	96,61	0,00	3.410,34	100,00
3	Acquisto di beni e servizi	7.020,00	4.872,33	2.147,67	69,41	357,31	3.253,32	66,77
4	Trasferimenti correnti	700,00	266,09	433,91	38,01	0,00	266,09	100,00
10	Altre spese correnti	400,00	337,86	62,14	84,47	0,00	337,86	100,00
	TOTALE TITOLO 1	64.550,00	56.036,80	8.513,20	86,81	542,22	54.232,88	96,78
TITOLO 2 - SPESE IN CONTO CAPITALE								
Macro-Aggr.	Descrizione	Previsione assestata (a)	Impegni (b)	Da Impegnare (a - b)	% (b / a)	Disponibilità Impegni (c)	Mandati (d)	% (d / b)
2	Investimenti fissi lordi e acquisto di terreni	0,00	0,00	0,00	100,00	0,00	0,00	0,00
	TOTALE TITOLO 2	0,00	0,00	0,00	0,00	0,00	0,00	0,00
	TOTALE USCITA	64.550,00	56.036,80	8.513,20	86,81	542,22	54.232,88	96,78

PROGRAMMA:	M003P0010	Polizia locale e amministrativa
RESPONSABILE:		
PROGRAMMAZIONE PREVISTA NEL DOCUMENTO UNICO DI PROGRAMMAZIONE PER IL TRIENNIO		2025 - 2027

PROGRAMMA:	M003P0020	Sistema integrato di sicurezza urbana
RESPONSABILE:		
PROGRAMMAZIONE PREVISTA NEL DOCUMENTO UNICO DI PROGRAMMAZIONE PER IL TRIENNIO		2025 - 2027

MISSIONE	M004	Istruzione e diritto allo studio
N°	0	PROGRAMMI NELLA MISSIONE
RESPONSABILE		
PROGRAMMAZIONE PREVISTA NEL DOCUMENTO UNICO DI PROGRAMMAZIONE PER IL TRIENNIO		2025 - 2027

M0040000000	Istruzione e diritto allo studio							
U S C I T A								
Macro-Aggr.	Descrizione	Previsione assestata (a)	Impegni (b)	Da Impegnare (a - b)	% (b / a)	Disponibilità Impegni (c)	Mandati (d)	% (d / b)
1	Redditi da lavoro dipendente	39.400,00	28.615,71	10.784,29	72,63	0,00	28.615,71	100,00
2	Imposte e tasse a carico dell'ente	5.000,00	2.771,58	2.228,42	55,43	0,00	2.771,58	100,00
3	Acquisto di beni e servizi	65.680,00	56.288,56	9.391,44	85,70	9.204,21	45.839,09	81,44
4	Trasferimenti correnti	35.800,00	34.386,41	1.413,59	96,05	32.526,46	1.859,95	5,41
10	Altre spese correnti	0,00	0,00	0,00	100,00	0,00	0,00	0,00
TOTALE TITOLO 1		145.880,00	122.062,26	23.817,74	83,67	41.730,67	79.086,33	64,79
TITOLO 2 - SPESE IN CONTO CAPITALE								
Macro-Aggr.	Descrizione	Previsione assestata (a)	Impegni (b)	Da Impegnare (a - b)	% (b / a)	Disponibilità Impegni (c)	Mandati (d)	% (d / b)
2	Investimenti fissi lordi e acquisto di terreni	0,00	0,00	0,00	0,00	0,00	0,00	0,00
3	Contributi agli investimenti	83.000,00	82.305,11	694,89	99,16	16.815,80	65.489,31	79,57
TOTALE TITOLO 2		83.000,00	82.305,11	694,89	99,16	16.815,80	65.489,31	79,57
TOTALE USCITA		228.880,00	204.367,37	24.512,63	89,29	58.546,47	144.575,64	70,74

PROGRAMMA:	M004P0010	Istruzione prescolastica
RESPONSABILE:		
PROGRAMMAZIONE PREVISTA NEL DOCUMENTO UNICO DI PROGRAMMAZIONE PER IL TRIENNIO		2025 - 2027

PROGRAMMA:	M004P0020	Altri ordini di istruzione non universitaria
RESPONSABILE:		
PROGRAMMAZIONE PREVISTA NEL DOCUMENTO UNICO DI PROGRAMMAZIONE PER IL TRIENNIO		2025 - 2027

PROGRAMMA:	M004P0040	Istruzione universitaria
RESPONSABILE:		
PROGRAMMAZIONE PREVISTA NEL DOCUMENTO UNICO DI PROGRAMMAZIONE PER IL TRIENNIO		2025 - 2027

PROGRAMMA:	M004P0050	Istruzione tecnica superiore
RESPONSABILE:		
PROGRAMMAZIONE PREVISTA NEL DOCUMENTO UNICO DI PROGRAMMAZIONE PER IL TRIENNIO		2025 - 2027

PROGRAMMA:	M004P0060	Servizi ausiliari all'istruzione
RESPONSABILE:		
PROGRAMMAZIONE PREVISTA NEL DOCUMENTO UNICO DI PROGRAMMAZIONE PER IL TRIENNIO		2025 - 2027

PROGRAMMA:	M004P0070	Diritto allo studio
RESPONSABILE:		
PROGRAMMAZIONE PREVISTA NEL DOCUMENTO UNICO DI PROGRAMMAZIONE PER IL TRIENNIO		2025 - 2027

MISSIONE	M005	Tutela e valorizzazione dei beni e attività culturali
N° 0	PROGRAMMI NELLA MISSIONE	
RESPONSABILE		
PROGRAMMAZIONE PREVISTA NEL DOCUMENTO UNICO DI PROGRAMMAZIONE PER IL TRIENNIO		2025 - 2027

M0050000000		Tutela e valorizzazione dei beni e attività culturali						
U S C I T A								
Macro-Aggr.	Descrizione	Previsione assestata (a)	Impegni (b)	Da Impegnare (a - b)	% (b / a)	Disponibilità Impegni (c)	Mandati (d)	% (d / b)
1	Redditi da lavoro dipendente	73.800,00	69.143,00	4.657,00	93,69	0,00	69.143,00	100,00
2	Imposte e tasse a carico dell'ente	7.900,00	5.096,65	2.803,35	64,51	0,00	5.096,65	100,00
3	Acquisto di beni e servizi	94.794,54	83.365,91	11.428,63	87,94	16.823,16	64.271,30	77,10
4	Trasferimenti correnti	15.800,00	15.750,00	50,00	99,68	2.605,00	13.145,00	83,46
10	Altre spese correnti	0,00	0,00	0,00	100,00	0,00	0,00	0,00
TOTALE TITOLO 1		192.294,54	173.355,56	18.938,98	90,15	19.428,16	151.655,95	87,48
TITOLO 2 - SPESE IN CONTO CAPITALE								
Macro-Aggr.	Descrizione	Previsione assestata (a)	Impegni (b)	Da Impegnare (a - b)	% (b / a)	Disponibilità Impegni (c)	Mandati (d)	% (d / b)
2	Investimenti fissi lordi e acquisto di terreni	0,00	0,00	0,00	0,00	0,00	0,00	0,00
3	Contributi agli investimenti	0,00	0,00	0,00	0,00	0,00	0,00	0,00
4	Altri trasferimenti in conto capitale	0,00	0,00	0,00	0,00	0,00	0,00	0,00
5	Altre spese in conto capitale	0,00	0,00	0,00	0,00	0,00	0,00	0,00
TOTALE TITOLO 2		0,00	0,00	0,00	0,00	0,00	0,00	0,00
TOTALE USCITA		192.294,54	173.355,56	18.938,98	90,15	19.428,16	151.655,95	87,48

PROGRAMMA:	M005P0010	Valorizzazione dei beni di interesse storico.
RESPONSABILE:		
PROGRAMMAZIONE PREVISTA NEL DOCUMENTO UNICO DI PROGRAMMAZIONE PER IL TRIENNIO		2025 - 2027

PROGRAMMA:	M005P0020	Attività culturali e interventi diversi nel settore culturale
RESPONSABILE:		
PROGRAMMAZIONE PREVISTA NEL DOCUMENTO UNICO DI PROGRAMMAZIONE PER IL TRIENNIO		2025 - 2027

MISSIONE	M006	Politiche giovanili, sport e tempo libero
N° 0	PROGRAMMI NELLA MISSIONE	
RESPONSABILE		
PROGRAMMAZIONE PREVISTA NEL DOCUMENTO UNICO DI PROGRAMMAZIONE PER IL TRIENNIO		2025 - 2027

M0060000000	Politiche giovanili, sport e tempo libero							
U S C I T A								
Macro-Aggr.	Descrizione	Previsione assestata (a)	Impegni (b)	Da Impegnare (a - b)	% (b / a)	Disponibilità Impegni (c)	Mandati (d)	% (d / b)
2	Imposte e tasse a carico dell'ente	620,00	559,38	60,62	90,22	0,00	559,38	100,00
3	Acquisto di beni e servizi	66.035,00	54.435,15	11.599,85	82,43	60,00	46.380,54	85,20
4	Trasferimenti correnti	51.510,00	49.505,96	2.004,02	96,11	22.613,58	26.892,40	54,32
10	Altre spese correnti	0,00	0,00	0,00	100,00	0,00	0,00	0,00
	TOTALE TITOLO 1	118.165,00	104.500,51	13.664,49	88,44	22.673,58	73.832,32	70,65
TITOLO 2 - SPESE IN CONTO CAPITALE								
Macro-Aggr.	Descrizione	Previsione assestata (a)	Impegni (b)	Da Impegnare (a - b)	% (b / a)	Disponibilità Impegni (c)	Mandati (d)	% (d / b)
2	Investimenti fissi lordi e acquisto di terreni	907.425,84	635.463,02	271.962,82	70,03	3.929,99	631.533,03	99,38
3	Contributi agli investimenti	0,00	0,00	0,00	100,00	0,00	0,00	0,00
5	Altre spese in conto capitale	18.432,28	0,00	18.432,28	0,00	0,00	0,00	0,00
	TOTALE TITOLO 2	925.858,12	635.463,02	290.395,10	68,64	3.929,99	631.533,03	99,38
	TOTALE USCITA	1.044.023,12	739.963,53	304.059,59	70,88	26.603,57	705.365,35	95,32

PROGRAMMA:	M006P0010	Sport e tempo libero
RESPONSABILE:		
PROGRAMMAZIONE PREVISTA NEL DOCUMENTO UNICO DI PROGRAMMAZIONE PER IL TRIENNIO		2025 - 2027

PROGRAMMA:	M006P0020	Giovani
RESPONSABILE:		
PROGRAMMAZIONE PREVISTA NEL DOCUMENTO UNICO DI PROGRAMMAZIONE PER IL TRIENNIO		2025 - 2027

MISSIONE	M007	Turismo
N° 0	PROGRAMMI NELLA MISSIONE	
RESPONSABILE		
PROGRAMMAZIONE PREVISTA NEL DOCUMENTO UNICO DI PROGRAMMAZIONE PER IL TRIENNIO		2025 - 2027

M0070000000	Turismo							
U S C I T A								
Macro-Aggr.	Descrizione	Previsione assestata (a)	Impegni (b)	Da Impegnare (a - b)	% (b / a)	Disponibilità Impegni (c)	Mandati (d)	% (d / b)
2	Imposte e tasse a carico dell'ente	100,00	25,65	74,35	25,65	0,00	25,65	100,00
3	Acquisto di beni e servizi	78.870,00	73.615,79	5.254,21	93,34	43.654,17	29.910,59	40,63
4	Trasferimenti correnti	293.600,00	293.600,00	0,00	100,00	42.500,00	251.100,00	85,52
	TOTALE TITOLO 1	372.570,00	367.241,44	5.328,56	98,57	86.154,17	281.036,24	76,53
TITOLO 2 - SPESE IN CONTO CAPITALE								
Macro-Aggr.	Descrizione	Previsione assestata (a)	Impegni (b)	Da Impegnare (a - b)	% (b / a)	Disponibilità Impegni (c)	Mandati (d)	% (d / b)
2	Investimenti fissi lordi e acquisto di terreni	2.502.245,84	686.429,47	1.803.816,37	27,91	216.488,30	481.941,17	69,00
3	Contributi agli investimenti	46.750,47	15.000,00	31.750,47	32,09	0,00	15.000,00	100,00
5	Altre spese in conto capitale	538.280,34	0,00	538.280,34	0,00	0,00	0,00	0,00
	TOTALE TITOLO 2	3.087.276,65	713.429,47	2.373.847,18	23,11	216.488,30	496.941,17	69,66
	TOTALE USCITA	3.459.846,65	1.080.670,91	2.379.175,74	31,23	302.642,47	777.977,41	71,99

PROGRAMMA:	M007P0010	Sviluppo e valorizzazione del turismo
RESPONSABILE:		
PROGRAMMAZIONE PREVISTA NEL DOCUMENTO UNICO DI PROGRAMMAZIONE PER IL TRIENNIO		2025 - 2027

MISSIONE	M008	Assetto del territorio ed edilizia abitativa
N° 0 PROGRAMMI NELLA MISSIONE		
RESPONSABILE		
PROGRAMMAZIONE PREVISTA NEL DOCUMENTO UNICO DI PROGRAMMAZIONE PER IL TRIENNIO		2025 - 2027

M0080000000		Assetto del territorio ed edilizia abitativa						
U S C I T A								
Macro-Aggr.	Descrizione	Previsione assestata (a)	Impegni (b)	Da Impegnare (a - b)	% (b / a)	Disponibilità Impegni (c)	Mandati (d)	% (d / b)
1	Redditi da lavoro dipendente	66.315,68	61.640,53	4.675,15	92,95	0,00	61.640,53	100,00
2	Imposte e tasse a carico dell'ente	4.600,00	3.985,42	614,58	86,64	0,00	3.985,42	100,00
3	Acquisto di beni e servizi	300,00	68,00	232,00	22,67	0,00	68,00	100,00
4	Trasferimenti correnti	0,00	0,00	0,00	100,00	0,00	0,00	0,00
10	Altre spese correnti	3.400,00	0,00	3.400,00	0,00	0,00	0,00	0,00
TOTALE TITOLO 1		74.615,68	65.693,95	8.921,73	88,04	0,00	65.693,95	100,00
TITOLO 2 - SPESE IN CONTO CAPITALE								
Macro-Aggr.	Descrizione	Previsione assestata (a)	Impegni (b)	Da Impegnare (a - b)	% (b / a)	Disponibilità Impegni (c)	Mandati (d)	% (d / b)
2	Investimenti fissi lordi e acquisto di terreni	253.390,76	176.648,22	76.742,54	69,71	58.891,88	117.756,34	66,66
3	Contributi agli investimenti	0,00	0,00	0,00	100,00	0,00	0,00	0,00
4	Altri trasferimenti in conto capitale	0,00	0,00	0,00	0,00	0,00	0,00	0,00
5	Altre spese in conto capitale	81.077,93	0,00	81.077,93	0,00	0,00	0,00	0,00
TOTALE TITOLO 2		334.468,69	176.648,22	157.820,47	52,81	58.891,88	117.756,34	66,66
TOTALE USCITA		409.084,37	242.342,17	166.742,20	59,24	58.891,88	183.450,29	75,70

PROGRAMMA:	M008P0010	Urbanistica e assetto del territorio
RESPONSABILE:		
PROGRAMMAZIONE PREVISTA NEL DOCUMENTO UNICO DI PROGRAMMAZIONE PER IL TRIENNIO		2025 - 2027

PROGRAMMA:	M008P0020	Edilizia residenziale pubblica e locale e piani di edilizia economico-popolare
RESPONSABILE:		
PROGRAMMAZIONE PREVISTA NEL DOCUMENTO UNICO DI PROGRAMMAZIONE PER IL TRIENNIO		2025 - 2027

MISSIONE	M009	Sviluppo sostenibile e tutela del territorio e dell'ambiente
N°	0	PROGRAMMI NELLA MISSIONE
RESPONSABILE		
PROGRAMMAZIONE PREVISTA NEL DOCUMENTO UNICO DI PROGRAMMAZIONE PER IL TRIENNIO		2025 - 2027

M0090000000		Sviluppo sostenibile e tutela del territorio e dell'ambiente							
U S C I T A									
Macro-Aggr.	Descrizione	Previsione assestata (a)	Impegni (b)	Da Impegnare (a - b)	% (b / a)	Disponibilità Impegni (c)	Mandati (d)	% (d / b)	
1	Redditi da lavoro dipendente	191.600,00	177.700,14	13.899,86	92,75	0,00	177.700,14	100,00	
2	Imposte e tasse a carico dell'ente	18.330,00	17.288,58	1.041,42	94,32	0,00	17.288,58	100,00	
3	Acquisto di beni e servizi	594.794,84	556.019,38	38.775,46	93,48	355.591,66	175.672,11	31,59	
4	Trasferimenti correnti	81.135,00	67.382,96	13.752,04	83,05	20.786,27	46.596,69	68,15	
9	Rimborsi e poste correttive delle entrate	0,00	0,00	0,00	100,00	0,00	0,00	0,00	
10	Altre spese correnti	5.820,00	1.785,74	4.034,26	30,68	0,00	1.785,74	100,00	
TOTALE TITOLO 1		891.679,84	820.176,80	71.503,04	91,98	376.377,93	419.043,26	51,09	
TITOLO 2 - SPESE IN CONTO CAPITALE									
Macro-Aggr.	Descrizione	Previsione assestata (a)	Impegni (b)	Da Impegnare (a - b)	% (b / a)	Disponibilità Impegni (c)	Mandati (d)	% (d / b)	
2	Investimenti fissi lordi e acquisto di terreni	135.500,14	74.745,44	60.754,70	55,16	33.495,38	25.072,86	33,54	
3	Contributi agli investimenti	80.000,00	80.000,00	0,00	100,00	0,00	80.000,00	100,00	
5	Altre spese in conto capitale	20.497,88	0,00	20.497,88	0,00	0,00	0,00	0,00	
TOTALE TITOLO 2		235.998,02	154.745,44	81.252,58	65,57	33.495,38	105.072,86	67,90	
TOTALE USCITA		1.127.677,86	974.922,24	152.755,62	86,45	409.873,31	524.116,12	53,76	

PROGRAMMA:	M009P0010	Difesa del suolo
RESPONSABILE:		
PROGRAMMAZIONE PREVISTA NEL DOCUMENTO UNICO DI PROGRAMMAZIONE PER IL TRIENNIO		2025 - 2027

PROGRAMMA:	M009P0020	Tutela, valorizzazione e recupero ambientale
RESPONSABILE:		
PROGRAMMAZIONE PREVISTA NEL DOCUMENTO UNICO DI PROGRAMMAZIONE PER IL TRIENNIO		2025 - 2027

PROGRAMMA:	M009P0030	Rifiuti
RESPONSABILE:		
PROGRAMMAZIONE PREVISTA NEL DOCUMENTO UNICO DI PROGRAMMAZIONE PER IL TRIENNIO		2025 - 2027

PROGRAMMA:	M009P0040	Servizio idrico integrato
RESPONSABILE:		
PROGRAMMAZIONE PREVISTA NEL DOCUMENTO UNICO DI PROGRAMMAZIONE PER IL TRIENNIO		2025 - 2027

PROGRAMMA:	M009P0050	Aree protette, parchi naturali, protezione naturalistica e forestazione
RESPONSABILE:		
PROGRAMMAZIONE PREVISTA NEL DOCUMENTO UNICO DI PROGRAMMAZIONE PER IL TRIENNIO		2025 - 2027

PROGRAMMA:	M009P0060	Tutela e valorizzazione delle risorse idriche
RESPONSABILE:		
PROGRAMMAZIONE PREVISTA NEL DOCUMENTO UNICO DI PROGRAMMAZIONE PER IL TRIENNIO		2025 - 2027

PROGRAMMA:	M009P0070	Sviluppo sostenibile territorio montano piccoli Comuni
RESPONSABILE:		
PROGRAMMAZIONE PREVISTA NEL DOCUMENTO UNICO DI PROGRAMMAZIONE PER IL TRIENNIO		2025 - 2027

PROGRAMMA:	M009P0080	Qualità dell'aria e riduzione dell'inquinamento
RESPONSABILE:		
PROGRAMMAZIONE PREVISTA NEL DOCUMENTO UNICO DI PROGRAMMAZIONE PER IL TRIENNIO		2025 - 2027

MISSIONE	M010	Trasporti e diritto alla mobilità
N° 0	PROGRAMMI NELLA MISSIONE	
RESPONSABILE		
PROGRAMMAZIONE PREVISTA NEL DOCUMENTO UNICO DI PROGRAMMAZIONE PER IL TRIENNIO		2025 - 2027

M010000000	Trasporti e diritto alla mobilità							
U S C I T A								
Macro-Aggr.	Descrizione	Previsione assestata (a)	Impegni (b)	Da Impegnare (a - b)	% (b / a)	Disponibilità Impegni (c)	Mandati (d)	% (d / b)
2	Imposte e tasse a carico dell'ente	750,00	344,11	405,89	45,88	0,00	344,11	100,00
3	Acquisto di beni e servizi	384.270,00	357.296,21	26.973,79	92,98	95.806,62	254.709,66	71,29
4	Trasferimenti correnti	4.800,00	4.452,26	347,74	92,76	0,00	4.452,26	100,00
10	Altre spese correnti	3.709,00	3.709,00	0,00	100,00	0,00	3.709,00	100,00
TOTALE TITOLO 1		393.529,00	365.801,58	27.727,42	92,95	95.806,62	263.215,03	71,96
TITOLO 2 - SPESE IN CONTO CAPITALE								
Macro-Aggr.	Descrizione	Previsione assestata (a)	Impegni (b)	Da Impegnare (a - b)	% (b / a)	Disponibilità Impegni (c)	Mandati (d)	% (d / b)
2	Investimenti fissi lordi e acquisto di terreni	1.024.385,44	503.243,04	521.142,40	49,13	17.375,09	454.693,34	90,35
3	Contributi agli investimenti	0,00	0,00	0,00	100,00	0,00	0,00	0,00
5	Altre spese in conto capitale	347.784,05	0,00	347.784,05	0,00	0,00	0,00	0,00
TOTALE TITOLO 2		1.372.169,49	503.243,04	868.926,45	36,67	17.375,09	454.693,34	90,35
TOTALE USCITA		1.765.698,49	869.044,62	896.653,87	49,22	113.181,71	717.908,37	82,61

PROGRAMMA:	M010P0010	Trasporto ferroviario
RESPONSABILE:		
PROGRAMMAZIONE PREVISTA NEL DOCUMENTO UNICO DI PROGRAMMAZIONE PER IL TRIENNIO		2025 - 2027

PROGRAMMA:	M010P0020	Trasporto pubblico locale
RESPONSABILE:		
PROGRAMMAZIONE PREVISTA NEL DOCUMENTO UNICO DI PROGRAMMAZIONE PER IL TRIENNIO		2025 - 2027

PROGRAMMA:	M010P0030	Trasporto per vie d'acqua
RESPONSABILE:		
PROGRAMMAZIONE PREVISTA NEL DOCUMENTO UNICO DI PROGRAMMAZIONE PER IL TRIENNIO		2025 - 2027

PROGRAMMA:	M010P0040	Altre modalità di trasporto
RESPONSABILE:		
PROGRAMMAZIONE PREVISTA NEL DOCUMENTO UNICO DI PROGRAMMAZIONE PER IL TRIENNIO		2025 - 2027

PROGRAMMA:	M010P0050	Viabilità e infrastrutture stradali
RESPONSABILE:		
PROGRAMMAZIONE PREVISTA NEL DOCUMENTO UNICO DI PROGRAMMAZIONE PER IL TRIENNIO		2025 - 2027

MISSIONE	M011	Soccorso civile
N° 0 PROGRAMMI NELLA MISSIONE		
RESPONSABILE		
PROGRAMMAZIONE PREVISTA NEL DOCUMENTO UNICO DI PROGRAMMAZIONE PER IL TRIENNIO		2025 - 2027

M01100000000		Soccorso civile						
U S C I T A								
Macro-Aggr.	Descrizione	Previsione assestata (a)	Impegni (b)	Da Impegnare (a - b)	% (b / a)	Disponibilità Impegni (c)	Mandati (d)	% (d / b)
3	Acquisto di beni e servizi	3.750,00	0,00	3.750,00	0,00	0,00	0,00	0,00
4	Trasferimenti correnti	13.000,00	12.933,40	66,60	99,49	0,00	12.933,40	100,00
TOTALE TITOLO 1		16.750,00	12.933,40	3.816,60	77,21	0,00	12.933,40	100,00
TITOLO 2 - SPESE IN CONTO CAPITALE								
Macro-Aggr.	Descrizione	Previsione assestata (a)	Impegni (b)	Da Impegnare (a - b)	% (b / a)	Disponibilità Impegni (c)	Mandati (d)	% (d / b)
3	Contributi agli investimenti	40.000,00	40.000,00	0,00	100,00	0,00	40.000,00	100,00
5	Altre spese in conto capitale	0,00	0,00	0,00	100,00	0,00	0,00	0,00
TOTALE TITOLO 2		40.000,00	40.000,00	0,00	100,00	0,00	40.000,00	100,00
TOTALE USCITA		56.750,00	52.933,40	3.816,60	93,27	0,00	52.933,40	100,00

PROGRAMMA:	M011P0010	Sistema di protezione civile
RESPONSABILE:		
PROGRAMMAZIONE PREVISTA NEL DOCUMENTO UNICO DI PROGRAMMAZIONE PER IL TRIENNIO		2025 - 2027

PROGRAMMA:	M011P0020	Interventi a seguito di calamità naturali
RESPONSABILE:		
PROGRAMMAZIONE PREVISTA NEL DOCUMENTO UNICO DI PROGRAMMAZIONE PER IL TRIENNIO		2025 - 2027

MISSIONE	M012	Diritti sociali, politiche sociali e famiglia
N° 0	PROGRAMMI NELLA MISSIONE	
RESPONSABILE		
PROGRAMMAZIONE PREVISTA NEL DOCUMENTO UNICO DI PROGRAMMAZIONE PER IL TRIENNIO		2025 - 2027

M0120000000		Diritti sociali, politiche sociali e famiglia						
U S C I T A								
Macro-Aggr.	Descrizione	Previsione assestata (a)	Impegni (b)	Da Impegnare (a - b)	% (b / a)	Disponibilità Impegni (c)	Mandati (d)	% (d / b)
3	Acquisto di beni e servizi	101.884,96	95.681,41	6.203,55	93,91	35.247,31	59.171,18	61,84
4	Trasferimenti correnti	59.537,96	55.824,09	3.713,89	93,76	54.670,29	1.153,80	2,07
10	Altre spese correnti	1.950,00	1.883,70	66,30	96,60	0,00	1.883,70	100,00
TOTALE TITOLO 1		163.372,94	153.389,20	9.983,74	93,89	89.917,60	62.208,68	40,56
TITOLO 2 - SPESE IN CONTO CAPITALE								
Macro-Aggr.	Descrizione	Previsione assestata (a)	Impegni (b)	Da Impegnare (a - b)	% (b / a)	Disponibilità Impegni (c)	Mandati (d)	% (d / b)
2	Investimenti fissi lordi e acquisto di terreni	0,00	0,00	0,00	100,00	0,00	0,00	0,00
3	Contributi agli investimenti	0,00	0,00	0,00	0,00	0,00	0,00	0,00
5	Altre spese in conto capitale	0,00	0,00	0,00	0,00	0,00	0,00	0,00
TOTALE TITOLO 2		0,00	0,00	0,00	0,00	0,00	0,00	0,00
TOTALE USCITA		163.372,94	153.389,20	9.983,74	93,89	89.917,60	62.208,68	40,56

PROGRAMMA:	M012P0010	Interventi per l'infanzia e i minori e per asili nido
RESPONSABILE:		
PROGRAMMAZIONE PREVISTA NEL DOCUMENTO UNICO DI PROGRAMMAZIONE PER IL TRIENNIO		2025 - 2027

PROGRAMMA:	M012P0020	Interventi per la disabilità
RESPONSABILE:		
PROGRAMMAZIONE PREVISTA NEL DOCUMENTO UNICO DI PROGRAMMAZIONE PER IL TRIENNIO		2025 - 2027

PROGRAMMA:	M012P0030	Interventi per gli anziani
RESPONSABILE:		
PROGRAMMAZIONE PREVISTA NEL DOCUMENTO UNICO DI PROGRAMMAZIONE PER IL TRIENNIO		2025 - 2027

PROGRAMMA:	M012P0040	Interventi per soggetti a rischio di esclusione sociale
RESPONSABILE:		
PROGRAMMAZIONE PREVISTA NEL DOCUMENTO UNICO DI PROGRAMMAZIONE PER IL TRIENNIO		2025 - 2027

PROGRAMMA:	M012P0050	Interventi per le famiglie
RESPONSABILE:		
PROGRAMMAZIONE PREVISTA NEL DOCUMENTO UNICO DI PROGRAMMAZIONE PER IL TRIENNIO		2025 - 2027

PROGRAMMA:	M012P0060	Interventi per il diritto alla casa
RESPONSABILE:		
PROGRAMMAZIONE PREVISTA NEL DOCUMENTO UNICO DI PROGRAMMAZIONE PER IL TRIENNIO		2025 - 2027

PROGRAMMA:	M012P0070	Programmazione e governo della rete dei servizi socio-sanitari e sociali
RESPONSABILE:		
PROGRAMMAZIONE PREVISTA NEL DOCUMENTO UNICO DI PROGRAMMAZIONE PER IL TRIENNIO		2025 - 2027

PROGRAMMA:	M012P0080	Cooperazione e associazionismo
RESPONSABILE:		
PROGRAMMAZIONE PREVISTA NEL DOCUMENTO UNICO DI PROGRAMMAZIONE PER IL TRIENNIO		2025 - 2027

PROGRAMMA:	M012P0090	Servizio necroscopico e cimiteriale
RESPONSABILE:		
PROGRAMMAZIONE PREVISTA NEL DOCUMENTO UNICO DI PROGRAMMAZIONE PER IL TRIENNIO		2025 - 2027

MISSIONE	M013	Tutela della salute
N° 0	PROGRAMMI NELLA MISSIONE	
RESPONSABILE		
PROGRAMMAZIONE PREVISTA NEL DOCUMENTO UNICO DI PROGRAMMAZIONE PER IL TRIENNIO		2025 - 2027

M0130000000	Tutela della salute							
U S C I T A								
Macro-Aggr.	Descrizione	Previsione assestata (a)	Impegni (b)	Da Impegnare (a - b)	% (b / a)	Disponibilità Impegni (c)	Mandati (d)	% (d / b)
3	Acquisto di beni e servizi	0.00	0.00	0.00	0.00	0.00	0.00	0.00
	TOTALE TITOLO 1	0.00	0.00	0.00	0.00	0.00	0.00	0.00
	TOTALE USCITA	0.00	0.00	0.00	0.00	0.00	0.00	0.00

PROGRAMMA:	M013P0010	Servizio sanitario regionale - finanziamento ordinario corrente per la garanzia dei LEA
RESPONSABILE:		
PROGRAMMAZIONE PREVISTA NEL DOCUMENTO UNICO DI PROGRAMMAZIONE PER IL TRIENNIO		2025 - 2027

PROGRAMMA:	M013P0020	Servizio sanitario regionale - finanziamento aggiuntivo corrente per livelli di assistenza superiori ai LEA
RESPONSABILE:		
PROGRAMMAZIONE PREVISTA NEL DOCUMENTO UNICO DI PROGRAMMAZIONE PER IL TRIENNIO		2025 - 2027

PROGRAMMA:	M013P0030	Servizio sanitario regionale - finanziamento aggiuntivo corrente per la copertura dello squilibrio di bilancio corrente
RESPONSABILE:		
PROGRAMMAZIONE PREVISTA NEL DOCUMENTO UNICO DI PROGRAMMAZIONE PER IL TRIENNIO		2025 - 2027

PROGRAMMA:	M013P0060	Servizio sanitario regionale - restituzione maggiori gettiti SSN
RESPONSABILE:		
PROGRAMMAZIONE PREVISTA NEL DOCUMENTO UNICO DI PROGRAMMAZIONE PER IL TRIENNIO		2025 - 2027

PROGRAMMA:	M013P0070	Ulteriori spese in materia sanitaria
RESPONSABILE:		
PROGRAMMAZIONE PREVISTA NEL DOCUMENTO UNICO DI PROGRAMMAZIONE PER IL TRIENNIO		2025 - 2027

MISSIONE	M014	Sviluppo economico e competitività
N°	0	PROGRAMMI NELLA MISSIONE
RESPONSABILE		
PROGRAMMAZIONE PREVISTA NEL DOCUMENTO UNICO DI PROGRAMMAZIONE PER IL TRIENNIO		2025 - 2027

M0140000000	Sviluppo economico e competitività							
USCITA								
Macro-Aggr.	Descrizione	Previsione assestata (a)	Impegni (b)	Da Impegnare (a - b)	% (b / a)	Disponibilità Impegni (c)	Mandati (d)	% (d / b)
4	Trasferimenti correnti	0,00	0,00	0,00	0,00	0,00	0,00	0,00
	TOTALE TITOLO 1	0,00	0,00	0,00	0,00	0,00	0,00	0,00
TITOLO 2 - SPESE IN CONTO CAPITALE								
Macro-Aggr.	Descrizione	Previsione assestata (a)	Impegni (b)	Da Impegnare (a - b)	% (b / a)	Disponibilità Impegni (c)	Mandati (d)	% (d / b)
4	Altri trasferimenti in conto capitale	0,00	0,00	0,00	0,00	0,00	0,00	0,00
	TOTALE TITOLO 2	0,00	0,00	0,00	0,00	0,00	0,00	0,00
	TOTALE USCITA	0,00	0,00	0,00	0,00	0,00	0,00	0,00

PROGRAMMA:	M014P0010	Industria, PMI e Artigianato
RESPONSABILE:		
PROGRAMMAZIONE PREVISTA NEL DOCUMENTO UNICO DI PROGRAMMAZIONE PER IL TRIENNIO		2025 - 2027

PROGRAMMA:	M014P0020	Commercio - reti distributive - tutela dei consumatori
RESPONSABILE:		
PROGRAMMAZIONE PREVISTA NEL DOCUMENTO UNICO DI PROGRAMMAZIONE PER IL TRIENNIO		2025 - 2027

PROGRAMMA:	M014P0030	Ricerca e innovazione
RESPONSABILE:		
PROGRAMMAZIONE PREVISTA NEL DOCUMENTO UNICO DI PROGRAMMAZIONE PER IL TRIENNIO		2025 - 2027

PROGRAMMA:	M014P0040	Reti e altri servizi di pubblica utilità
RESPONSABILE:		
PROGRAMMAZIONE PREVISTA NEL DOCUMENTO UNICO DI PROGRAMMAZIONE PER IL TRIENNIO		2025 - 2027

MISSIONE M015 Politiche per il lavoro e la formazione professionale
N° 0 PROGRAMMI NELLA MISSIONE
RESPONSABILE
PROGRAMMAZIONE PREVISTA NEL DOCUMENTO UNICO DI PROGRAMMAZIONE PER IL TRIENNIO 2025 - 2027

PROGRAMMA: M015P0010 Servizi per lo sviluppo del mercato del lavoro
RESPONSABILE:
PROGRAMMAZIONE PREVISTA NEL DOCUMENTO UNICO DI PROGRAMMAZIONE PER IL TRIENNIO 2025 - 2027

PROGRAMMA: M015P0020 Formazione professionale
RESPONSABILE:
PROGRAMMAZIONE PREVISTA NEL DOCUMENTO UNICO DI PROGRAMMAZIONE PER IL TRIENNIO 2025 - 2027

PROGRAMMA: M015P0030 Sostegno all'occupazione
RESPONSABILE:
PROGRAMMAZIONE PREVISTA NEL DOCUMENTO UNICO DI PROGRAMMAZIONE PER IL TRIENNIO 2025 - 2027

MISSIONE	M016	Agricoltura, politiche agroalimentari e pesca
N° 0 PROGRAMMI NELLA MISSIONE		
RESPONSABILE		
PROGRAMMAZIONE PREVISTA NEL DOCUMENTO UNICO DI PROGRAMMAZIONE PER IL TRIENNIO		2025 - 2027

M0160000000	Agricoltura, politiche agroalimentari e pesca							
U S C I T A								
Macro-Aggr.	Descrizione	Previsione assestata (a)	Impegni (b)	Da Impegnare (a - b)	% (b / a)	Disponibilità Impegni (c)	Mandati (d)	% (d / b)
4	Trasferimenti correnti	6.200,00	6.200,00	0,00	100,00	0,00	6.200,00	100,00
	TOTALE TITOLO 1	6.200,00	6.200,00	0,00	100,00	0,00	6.200,00	100,00
	TOTALE USCITA	6.200,00	6.200,00	0,00	100,00	0,00	6.200,00	100,00

PROGRAMMA:	M016P0010	Sviluppo del settore agricolo e del sistema Agroalimentare
RESPONSABILE:		
PROGRAMMAZIONE PREVISTA NEL DOCUMENTO UNICO DI PROGRAMMAZIONE PER IL TRIENNIO		2025 - 2027

PROGRAMMA:	M016P0020	Caccia e pesca
RESPONSABILE:		
PROGRAMMAZIONE PREVISTA NEL DOCUMENTO UNICO DI PROGRAMMAZIONE PER IL TRIENNIO		2025 - 2027

MISSIONE	M017	Energia e diversificazione delle fonti energetiche
N° 0 PROGRAMMI NELLA MISSIONE		
RESPONSABILE		
PROGRAMMAZIONE PREVISTA NEL DOCUMENTO UNICO DI PROGRAMMAZIONE PER IL TRIENNIO		2025 - 2027

M0170000000	Energia e diversificazione delle fonti energetiche							
U S C I T A								
Macro-Aggr.	Descrizione	Previsione assestata (a)	Impegni (b)	Da Impegnare (a - b)	% (b / a)	Disponibilità Impegni (c)	Mandati (d)	% (d / b)
2	Imposte e tasse a carico dell'ente	80.030,00	79.743,30	286,70	99,64	0,00	79.743,30	100,00
3	Acquisto di beni e servizi	97.495,00	77.760,60	19.734,40	79,76	14.025,80	63.295,08	81,40
4	Trasferimenti correnti	350,00	345,71	4,29	98,77	0,00	345,71	100,00
10	Altre spese correnti	9.220,00	9.211,40	8,60	99,91	0,00	9.211,40	100,00
	TOTALE TITOLO 1	187.095,00	167.061,01	20.033,99	89,29	14.025,80	152.595,49	91,34
TITOLO 2 - SPESE IN CONTO CAPITALE								
Macro-Aggr.	Descrizione	Previsione assestata (a)	Impegni (b)	Da Impegnare (a - b)	% (b / a)	Disponibilità Impegni (c)	Mandati (d)	% (d / b)
2	Investimenti fissi lordi e acquisto di terreni	46.711,00	17.428,92	29.282,08	37,31	17.428,92	0,00	0,00
3	Contributi agli investimenti	0,00	0,00	0,00	0,00	0,00	0,00	0,00
4	Altri trasferimenti in conto capitale	0,00	0,00	0,00	0,00	0,00	0,00	0,00
5	Altre spese in conto capitale	51.789,00	0,00	51.789,00	0,00	0,00	0,00	0,00
	TOTALE TITOLO 2	98.500,00	17.428,92	81.071,08	17,69	17.428,92	0,00	0,00
	TOTALE USCITA	285.595,00	184.489,93	101.105,07	64,60	31.454,72	152.595,49	82,71

PROGRAMMA:	M017P0010	Fonti energetiche
RESPONSABILE:		
PROGRAMMAZIONE PREVISTA NEL DOCUMENTO UNICO DI PROGRAMMAZIONE PER IL TRIENNIO		2025 - 2027

MISSIONE	M018	Relazioni con le altre autonomie territoriali e locali
N°	0	PROGRAMMI NELLA MISSIONE
RESPONSABILE		
PROGRAMMAZIONE PREVISTA NEL DOCUMENTO UNICO DI PROGRAMMAZIONE PER IL TRIENNIO		2025 - 2027

PROGRAMMA:	M018P0010	Relazioni finanziarie con le altre autonomie territoriali
RESPONSABILE:		
PROGRAMMAZIONE PREVISTA NEL DOCUMENTO UNICO DI PROGRAMMAZIONE PER IL TRIENNIO		2025 - 2027

MISSIONE M019 Relazioni internazionali

N° 0 PROGRAMMI NELLA MISSIONE

RESPONSABILE

PROGRAMMAZIONE PREVISTA NEL DOCUMENTO UNICO DI PROGRAMMAZIONE PER IL TRIENNIO

2025 - 2027

PROGRAMMA: M019P0010 Relazioni internazionali e Cooperazione allo sviluppo

RESPONSABILE:

PROGRAMMAZIONE PREVISTA NEL DOCUMENTO UNICO DI PROGRAMMAZIONE PER IL TRIENNIO

2025 - 2027

MISSIONE	M020	Fondi e accantonamenti
N° 0	PROGRAMMI NELLA MISSIONE	
RESPONSABILE		
PROGRAMMAZIONE PREVISTA NEL DOCUMENTO UNICO DI PROGRAMMAZIONE PER IL TRIENNIO		2025 - 2027

M020000000	Fondi e accantonamenti							
U S C I T A								
Macro-Aggr.	Descrizione	Previsione asestata (a)	Impegni (b)	Da Impegnare (a - b)	% (b / a)	Disponibilità Impegni (c)	Mandati (d)	% (d / b)
10	Altre spese correnti	211.263,35	0,00	211.263,35	0,00	0,00	0,00	0,00
	TOTALE TITOLO 1	211.263,35	0,00	211.263,35	0,00	0,00	0,00	0,00
	TOTALE USCITA	211.263,35	0,00	211.263,35	0,00	0,00	0,00	0,00

PROGRAMMA:	M020P0010	Fondo di riserva
RESPONSABILE:		
PROGRAMMAZIONE PREVISTA NEL DOCUMENTO UNICO DI PROGRAMMAZIONE PER IL TRIENNIO		2025 - 2027

PROGRAMMA:	M020P0020	Fondo svalutazione crediti
RESPONSABILE:		
PROGRAMMAZIONE PREVISTA NEL DOCUMENTO UNICO DI PROGRAMMAZIONE PER IL TRIENNIO		2025 - 2027

PROGRAMMA:	M020P0030	Altri Fondi
RESPONSABILE:		
PROGRAMMAZIONE PREVISTA NEL DOCUMENTO UNICO DI PROGRAMMAZIONE PER IL TRIENNIO		2025 - 2027

MISSIONE	M050	Debito pubblico
N° 0	PROGRAMMI NELLA MISSIONE	
RESPONSABILE		
PROGRAMMAZIONE PREVISTA NEL DOCUMENTO UNICO DI PROGRAMMAZIONE PER IL TRIENNIO		2025 - 2027

M050000000	Debito pubblico							
U S C I T A								
Macro-Aggr.	Descrizione	Previsione asestata (a)	Impegni (b)	Da Impegnare (a - b)	% (b / a)	Disponibilità Impegni (c)	Mandati (d)	% (d / b)
3	Rimborso mutui e altri finanziamenti a medio lungo termine	69.807,46	69.807,46	0,00	100,00	0,00	69.807,46	100,00
	TOTALE TITOLO 4	69.807,46	69.807,46	0,00	100,00	0,00	69.807,46	100,00
	TOTALE USCITA	69.807,46	69.807,46	0,00	100,00	0,00	69.807,46	100,00

PROGRAMMA:	M050P0010	Quota interessi ammortamento mutui e prestiti obbligazionari
RESPONSABILE:		
PROGRAMMAZIONE PREVISTA NEL DOCUMENTO UNICO DI PROGRAMMAZIONE PER IL TRIENNIO		2025 - 2027

PROGRAMMA:	M050P0020	Quota capitale ammortamento mutui e prestiti obbligazionari
RESPONSABILE:		
PROGRAMMAZIONE PREVISTA NEL DOCUMENTO UNICO DI PROGRAMMAZIONE PER IL TRIENNIO		2025 - 2027

MISSIONE	M060	Anticipazioni finanziarie
N°	0	PROGRAMMI NELLA MISSIONE
RESPONSABILE		
PROGRAMMAZIONE PREVISTA NEL DOCUMENTO UNICO DI PROGRAMMAZIONE PER IL TRIENNIO		2025 - 2027

M0600000000	Anticipazioni finanziarie							
U S C I T A								
Macro-Aggr.	Descrizione	Previsione assestata (a)	Impegni (b)	Da Impegnare (a - b)	% (b / a)	Disponibilità Impegni (c)	Mandati (d)	% (d / b)
1	Chiusura Anticipazioni ricevute da istituto tesoriere/cassiere	700.000,00	0,00	700.000,00	0,00	0,00	0,00	0,00
	TOTALE TITOLO 5	700.000,00	0,00	700.000,00	0,00	0,00	0,00	0,00
	TOTALE USCITA	700.000,00	0,00	700.000,00	0,00	0,00	0,00	0,00

PROGRAMMA:	M060P0010	Restituzione anticipazione di tesoreria
RESPONSABILE:		
PROGRAMMAZIONE PREVISTA NEL DOCUMENTO UNICO DI PROGRAMMAZIONE PER IL TRIENNIO		2025 - 2027

MISSIONE	M099	SERVIZI per conto terzi
N°	0	PROGRAMMI NELLA MISSIONE
RESPONSABILE:		
PROGRAMMAZIONE PREVISTA NEL DOCUMENTO UNICO DI PROGRAMMAZIONE PER IL TRIENNIO		2025 - 2027

M0990000000	Servizi per conto terzi							
U S C I T A								
Macro-Aggr.	Descrizione	Previsione assestata (a)	Impegni (b)	Da Impegnare (a - b)	% (b / a)	Disponibilità Impegni (c)	Mandati (d)	% (d / b)
1	Uscite per partite di giro	1.468.000,00	998.064,83	469.935,17	67,99	197.979,44	800.085,39	80,16
2	Uscite per conto terzi	632.000,00	90.910,21	541.089,79	14,38	2.219,75	88.690,46	97,56
	TOTALE TITOLO 7	2.100.000,00	1.088.975,04	1.011.024,96	51,86	200.199,19	888.775,85	81,62
	TOTALE USCITA	2.100.000,00	1.088.975,04	1.011.024,96	51,86	200.199,19	888.775,85	81,62

PROGRAMMA:	M099P0010	SERVIZI per conto terzi - Partite di giro
RESPONSABILE:		
PROGRAMMAZIONE PREVISTA NEL DOCUMENTO UNICO DI PROGRAMMAZIONE PER IL TRIENNIO		2025 - 2027

PROGRAMMA:	M099P0020	Anticipazioni per il finanziamento del sistema sanitario nazionale
RESPONSABILE:		
PROGRAMMAZIONE PREVISTA NEL DOCUMENTO UNICO DI PROGRAMMAZIONE PER IL TRIENNIO		2025 - 2027

INTRODUZIONE

Il bilancio di previsione 2025-2026-2027 è stato approvato dal Consiglio Comunale con deliberazione n. 37 del 20 dicembre 2024.

EQUILIBRI DI BILANCIO per BILANCIO DI PREVISIONE - Parte Corrente

EQUILIBRIO ECONOMICO-FINANZIARIO			COMPETENZ A ANNO DI RIFERIMENT O DEL BILANCIO 2025	COMPETENZ A ANNO 2026	COMPETENZ A ANNO 2027
Fondo di cassa all'inizio dell'esercizio			670.211,55		
A) Fondo pluriennale vincolato di entrata per spese correnti	(+)		65.450,22	71.100,00	75.700,00
Q1) Fondo pluriennale vincolato per spese titolo 2.04 Altri trasferimenti in conto capitale iscritto in entrata	(+)		0,00	0,00	0,00
AA) Recupero disavanzo di amministrazione esercizio precedente	(-)		0,00	0,00	0,00
B) Entrate titoli 1.00 - 2.00 - 3.00	(+)		4.629.041,00	4.406.989,00	4.352.336,00
<i>di cui per estinzione anticipata di prestiti</i>			0,00	0,00	0,00
C) Entrate Titolo 4.02.06 - Contributi agli investimenti direttamente destinati al rimborso dei prestiti da amministrazioni pubbliche	(+)		0,00	0,00	0,00
D) Spese Titolo 1.00 - Spese correnti	(-)		4.624.683,76	4.408.281,54	4.358.228,54
<i>di cui:</i>					
<i>- fondo pluriennale vincolato</i>			71.100,00	75.700,00	75.700,00
<i>- fondo crediti di dubbia esigibilità</i>			105.396,36	72.145,86	53.673,94
E) Spese Titolo 2.04 - Altri trasferimenti in conto capitale	(-)		0,00	0,00	0,00
<i>di cui fondo pluriennale vincolato</i>			0,00	0,00	0,00
F) Spese Titolo 4.00 - Quote di capitale amm.to dei mutui e prestiti obbligazionari	(-)		69.807,46	69.807,46	69.807,46
<i>di cui per estinzione anticipata di prestiti</i>			0,00	0,00	0,00
<i>di cui Fondo anticipazioni di liquidità</i>			0,00	0,00	0,00
G) Somma finale (G=A+Q1-AA+B+C-D-E-F)			0,00	0,00	0,00
ALTRE POSTE DIFFERENZIALI, PER ECCEZIONI PREVISTE DA NORME DI LEGGE, CHE HANNO EFFETTO SULL'EQUILIBRIO EX ARTICOLO 162, COMMA 6, DEL TESTO UNICO DELLE LEGGI SULL'ORDINAMENTO DEGLI ENTI LOCALI					
H) Utilizzo risultato di amministrazione presunto per spese correnti e rimborso dei prestiti (2)	(+)		136.603,91	0,00	0,00
<i>di cui per estinzione anticipata di prestiti</i>			0,00		
I) Entrate di parte capitale destinate a spese correnti in base a specifiche disposizioni di legge o dei principi contabili	(+)		0,00	0,00	0,00
<i>di cui per estinzione anticipata di prestiti</i>			0,00	0,00	0,00
L) Entrate di parte corrente destinate a spese di investimento in base a specifiche disposizioni di legge o dei principi contabili	(-)		0,00	0,00	0,00
M) Entrate da accensione di prestiti destinate a estinzione anticipata dei prestiti	(+)		0,00	0,00	0,00
EQUILIBRIO DI PARTE CORRENTE (3) O=G+H+I-L+M			136.603,91	0,00	0,00

EQUILIBRI DI BILANCIO per BILANCIO DI PREVISIONE - Parte Capitale

EQUILIBRIO ECONOMICO-FINANZIARIO			COMPETENZ A ANNO DI RIFERIMENT O DEL BILANCIO 2025	COMPETENZ A ANNO 2026	COMPETENZ A ANNO 2027
P) Utilizzo risultato di amministrazione presunto per spese di investimento (2)	(+)		2.009.094,57		
Q) Fondo pluriennale vincolato di entrata per spese in conto capitale	(+)		0,00	0,00	0,00
Q1) Fondo pluriennale vincolato per spese titolo 2.04 Altri trasferimenti in conto capitale iscritto in entrata	(-)		0,00	0,00	0,00
J2) Fondo pluriennale vincolato per spese titolo 3.01 Acquisizioni di attività finanziarie iscritto in entrata	(+)		0,00	0,00	0,00
R) Entrate Titoli 4.00-5.00-6.00	(+)		4.051.421,00	973.000,00	250.000,00
C) Entrate Titolo 4.02.06 - Contributi agli investimenti direttamente destinati al rimborso dei prestiti da amministrazioni pubbliche	(-)		0,00	0,00	0,00
I) Entrate di parte capitale destinate a spese correnti in base a specifiche disposizioni di legge o dei principi contabili	(-)		0,00	0,00	0,00
S1) Entrate Titolo 5.02 per Riscossioni di crediti di breve termine	(-)		0,00	0,00	0,00
S2) Entrate Titolo 5.03 per Riscossioni di crediti di medio-lungo termine	(-)		0,00	0,00	0,00
T) Entrate Titolo 5.04 relative a Altre entrate per riduzioni di attività finanziaria	(-)		0,00	0,00	0,00
L) Entrate di parte corrente destinate a spese di investimento in base a specifiche disposizioni di legge o dei principi contabili	(+)		0,00	0,00	0,00
M) Entrate da accensione di prestiti destinate a estinzione anticipata dei prestiti	(-)		0,00	0,00	0,00
U) Spese Titolo 2.00 - Spese in conto capitale	(-)		4.051.421,00	973.000,00	250.000,00
<i>di cui fondo pluriennale vincolato di spesa</i>			<i>0,00</i>	<i>0,00</i>	<i>0,00</i>
V) Spese Titolo 3.01 per Acquisizioni di attività finanziarie	(-)		0,00	0,00	0,00
<i>di cui fondo pluriennale vincolato</i>			<i>0,00</i>	<i>0,00</i>	<i>0,00</i>
E) Spese Titolo 2.04 - Altri trasferimenti in conto capitale	(+)		0,00	0,00	0,00
<i>di cui fondo pluriennale vincolato</i>			<i>0,00</i>	<i>0,00</i>	<i>0,00</i>
EQUILIBRIO DI PARTE CAPITALE Z = P+Q-Q1+J2+R-C-I-S1-S2-T+L-M-U-V+E			2.009.094,57	0,00	0,00

Elenco Atti per Variazioni al bilancio - Anno 2025

ATTO	DATA ATTO	OGGETTO
56SF	31/12/2024	VARIAZIONE DI BILANCIO 2024-2026 FRA GLI STANZIAMENTI RIGUARDANTI IL FONDO PLURIENNALE VINCOLATO (FPV) E GLI STANZIAMENTI CORRELATI, AI SENSI DEL COMMA 5-QUATER DELL'ART. 175 DEL D.LGS. 267/2000.
RIAC24	31/12/2024	RIACCERTAMENTO ORDINARIO DEI RESIDUI ATTIVI E PASSIVI ART. 3 COMMA 4 D.LGS. 23.06.2011 N. 118.
2SF	15/01/2025	ART. 175 COMMA 5QUATER, LETTERA A) DEL D.LGS. N. 267/2000 E SS.MM.. VARIAZIONE COMPENSATIVA, TRA CAPITOLI ALL'INTERNO DELLA STESSA MISSIONE, PROGRAMMA, TITOLO E MACROAGGREGATO, ALL'ATTO DI INDIRIZZO PER LA GESTIONE DEL BILANCIO DI PREVISIONE 2025-2026-2027. I° VARIAZIONE.
3SF	31/01/2025	ART. 175 COMMA 5QUATER, LETTERA A) DEL D.LGS. N. 267/2000 E SS.MM.. VARIAZIONE COMPENSATIVA, TRA CAPITOLI ALL'INTERNO DELLA STESSA MISSIONE, PROGRAMMA, TITOLO E MACROAGGREGATO, ALL'ATTO DI INDIRIZZO PER LA GESTIONE DEL BILANCIO DI PREVISIONE 2025-2026-2027. II° VARIAZIONE.
25GC	13/02/2025	I° VARIAZIONE AL DOCUMENTO UNICO DI PROGRAMMAZIONE 2025-2026-2027 ALLA NOTA INTEGRATIVA E AL BILANCIO DI PREVISIONE FINANZIARIO 2025-2026-2027. ART. 175, COMMII 1, 2, 3 E 9-BIS DEL D.LGS. 267/2000 E S.M. ASSUNTE DAL CONSIGLIO COMUNALE CON DELIBERAZIONE N. 4 DI DATA 13 FEBBRAIO 2025: CONSEGUENTI VARIAZIONI DI CASSA E MODIFICA ALL'ATTO DI INDIRIZZO PER LA GESTIONE DEL BILANCIO DI PREVISIONE 2025-2026-2027.
4CC	13/02/2025	I° VARIAZIONE AL DOCUMENTO UNICO DI PROGRAMMAZIONE 2025-2026-2027 ALLA NOTA INTEGRATIVA E AL BILANCIO DI PREVISIONE FINANZIARIO 2025-2026-2027 ART. 175, COMMII 1, 2, 3 E 9-BIS DEL D.LGS. 267/2000 E S.M.
4SF	19/02/2025	ART. 175 COMMA 5QUATER, LETTERA A) DEL D.LGS. N. 267/2000 E SS.MM.. VARIAZIONE COMPENSATIVA, TRA CAPITOLI ALL'INTERNO DELLA STESSA MISSIONE, PROGRAMMA, TITOLO E MACROAGGREGATO, ALL'ATTO DI INDIRIZZO PER LA GESTIONE DEL BILANCIO DI PREVISIONE 2025-2026-2027. III° VARIAZIONE.
5SF	28/02/2025	ART. 175 COMMA 5QUATER, LETTERA A) DEL D.LGS. N. 267/2000 E SS.MM.. VARIAZIONE COMPENSATIVA, TRA CAPITOLI ALL'INTERNO DELLA STESSA MISSIONE, PROGRAMMA, TITOLO E MACROAGGREGATO, ALL'ATTO DI INDIRIZZO PER LA GESTIONE DEL BILANCIO DI PREVISIONE 2025-2026-2027. IV° VARIAZIONE.
42GC	05/03/2025	PRELEVAMENTO AL FONDO DI RISERVA ORDINARIO DEL BILANCIO DI PREVISIONE 2025-2026-2027 ARTT. 166, COMMII 1 E 2 QUATER E 176 DEL D.LGS. 267/2000 E S.M..
6SF	11/03/2025	ART. 175 COMMA 5QUATER, LETTERA A) DEL D.LGS. N. 267/2000 E SS.MM.. VARIAZIONE COMPENSATIVA, TRA CAPITOLI ALL'INTERNO DELLA STESSA MISSIONE, PROGRAMMA, TITOLO E MACROAGGREGATO, ALL'ATTO DI INDIRIZZO PER LA GESTIONE DEL BILANCIO DI PREVISIONE 2025-2026-2027. V° VARIAZIONE.
7SF	19/03/2025	ART. 175 COMMA 5QUATER, LETTERA A) DEL D.LGS. N. 267/2000 E SS.MM.. VARIAZIONE COMPENSATIVA, TRA CAPITOLI ALL'INTERNO DELLA STESSA MISSIONE, PROGRAMMA, TITOLO E MACROAGGREGATO, ALL'ATTO DI INDIRIZZO PER LA GESTIONE DEL BILANCIO DI PREVISIONE 2025-2026-2027. VI° VARIAZIONE.
9SF	03/04/2025	ART. 175 COMMA 5QUATER, LETTERA A) DEL D.LGS. N. 267/2000 E SS.MM.. VARIAZIONE COMPENSATIVA, TRA CAPITOLI ALL'INTERNO DELLA STESSA MISSIONE, PROGRAMMA, TITOLO E MACROAGGREGATO, ALL'ATTO DI INDIRIZZO PER LA GESTIONE DEL BILANCIO DI PREVISIONE 2025-2026-2027. VII° VARIAZIONE.
12SF	16/04/2025	ART. 175 COMMA 5QUATER, LETTERA A) DEL D.LGS. N. 267/2000 E SS.MM.. VARIAZIONE COMPENSATIVA, TRA CAPITOLI ALL'INTERNO DELLA STESSA MISSIONE, PROGRAMMA, TITOLO E MACROAGGREGATO, ALL'ATTO DI INDIRIZZO PER LA GESTIONE DEL BILANCIO DI PREVISIONE 2025-2026-2027. VIII° VARIAZIONE.
64GC	16/04/2025	SECONDO PRELEVAMENTO AL FONDO DI RISERVA ORDINARIO DEL BILANCIO DI PREVISIONE 2025 - 2027 ARTT. 166, COMMII 1 E 2 QUATER E 176 DEL D.LGS. 267/2000 E S.M..
76GC	23/04/2025	TERZO PRELEVAMENTO AL FONDO DI RISERVA ORDINARIO DEL BILANCIO DI PREVISIONE 2025 - 2027 ARTT. 166, COMMII 1 E 2 QUATER E 176 DEL D.LGS. 267/2000 E S.M..
13SF	29/04/2025	ART. 175 COMMA 5QUATER, LETTERA A) DEL D.LGS. N. 267/2000 E SS.MM.. VARIAZIONE COMPENSATIVA, TRA CAPITOLI ALL'INTERNO DELLA STESSA MISSIONE, PROGRAMMA, TITOLO E MACROAGGREGATO, ALL'ATTO DI INDIRIZZO PER LA GESTIONE DEL BILANCIO DI PREVISIONE 2025-2026-2027. IX° VARIAZIONE.
16SF	14/05/2025	ART. 175 COMMA 5QUATER, LETTERA A) DEL D.LGS. N. 267/2000 E SS.MM.. VARIAZIONE COMPENSATIVA, TRA CAPITOLI ALL'INTERNO DELLA STESSA MISSIONE, PROGRAMMA, TITOLO E MACROAGGREGATO, ALL'ATTO DI INDIRIZZO PER LA GESTIONE DEL BILANCIO DI PREVISIONE 2025-2026-2027. X° VARIAZIONE.
80GC	15/05/2025	ART. 175 COMMA 4 D.LGS. 18 AGOSTO 2000 N. 267 - VARIAZIONE DI URGENZA AL DOCUMENTO UNICO DI PROGRAMMAZIONE 2025-2026-2027 ALLA NOTA INTEGRATIVA E AL BILANCIO DI PREVISIONE FINANZIARIO 2025-2026-2027. SECONDA VARIAZIONE.
19SF	27/05/2025	ART. 175 COMMA 5QUATER, LETTERA A) DEL D.LGS. N. 267/2000 E SS.MM.. VARIAZIONE COMPENSATIVA, TRA CAPITOLI ALL'INTERNO DELLA STESSA MISSIONE, PROGRAMMA, TITOLO E MACROAGGREGATO, ALL'ATTO DI INDIRIZZO PER LA GESTIONE DEL BILANCIO DI PREVISIONE 2025-2026-2027. XI° VARIAZIONE.
93GC	28/05/2025	ART. 175 COMMA 4 D.LGS. 18 AGOSTO 2000 N. 267 - VARIAZIONE DI URGENZA AL DOCUMENTO UNICO DI PROGRAMMAZIONE 2025-2026-2027 ALLA NOTA INTEGRATIVA E AL BILANCIO DI PREVISIONE FINANZIARIO 2025-2026-2027. TERZA VARIAZIONE.
22CC	11/06/2025	ARTICOLI 175 E 193 D.LGS. 18 AGOSTO 2000 - VARIAZIONE DI ASSESTAMENTO GENERALE E CONTROLLO DELLA SALVAGUARDIA DEGLI EQUILIBRI DEL BILANCIO DI PREVISIONE FINANZIARIO 2025 -2027.
21SF	12/06/2025	ART. 175 COMMA 5QUATER, LETTERA A) DEL D.LGS. N. 267/2000 E SS.MM.. VARIAZIONE COMPENSATIVA, TRA CAPITOLI ALL'INTERNO DELLA STESSA MISSIONE, PROGRAMMA, TITOLO E MACROAGGREGATO, ALL'ATTO DI INDIRIZZO PER LA GESTIONE DEL BILANCIO DI PREVISIONE 2025-2026-2027. XII° VARIAZIONE.
22SF	24/06/2025	ART. 175 COMMA 5QUATER, LETTERA A) DEL D.LGS. N. 267/2000 E SS.MM.. VARIAZIONE COMPENSATIVA, TRA CAPITOLI ALL'INTERNO DELLA STESSA MISSIONE, PROGRAMMA, TITOLO E MACROAGGREGATO, ALL'ATTO DI INDIRIZZO PER LA GESTIONE DEL BILANCIO DI PREVISIONE 2025-2026-2027. XIII° VARIAZIONE.
109GC	25/06/2025	QUARTO PRELEVAMENTO AL FONDO DI RISERVA ORDINARIO DEL BILANCIO DI PREVISIONE 2025 - 2027 ARTT. 166, COMMII 1 E 2 QUATER E 176 DEL D.LGS. 267/2000 E S.M..
25SF	14/07/2025	ART. 175 COMMA 5QUATER, LETTERA A) DEL D.LGS. N. 267/2000 E SS.MM.. VARIAZIONE COMPENSATIVA, TRA CAPITOLI ALL'INTERNO DELLA STESSA MISSIONE, PROGRAMMA, TITOLO E MACROAGGREGATO, ALL'ATTO DI INDIRIZZO PER LA GESTIONE DEL BILANCIO DI PREVISIONE 2025-2026-2027. XIV° VARIAZIONE.

29SF	30/07/2025	ART. 175 COMMA 5QUATER, LETTERA A) DEL D.LGS. N. 267/2000 E SS.MM.. VARIAZIONE COMPENSATIVA, TRA CAPITOLI ALL'INTERNO DELLA STESSA MISSIONE, PROGRAMMA, TITOLO E MACROAGGREGATO, ALL'ATTO DI INDIRIZZO PER LA GESTIONE DEL BILANCIO DI PREVISIONE 2025-2026-2027. XV° VARIAZIONE.
135GC	06/08/2025	ART. 175 COMMA 4 D.LGS. 18 AGOSTO 2000 N. 267 – VARIAZIONE DI URGENZA AL DOCUMENTO UNICO DI PROGRAMMAZIONE 2025-2026-2027 ALLA NOTA INTEGRATIVA E AL BILANCIO DI PREVISIONE FINANZIARIO 2025-2026-2027. QUINTA VARIAZIONE.
139GC	06/08/2025	QUINTO PRELEVAMENTO AL FONDO DI RISERVA ORDINARIO DEL BILANCIO DI PREVISIONE 2025 - 2027 ARTT. 166, COMMI 1 E 2 QUATER E 176 DEL D.LGS. 267/2000 E S.M..
32SF	19/08/2025	ART. 175 COMMA 5QUATER, LETTERA A) DEL D.LGS. N. 267/2000 E SS.MM.. VARIAZIONE COMPENSATIVA, TRA CAPITOLI ALL'INTERNO DELLA STESSA MISSIONE, PROGRAMMA, TITOLO E MACROAGGREGATO, ALL'ATTO DI INDIRIZZO PER LA GESTIONE DEL BILANCIO DI PREVISIONE 2025-2026-2027. XVI° VARIAZIONE.
33SF	02/09/2025	ART. 175 COMMA 5QUATER, LETTERA A) DEL D.LGS. N. 267/2000 E SS.MM.. VARIAZIONE COMPENSATIVA, TRA CAPITOLI ALL'INTERNO DELLA STESSA MISSIONE, PROGRAMMA, TITOLO E MACROAGGREGATO, ALL'ATTO DI INDIRIZZO PER LA GESTIONE DEL BILANCIO DI PREVISIONE 2025-2026-2027. XVII° VARIAZIONE.
36SF	26/09/2025	ART. 175 COMMA 5QUATER, LETTERA A) DEL D.LGS. N. 267/2000 E SS.MM.. VARIAZIONE COMPENSATIVA, TRA CAPITOLI ALL'INTERNO DELLA STESSA MISSIONE, PROGRAMMA, TITOLO E MACROAGGREGATO, ALL'ATTO DI INDIRIZZO PER LA GESTIONE DEL BILANCIO DI PREVISIONE 2025-2026-2027. XVIII° VARIAZIONE.
174GC	01/10/2025	SESTO PRELEVAMENTO AL FONDO DI RISERVA ORDINARIO DEL BILANCIO DI PREVISIONE 2025 - 2027 ARTT. 166, COMMI 1 E 2 QUATER E 176 DEL D.LGS. 267/2000 E S.M..
39CC	03/10/2025	VI° VARIAZIONE AL DOCUMENTO UNICO DI PROGRAMMAZIONE 2025-2026-2027 ALLA NOTA INTEGRATIVA E AL BILANCIO DI PREVISIONE FINANZIARIO 2025-2026-2027 ART. 175, COMMI 1, 2, 3 E 9-BIS DEL D.LGS. 267/2000 E S.M..
184GC	08/10/2025	6° VARIAZIONE AL DOCUMENTO UNICO DI PROGRAMMAZIONE 2025-2026-2027 ALLA NOTA INTEGRATIVA E AL BILANCIO DI PREVISIONE FINANZIARIO 2025-2026-2027. ART. 175, COMMI 1, 2, 3 E 9-BIS DEL D.LGS. 267/2000 E S.M. ASSUNTE DAL CONSIGLIO COMUNALE CON DELIBERAZIONE N. 39 DI DATA 03 OTTOBRE 2025: CONSEGUENTI VARIAZIONI DI CASSA E MODIFICA ALL'ATTO DI INDIRIZZO PER LA GESTIONE DEL BILANCIO DI PREVISIONE 2025-2026-2027.
41SF	21/10/2025	ART. 175 COMMA 5QUATER, LETTERA A) DEL D.LGS. N. 267/2000 E SS.MM.. VARIAZIONE COMPENSATIVA, TRA CAPITOLI ALL'INTERNO DELLA STESSA MISSIONE, PROGRAMMA, TITOLO E MACROAGGREGATO, ALL'ATTO DI INDIRIZZO PER LA GESTIONE DEL BILANCIO DI PREVISIONE 2025-2026-2027. XIV° VARIAZIONE.
45SF	04/11/2025	ART. 175 COMMA 5QUATER, LETTERA A) DEL D.LGS. N. 267/2000 E SS.MM.. VARIAZIONE COMPENSATIVA, TRA CAPITOLI ALL'INTERNO DELLA STESSA MISSIONE, PROGRAMMA, TITOLO E MACROAGGREGATO, ALL'ATTO DI INDIRIZZO PER LA GESTIONE DEL BILANCIO DI PREVISIONE 2025-2026-2027. XX° VARIAZIONE.
45CC	11/11/2025	VII° VARIAZIONE AL DOCUMENTO UNICO DI PROGRAMMAZIONE 2025-2026-2027 ALLA NOTA INTEGRATIVA E AL BILANCIO DI PREVISIONE FINANZIARIO 2025-2026-2027 ART. 175, COMMI 1, 2, 3 E 9-BIS DEL D.LGS. 267/2000 E S.M..
48SF	13/11/2025	ART. 175 COMMA 5QUATER, LETTERA A) DEL D.LGS. N. 267/2000 E SS.MM.. VARIAZIONE COMPENSATIVA, TRA CAPITOLI ALL'INTERNO DELLA STESSA MISSIONE, PROGRAMMA, TITOLO E MACROAGGREGATO, ALL'ATTO DI INDIRIZZO PER LA GESTIONE DEL BILANCIO DI PREVISIONE 2025-2026-2027. XXI° VARIAZIONE.
212GC	12/11/2025	7° VARIAZIONE AL DOCUMENTO UNICO DI PROGRAMMAZIONE 2025-2026-2027 ALLA NOTA INTEGRATIVA E AL BILANCIO DI PREVISIONE FINANZIARIO 2025-2026-2027. ART. 175, COMMI 1, 2, 3 E 9-BIS DEL D.LGS. 267/2000 E S.M. ASSUNTE DAL CONSIGLIO COMUNALE CON DELIBERAZIONE N.45 DI DATA 11 NOVEMBRE 2025: CONSEGUENTI VARIAZIONI DI CASSA E MODIFICA ALL'ATTO DI INDIRIZZO PER LA GESTIONE DEL BILANCIO DI PREVISIONE 2025-2026-2027.
214GC	20/11/2025	SETTIMO PRELEVAMENTO AL FONDO DI RISERVA ORDINARIO DEL BILANCIO DI PREVISIONE 2025 - 2027 ARTT. 166, COMMI 1 E 2 QUATER E 176 DEL D.LGS. 267/2000 E S.M..
49SF	24/11/2025	ART. 175 COMMA 5QUATER, LETTERA A) DEL D.LGS. N. 267/2000 E SS.MM.. VARIAZIONE COMPENSATIVA, TRA CAPITOLI ALL'INTERNO DELLA STESSA MISSIONE, PROGRAMMA, TITOLO E MACROAGGREGATO, ALL'ATTO DI INDIRIZZO PER LA GESTIONE DEL BILANCIO DI PREVISIONE 2025-2026-2027. XXII° VARIAZIONE.
50SF	16/12/2025	ART. 175 COMMA 5QUATER, LETTERA A) DEL D.LGS. N. 267/2000 E SS.MM.. VARIAZIONE COMPENSATIVA, TRA CAPITOLI ALL'INTERNO DELLA STESSA MISSIONE, PROGRAMMA, TITOLO E MACROAGGREGATO, ALL'ATTO DI INDIRIZZO PER LA GESTIONE DEL BILANCIO DI PREVISIONE 2025-2026-2027. XXIII° VARIAZIONE.
57SF	30/12/2025	ART. 175 COMMA 5QUATER, LETTERA A) DEL D.LGS. N. 267/2000 E SS.MM.. VARIAZIONE COMPENSATIVA, TRA CAPITOLI ALL'INTERNO DELLA STESSA MISSIONE, PROGRAMMA, TITOLO E MACROAGGREGATO, ALL'ATTO DI INDIRIZZO PER LA GESTIONE DEL BILANCIO DI PREVISIONE 2025-2026-2027. XXIV° VARIAZIONE.
RIAC25	31/12/2025	RIACCERTAMENTO ORDINARIO DEI RESIDUI ATTIVI E PASSIVI ART. 3 COMMA 4 D.LGS. 23.06.2011 N. 118.

EQUILIBRI DI BILANCIO per BILANCIO DI PREVISIONE ASSESTATO - Parte Corrente

EQUILIBRIO ECONOMICO-FINANZIARIO			COMPETENZ A ANNO DI RIFERIMENT O DEL BILANCIO 2025	COMPETENZ A ANNO 2026	COMPETENZ A ANNO 2027
Fondo di cassa all'inizio dell'esercizio			1.284.809,60		
A) Fondo pluriennale vincolato di entrata per spese correnti	(+)		139.620,24	164.451,31	75.700,00
Q1) Fondo pluriennale vincolato per spese titolo 2.04 Altri trasferimenti in conto capitale iscritto in entrata	(+)		0,00	0,00	0,00
AA) Recupero disavanzo di amministrazione esercizio precedente	(-)		0,00	0,00	0,00
B) Entrate titoli 1.00 - 2.00 - 3.00	(+)		5.061.757,91	4.406.989,00	4.352.336,00
<i>di cui per estinzione anticipata di prestiti</i>			<i>0,00</i>	<i>0,00</i>	<i>0,00</i>
C) Entrate Titolo 4.02.06 - Contributi agli investimenti direttamente destinati al rimborso dei prestiti da amministrazioni pubbliche	(+)		0,00	0,00	0,00
D) Spese Titolo 1.00 - Spese correnti	(-)		5.268.174,60	4.501.632,85	4.358.228,54
<i>di cui:</i>					
<i>- fondo pluriennale vincolato</i>			<i>166.511,31</i>	<i>75.700,00</i>	<i>75.700,00</i>
<i>- fondo crediti di dubbia esigibilità</i>			<i>105.396,36</i>	<i>72.145,86</i>	<i>53.673,94</i>
E) Spese Titolo 2.04 - Altri trasferimenti in conto capitale	(-)		0,00	0,00	0,00
<i>di cui fondo pluriennale vincolato</i>			<i>0,00</i>	<i>0,00</i>	<i>0,00</i>
F) Spese Titolo 4.00 - Quote di capitale amm.to dei mutui e prestiti obbligazionari	(-)		69.807,46	69.807,46	69.807,46
<i>di cui per estinzione anticipata di prestiti</i>			<i>0,00</i>	<i>0,00</i>	<i>0,00</i>
<i>di cui Fondo anticipazioni di liquidità</i>			<i>0,00</i>	<i>0,00</i>	<i>0,00</i>
G) Somma finale (G=A+Q1-AA+B+C-D-E-F)			-136.603,91	0,00	0,00
ALTRE POSTE DIFFERENZIALI, PER ECCEZIONI PREVISTE DA NORME DI LEGGE, CHE HANNO EFFETTO SULL'EQUILIBRIO EX ARTICOLO 162, COMMA 6, DEL TESTO UNICO DELLE LEGGI SULL'ORDINAMENTO DEGLI ENTI LOCALI					
H) Utilizzo risultato di amministrazione presunto per spese correnti e rimborso dei prestiti (2)	(+)		136.603,91	0,00	0,00
<i>di cui per estinzione anticipata di prestiti</i>			<i>0,00</i>		
I) Entrate di parte capitale destinate a spese correnti in base a specifiche disposizioni di legge o dei principi contabili	(+)		0,00	0,00	0,00
<i>di cui per estinzione anticipata di prestiti</i>			<i>0,00</i>	<i>0,00</i>	<i>0,00</i>
L) Entrate di parte corrente destinate a spese di investimento in base a specifiche disposizioni di legge o dei principi contabili	(-)		0,00	0,00	0,00
M) Entrate da accensione di prestiti destinate a estinzione anticipata dei prestiti	(+)		0,00	0,00	0,00
EQUILIBRIO DI PARTE CORRENTE (3) O=G+H+I-L+M			0,00	0,00	0,00

EQUILIBRI DI BILANCIO per BILANCIO DI PREVISIONE ASSESTATO - Parte Capitale

EQUILIBRIO ECONOMICO-FINANZIARIO			COMPETENZ A ANNO DI RIFERIMENT O DEL BILANCIO 2025	COMPETENZ A ANNO 2026	COMPETENZ A ANNO 2027
P) Utilizzo risultato di amministrazione presunto per spese di investimento (2)	(+)		2.009.094,57		
Q) Fondo pluriennale vincolato di entrata per spese in conto capitale	(+)		1.501.396,63	1.324.730,98	0,00
Q1) Fondo pluriennale vincolato per spese titolo 2.04 Altri trasferimenti in conto capitale iscritto in entrata	(-)		0,00	0,00	0,00
J2) Fondo pluriennale vincolato per spese titolo 3.01 Acquisizioni di attività finanziarie iscritto in entrata	(+)		0,00	0,00	0,00
R) Entrate Titoli 4.00-5.00-6.00	(+)		6.075.881,02	4.886.516,79	350.000,00
C) Entrate Titolo 4.02.06 - Contributi agli investimenti direttamente destinati al rimborso dei prestiti da amministrazioni pubbliche	(-)		0,00	0,00	0,00
I) Entrate di parte capitale destinate a spese correnti in base a specifiche disposizioni di legge o dei principi contabili	(-)		0,00	0,00	0,00
S1) Entrate Titolo 5.02 per Riscossioni di crediti di breve termine	(-)		0,00	0,00	0,00
S2) Entrate Titolo 5.03 per Riscossioni di crediti di medio-lungo termine	(-)		0,00	0,00	0,00
T) Entrate Titolo 5.04 relative a Altre entrate per riduzioni di attività finanziaria	(-)		0,00	0,00	0,00
L) Entrate di parte corrente destinate a spese di investimento in base a specifiche disposizioni di legge o dei principi contabili	(+)		0,00	0,00	0,00
M) Entrate da accensione di prestiti destinate a estinzione anticipata dei prestiti	(-)		0,00	0,00	0,00
U) Spese Titolo 2.00 - Spese in conto capitale	(-)		9.286.347,22	6.211.247,77	350.000,00
<i>di cui fondo pluriennale vincolato di spesa</i>			<i>1.324.730,98</i>	<i>0,00</i>	<i>0,00</i>
V) Spese Titolo 3.01 per Acquisizioni di attività finanziarie	(-)		300.025,00	0,00	0,00
<i>di cui fondo pluriennale vincolato</i>			<i>0,00</i>	<i>0,00</i>	<i>0,00</i>
E) Spese Titolo 2.04 - Altri trasferimenti in conto capitale	(+)		0,00	0,00	0,00
<i>di cui fondo pluriennale vincolato</i>			<i>0,00</i>	<i>0,00</i>	<i>0,00</i>
EQUILIBRIO DI PARTE CAPITALE Z = P+Q-Q1+J2+R-C-I-S1-S2-T+L-M-U-V+E			0,00	0,00	0,00

RIEPILOGO ENTRATE - ANNO 2025

Tit.	Descrizione	Previsione iniziale A	Previsione definitiva B	% Scost. C=B/A	Accertamenti D	% Realizzo E=D/B	Riscossioni F	Residuo G=D-F
	Avanzo	0,00	2.145.698,48	0,00	0,00			
	Fondo Pluriennale Vincolato per spese correnti	65.450,22	139.620,24	213,32				
	Fondo Pluriennale Vincolato per spese in conto capitale e incremento att. fin.	0,00	1.501.396,63	0,00				
1	Titolo I - Entrate tributarie	1.350.200,00	1.350.200,00	100,00	1.430.175,38	105,92	1.382.811,55	47.363,83
2	Titolo II - Trasferimenti correnti	836.074,00	859.996,09	102,86	1.001.846,99	116,49	276.989,72	724.857,27
3	Titolo III - Entrate extratributarie	2.442.767,00	2.851.561,82	116,73	3.109.200,55	109,04	2.243.909,84	865.290,71
4	Titolo IV - Entrate in conto capitale	4.051.421,00	6.075.881,02	149,97	2.110.080,69	34,73	1.254.966,06	855.114,63
5	Titolo V - Riduzione Attività finanziaria	0,00	0,00	0,00	0,00	0,00	0,00	0,00
6	Titolo VI - Accensione mutui	0,00	0,00	0,00	0,00	0,00	0,00	0,00
7	Titolo VII - Anticipazioni di tesoreria	700.000,00	700.000,00	100,00	0,00	0,00	0,00	0,00
9	Titolo IX - Servizi contro terzi	2.250.000,00	2.250.000,00	100,00	1.088.975,04	48,40	1.034.778,38	54.196,66
	Totale	11.695.912,22	17.874.354,28	152,83	8.740.278,65	48,90	6.193.455,55	2.546.823,10

RIEPILOGO SPESE - ANNO 2025

Tit.	Descrizione	Previsione iniziale A	Previsione definitiva B	% Scost. C=B/A	Impegni D	% Realizzo E=D/B	Pagamenti F	Residuo G=D-F
1	Titolo I - Spese correnti	4.624.683,76	5.268.174,60	113,91	4.301.374,82	81,65	3.324.548,59	976.826,23
2	Titolo II - Spese in conto capitale	4.051.421,00	9.286.347,22	229,21	3.229.316,24	34,77	2.679.966,83	549.349,41
3	Titolo III - Incremento di attività finanziarie	0,00	300.025,00	0,00	300.025,00	100,00	300.000,00	25,00
4	Titolo IV - Rimborso dei prestiti	69.807,46	69.807,46	100,00	69.807,46	100,00	69.807,46	0,00
5	Titolo V - Chiusura anticipazione ricevute da tesorerie	700.000,00	700.000,00	100,00	0,00	0,00	0,00	0,00
7	Titolo VII - Spese per conto terzi	2.250.000,00	2.250.000,00	100,00	1.088.975,04	48,40	888.775,85	200.199,19
	Totale	11.695.912,22	17.874.354,28	152,83	8.989.498,56	50,29	7.263.098,73	1.726.399,83

ENTRATE CORRENTI NON RIPETITIVE	
E.2.1 IM.I.S. IMPOSTA IMMOBILIARE SEMPLICE RISCOSSA A SEGUITO DI ATTIVITA' DI VERIFICA	168.724,74
E.11.0 IMUP IMPOSTA MUNICIPALE PROPRIA DA ATTIVITA' DI LIQUIDAZIONE E ACCERTAM. ANNI PRECEDENTI	0,00
E.40.1 QUOTA 5 PER MILLE IRPEF	280,26
E.205.0 ALTRI CONTRIBUTI CORRENTI DELLO STATO	3.581,25
E.205.1 TRASFERIMENTI CORRENTI DAL PRESIDENTE DEL CONSIGLIO DEI MINISTRI	0,00
E.205.3 TRASFERIMENTI CORRENTI DAL MINISTERO DELLE PARI OPPORTUNITA' E LA FAMIGLIA DECRETO LEGGE 73 DEL 21/06/2022 ART. 39	0,00
E.205.5 PNRR M1 C1 INV 1.2 CUP C51C22001260006 - MIGRAZIONE AL CLOUD DEI SERVIZI DIGITALI DELL'AMMINISTRAZIONE	16.413,95
E.235.15 CONTRIBUTO AI COMUNI PER GARANTIRE LA CONTINUITA' DEI SERVIZI EROGATI CON DECRETO LEGGE 1 MARZO 2022 ART. 27 COMMA 2	0,00
E.265.13 CONTRIBUTO DALLA P.A.T. RELATIVO AL BANDO PER IL SOSTEGNO DI SPECIFICI PROGETTI REALIZZATI DAI MUSEI ETNOGRAFICI	6.000,00
E.280.11 TRASFERIMENTO PAT PER SPESE DI SANIFICAZIONE AMBIENTI PER EMERGENZA SANITARIA COVID-19	0,00
E.280.12 TRASFERIMENTO PAT PER MAGGIORI SPESE DI PRESTAZIONI DI LAVORO SRAORDINARIO E AQUISTO D.P.I POLIZIA LOCALE PER EMERGENZA SANITARIA COVID-19	0,00
E.400.1 CONTRIBUTO REGIONALE PER ORGANIZZAZIONE INIZIATIVE PER LA PROMOZIONE DELL'INTEGRAZIONE EUROPEA	0,00
E.555.15 CONTRIBUTO B.I.M.- MANIFESTAZIONE ICE MUSIC FESTIVAL PRESSO ICE DOME PASSO TONALE	0,00
E.555.16 CONTRIBUTO B.I.M.- MANIFESTAZIONE "DREAM" UN SOGNO ARTISITCO AI LAGHETTI DI SAN LEONARDO IN C.C. VERMIGLIO	0,00
E.650.0 PROVENTI DA ALTRE MULTE, AMMENDE, SANZIONI E OBLAZIONI A CARICO DELLE FAMIGLIE	0,00
E.650.1 PROVENTI DA ALTRE MULTE, AMMENDE, SANZIONI E OBLAZIONI A CARICO DELLE IMPRESE	5.170,49
E.655.0 PROVENTI DA MULTE E SANZIONI PER VIOLAZIONI DELLE NORME AL CODICE DELLA STRADA A CARICO DELLE FAMIGLIE	5.188,77
E.655.1 PROVENTI DA MULTE E SANZIONI PER VIOLAZIONI DELLE NORME AL CODICE DELLA STRADA A CARICO DELLE IMPRESE	892,66
E.750.219 PROVENTI DEL SERVIZIO ACQUEDOTTO COMUNALE	0,00
E.755.219 PROVENTI PER LA GESTIONE DEL SERVIZIO FOGNATURA - SCARICHI CIVILI	0,00
E.755.1219 PROVENTI PER LA GESTIONE DELSERVILZIO FOGNATURA - SCARICHI PRODUTTIVI	0,00
E.760.219 PROVENTI DEL SERVIZIO DEPURAZIONE ACQUE - SCARICHI CIVILI	0,00
E.760.1219 PROVENTI DEL SERVIZIO DEPURAZIONE ACQUE - SCARICHI PRODUTTIVI	0,00
E.970.4 CONCESSIONE TEMPORANEA PER LA BONIFICA DI TERRENI	0,00
E.976.1 PROVENTI DA CONCESSIONI CIMITERIALI	1.700,00
E.1300.2 ENTRATE DA RIMBORSO - INDENNIZZO PER COSTI DI ESBOSCO DA IMPRESE	0,00
E.1300.6 RIMBORSO SPESE DALLA REGIONE O PROVINCIA PER ELEZIONI AMMINISTRATIVE-REFERENDUM	915,65
E.1300.10 INDENNIZZI DI ASSICURAZIONI CONTRO DANNI	12.376,43
E.1705.3 ALIENAZIONE DI FABBRICATI	0,00
E.1705.6 VENDITA LOTTI ALBERGHIERI PASSO TONALE	0,00
E.1705.9 VENDITA LOTTI RESIDENZIALI LOC. CANTONIERA	0,00
E.1705.14 VENDITA POSTI MACCHINA ZONA CIMITERIALE	0,00
E.1705.15 ALIENAZIONE DI AREE E SERVITU'	0,00
E.1705.16 INDENNITA' DI ESPROPRIO	0,00
E.1705.102 ALIENAZIONE DI TERRENI - SGRAVATI DA USO CIVICO	213.916,60
E.1705.106 VENDITA P.F. 4994/139 PARTE LOTTO 4 - LOTTI ALBERGHIERI PASSO TONALE	0,00
E.1715.1 CANONI DI CONCESSIONE AGGIUNTIVI	0,00
E.1720.0 CESSIONE PARTECIPAZIONI SOCIETARIE - CONTROLLATE	0,00
E.1720.1 CESSIONE PARTECIPAZIONI SOCIETARIE - PARTECIAPATE	0,00
E.1800.1 PON IC/CSE 2022 - REACT EU - INTERVENTI DI RELAMPING EDIFICIO MUNICIPIO - CODICE 49E24764	0,00
E.1800.2 PON IC/CSE 2022 - REACT EU - INTERVENTI DI RELAMPING EDIFICIO SCUOLA ELEMENTARE - CODICE 5BD348F5	0,00
E.1800.3 PON IC/CSE 2022 - REACT EU - INTERVENTI DI INSTALLAZIONE FOTOVOLTAICO E CALDAIA A CONDENSAZIONE A BIOMASSA MAGAZZINO COMUNALE - CODICE EF2464EE	0,00
E.1900.1 TRASFERIMENTI SUL FONDO PER GLI INVESTIMENTI PROGRAMMATI DAI COMUNI (BUDGET)	320.546,96
E.1905.1 PNRR M1 C1 INV 1.4 CUP C51F22001250006 - MIGLIORAMENTO DELLE ESPERIENZE D'USO DEL SITO E DEI SERVIZI DIGITALI PER IL CITTADINO - CITIZEN EXPERIENCE MISURA 1.4.1	0,00
E.1905.2 PNRR M1 C1 INV 1.4 CUP C51F22002440006 - SERVIZI E CITTADINANZA DIGITALE ADOZIONE APP IO - MISURA 1.4.3	2.673,00

Prospetto Entrate e Spese Una Tantum - Anno 2025

E.1905.3 PNRR M1 C1 INV 1.4 CUP C51F22002320006 - SERVIZI E CITTADINANZA DIGITALE ESTENSIONE DELL'UTILIZZO DELLAE PIATTAFORME NAZIONALI DI IDENTITA' DIGITALE - SPID CIE - MISURA 1.4.4	14.000,00
E.1905.4 PNRR M1 C1 INV 1.4.5 CUP C51F22011700006 - SERVIZIO E CITTADINANZA DIGITALE - PIATTAFORMA NOTIFICHE DIGITALI -	23.147,00
E.1905.5 PNRR M1 C1 INV 1.3.1 CUP C51F22010390006 - PIATTAFORMA NAZIONALE DIGITALE DATI	10.172,00
E.1905.6 PNRR M1 C1 INV 1.4 CUP C51F23001140001 - INTEGRAZIONE ANPR LISTE ELETTORALI	0,00
E.1905.7 PNRR MISURA 1.4.4 - SERVIZIO E CITTADINANZA DIGITALE "ESTENSIONE DELL'UTILIZZO DELL'ANAGRAFE NAZIONALE DIGITALE (ANPR)	3.928,40
E.1945.1 CONTRIBUTO P.A.T. INTERVENTI PER LO SVILUPPO DEL TONALE	0,00
E.1945.2 FONDO SVILUPPO LOCALE - REALIZZAZIONE NUOVA STRUTTURA "FAMILY VILLAGE"	347.436,53
E.1950.2 FONDO SVILUPPO LOCALE - INTERVENTI DI RIQUALIFICAZIONE LUOGHI AD ALTO AFFLUSSO TURISTICO PRESSO I LAGHETTI S. LEONARDO C.C. VERMIGLIO	0,00
E.1955.2 FONDO SVILUPPO LOCALE - REALIZZAZIONE STRADA ED OPERE DI URBANIZZAZIONE PRIMARIA IN LOCALITA' SORT	0,00
E.1955.8 TRASFERIMENTO DALLA COMUNITA' VALLE DI SOLE PER INDENNITA' DI ESPROPRIO PER LA REALIZZAZIONE DI UNA PISTA CICLOPEDONALE TRATTO DA OSSANA A VERMIGLIO	0,00
E.1955.10 TRASFERIMENTO PER DELEGA P.A.T. LAVORI PER CEDIMENTO PONTE SUL TORRENTE VERMIGLIANA CHE SORREGGE IL COLLETTORE DI FOGNATURA NERA TRATTO VERMIGLIO-OSSANA-PELLIZZANO-MEZZANA	0,00
E.1955.11 TRASFERIMENTO PER DELEGA P.A.T. SERVIZIO AREE PROTETTE - RISERVA ALTO NOCE - PER SISTEMAZIONE BIOTOPO PASSO TONALE	0,00
E.1960.3 CONTRIBUTO P.A.T. LAVORI DI PREVENZIONE URGENTE PER RIFACIMENTO TUBAZIONE ESISTENTE PER LA RACCOLTA DELLE ACQUE BIANCHE AL PASSO TONALE	0,00
E.1960.8 FONDO STRATEGICO TERRITORIALE PER REALIZZAZIONE CICLO PEDONALE VELON - PASSO TONALE	613.050,00
E.1960.9 FONDO PER LE MISURE DI TUTELA DEL TERRITORIO E PREVENZIONE DELLE INFESTAZIONI DALL'EPIDEMIA DEL BOSTRICO	29.213,12
E.1960.12 FONDO PER LA RIQUALIFICAZIONE DEL PAESAGGIO RURALE MONTANO	0,00
E.1960.14 CONTRIBUTO PAT INTERVENTI SU BIOTOPO TORBIERA PASSO TONALE	0,00
E.1960.15 FONDO DI RISERVA PER LAVORI DI RIFACIMENTO FOGNATURA E ACQUEDOTTO IN LOCALITA' SOMACORT	0,00
E.1960.17 CONTRIBUTO P.A.T. EDIFICIO CENTRALINA S. LEONARDO	0,00
E.1960.18 CONTRIBUTO PAT L.P.23/92 PER REVISIONE PIANO DI ASSESTAMENTO DEI BENI SILVO-PASTORALE	0,00
E.1960.27 CONTRIBUTO PAT PER ADEGUAMENTO CON AMPLIAMENTO CASERMA VIGILI DEL FUOCO VOLONTARI VERMIGLIO	0,00
E.1960.28 RESTITUZIONE DALLA COMUNITA' VALLE DI SOLE SUL FONDO STRATEGICO TERRITORIALE	0,00
E.1960.53 CONTRIBUTO P.A.T. LAVORI DI SOMMA URGENZA PER LA REALIZZAZIONE NUOVO CANALE PER RACCOLTA DELLE ACQUE METEORICHE DERIVANTI DAL BACINO MONTICELLI E STRADA COMUNALE S.BARTOLOMEO	0,00
E.1961.3 FONDO AD INTEGRAZIONE DI FINANZIAMENTI GIA' ASSEGNATI PER AUMENTI ECCEZIONALI DEI PREZZI L.P.N.6/2022 ART. 35 COMMA 6TER	0,00
E.1961.15 FONDO DI RISERVA PER LAVORI DI RIFACIMENTO FOGNATURA E ACQUEDOTTO NELLA FRAZIONE DI FRAVIANO - STRALCIO VIA "DEI CIOCCHINI"	0,00
E.1962.15 FONDO DI RISERVA PER LAVORI DI SDOPPIAMENTO TRATTI DI FOGNATURA MISTA E OPERE COMPLEMENTARI IN C C VERMIGLIO	0,00
E.1965.0 CONTRIBUTO PER AMPLIAMENTO E RIQUALIFICAZIONE AREA CIMITERIALE	0,00
E.1980.0 CONTRIBUTO IN CONTO ANNUALITA' IMPIANTO DI INNEVAMENTO A SERVIZIO PISTE DA SCI FONDO	0,00
E.2500.1 CONTRIBUTO PER LA REALIZZAZIONE DI INVESTIMENTI PER LA MESSA IN SICUREZZA DEL PATRIMONIO COMUNALE	0,00
E.2500.2 PNRR M2 C4 INV 2.2 - VALORIZZAZIONE DEL TERRITORIO ED EFFICIENTAMENTO ENERGETICO	30.845,26
E.2500.3 CONTRIBUTO PER INVESTIMENTI FINALIZZATI ALLA MANUTENZIONE STRAORDINARIA DELLE STRADE COMUNALI, DEI MARCIAPIEDI E DELL'ARREDO URBANO	0,00
E.2500.4 CONTRIBUTO DEL FONDO PER LA PROGETTAZIONE TERRITORIALE	10.470,44
E.2500.5 CONTRIBUTO PER LA DIGITALIZZAZIONE. L'INNOVAZIONE E LA SICUREZZA NELLA PA PNRR (M1C1)	0,00
E.2505.1 COMPARTICIPAZIONE SPESA PER PROGETTO DI RECUPERO PAESAGGISTICO IN LOC. FILL/SPLAZ DEI SPINI DAL COMUNE DI OSSANA	0,00
E.2530.1 CONTRIBUTO B.I.M. A FONDO PERDUTO PER COSTRUZIONE CENTRALINA VERNIANA	0,00
E.2530.3 CONCORSO NELLA SPESA PER ACQUISTO AUTOMEZZI PER CONSORZIO DI VIGILANZA BOSCHIVA	0,00
E.2530.4 CONTRIBUTO B.I.M. PER COSTRUZIONE CENTRALINA VERNIANA	0,00
E.2530.6 CONTRIBUTO B.I.M. PIANO ENERGETICO 2018 PER SPESE DI INVESTIMENTO ANCHE SU ALTRI SETTORI	0,00
E.2530.8 CONTRIBUTO B.I.M. PER FINANZIAMENTO PROGETTO "SPORT E SCUOLA"	0,00
E.2530.11 CONTRIBUTO B.I.M. PER FINANZIAMENTO "PIANO RIPRISTINI URBANI 2021"	0,00
E.2530.13 CONTRIBUTO B.I.M. PER PIANO INVESTIMENTI VALLATA NOCE PER L'ANNO 2023	0,00
E.2530.14 CONTRIBUTO B.I.M. PER PIANO INVESTIMENTI 2023 - EFFICIENZA IDRICA ED ENERGETICA	13.054,14
E.2530.15 CONTRIBUTO B.I.M. PER PIANO INVESTIMENTI 2025 - EFFICIENZA IDRICA ED ENERGETICA	0,00
E.2705.0 SANZIONI PER VIOLAZIONI DELLE NORME URBANISTICHE E IN MATERIA DI EDILIZIA	17.460,25
E.2715.1 PROVENTI DA CONCESSIONI EDILIZIE	56.496,00

E.2715.2 CONTRIBUTO OPERE URBANIZZAZIONE PRIMARIA	0,00
E.2715.4 CONTRIBUTO PER ADEGUAMENTO ALLA DELIBERA ARERA N.540/21 DELLA CENTRALE IDROELETTRICA VERMIGLIANA - DA SET DISTRIBUZIONE SPA	0,00
E.2715.5 CONTRIBUTO PER ADEGUAMENTO IMPIANTO ELETTRICO ESISTENTE STAVEL DA SET DISTRIBUZIONE SPA	0,00
E.2715.6 MONETIZZAZIONE PARCHEGGI	0,00
E.2715.8 RIMBORSO SPESA POSA FIBRA OTTICA NETWORK	0,00
E.2715.9 CONTRIBUTO PER ALLACCIAMENTO ALL'IMPIANTO DI TELERISCALDAMENTO DA AMMINISTRAZIONI PUBBLICHE	0,00
E.2715.11 CONTRIBUTO PER ALLACCIAMENTO ALL'IMPIANTO DI TELERISCALDAMENTO	0,00
E.2725.2 RIMBORSI DA ASSICURUAZIONE PER DANNI	0,00
E.2825.1 RECUPERO I.V.A.	0,00
E.3535.2 MUTUO PER REALIZZAZIONE PARCHEGGIO PIZZANO-ZONA CROS	0,00
E.3540.3 MUTUO PER RISTRUTTURAZIONE E RAZIONALIZZAZIONE RETE ACQUEDOTTISTICA	0,00
E.3540.6 MUTUO PER SPOSTAMENTO PARCO GIOCHI E PER REALIZZAZIONE PARCHEGGIO PUBBLICO	0,00
E.3540.7 MUTUO PER LOTTIZZAZIONE LOCALITA' CANTONIERA - 1 ^o LOTTO	0,00
E.3540.10 MUTUO PER REALIZZAZIONE PARCO URBANO	0,00
E.3540.12 ANTICIPAZIONE PAT REVISIONE PIANO DI ASSESTAMENTO BENI SILVO-PASTORALI	0,00
E.3540.14 MUTUO PER URBANIZZAZIONE ZONA ALBERGHIERA AL PASSO TONALE	0,00
E.3540.16 MUTUO PER RISTRUTTURAZIONE OSPIZIO SAN BARTOLOMEO	0,00
E.3545.5 MUTUO BIM - FONDO DI VALLATA 2011-2015 - SISTEMAZIONE CIMITERO	0,00
E.3545.6 MUTUO BIM - FONDO DI ROTAZIONE 2011-2015 - SISTEMAZIONE CIMITERO	0,00
Totale Entrate	1.927.653,90

SPESE CORRENTI NON RIPETITIVE	
U.1136.222 PNRR M1 C1 INV 1.2 CUP C51C22001260006 - MIGRAZIONE AL CLOUD DEI SERVIZI DIGITALI DELL'AMMINISTRAZIONE	0,00
U.1180.460 RESTITUZIONE ALLA PROVINCIA AUTONOMA DI TRENTO DI SOMME NON DOVUTE	0,00
U.1210.4 ARRETRATI PER ANNI PRECEDENTI - PERSONALE A TEMPO DETERMINATO	0,00
U.1215.24 TRATTAMENTO DI FINE RAPPORTO	0,00
U.1235.195 INCARICHI LEGALI PER ASSISTENZA TECNICA LEGALE IN GIUDIZIO	0,00
U.1235.198 ONERI DA SENTENZE	7.962,95
U.1310.4 ARRETRATI ANNI PRECEDENTI PERSONALE A TEMPO DETERMINATO	48,91
U.1315.24 TRATTAMENTO DI FINE RAPPORTO	0,00
U.1410.4 ARRETRATI ANNI PRECEDENTI PERSONALE A TEMPO DETERMINATO	0,00
U.1415.24 TRATTAMENTO DI FINE RAPPORTO	285,43
U.1480.457 SGRAVI E RESTITUZIONI DI TRIBUTI PREGRESSI	665,00
U.1510.4 ARRETRATI ANNI PRECEDENTI PERSONALE A TEMPO DETERMINATO	0,00
U.1513.25 ACCANTONAMENTO DI FINE RAPPORTO QUOTA ANNUALE	0,00
U.1515.24 TRATTAMENTO DI FINE RAPPORTO	0,00
U.1610.4 ARRETRATI ANNI PRECEDENTI PERSONALE A TEMPO DETERMINATO	0,00
U.1613.25 ACCANTONAMENTO DI FINE RAPPORTO QUOTA ANNUALE	0,00
U.1615.24 TRATTAMENTO DI FINE RAPPORTO	0,00
U.1710.4 ARRETRATI RECEPIMENTO PER ANNI PRECEDENTI PERSONALE A TEMPO DETERMINATO	0,00
U.1715.24 TRATTAMENTO DI FINE RAPPORTO	0,00
U.1733.164 SPESE PER CONSULTAZIONI ELETTORALI	8.873,24
U.1733.165 SPESE PER CENSIMENTO E INDAGINI STATISTICHE	0,00
U.3110.4 ARRETRATI ANNI PRECEDENTI PERSONALE A TEMPO DETERMINATO	0,00
U.3115.24 TRATTAMENTO DI FINE RAPPORTO	266,09
U.4210.4 ARRETRATI ANNI PRECEDENTI PERSONALE A TEMPO DETERMINATO	205,97
U.4215.24 TRATTAMENTO DI FINE RAPPORTO	1.859,95
U.5110.4 ARRETRATI ANNI PRECEDENTI PERSONALE A TEMPO DETERMINATO	0,00
U.5115.24 TRATTAMENTO DI FINE RAPPORTO	0,00
U.5121.47 ACQUISTO DI BENI DIVERSI PER MULINO DI CORTINA	3.246,20
U.5235.197 INCARICHI VARI PER STUDI RICERCA E CONSULENZA PER IL MULINO DI CORTINA	5.753,80
U.7161.380 CONTRIBUTO PER CAMPIONATI ITALIANI DI SCI	0,00
U.8238.265 ENERGIA ELETTRICA - NON RICORRENTE PER AUMENTO CONTO ENERGIA	0,00
U.9110.4 ARRETRATI ANNI PRECEDENTI PERSONALE A TEMPO DETERMINATO	0,00
U.9115.24 TRATTAMENTO DI FINE RAPPORTO	0,00
U.9322.72 ATTREZZATURA EQUIPAGGIAMENTO PER COMMISISONE VALANGHE	0,00
U.9431.219 SERVIZIO DEPURAZIONE	0,00
U.9610.4 ARRETRATI ANNI PRECEDENTI PERSONALE A TEMPO DETERMINATO	0,00
U.9613.25 ACCANTONAMENTO DI FINE RAPPORTO QUOTA ANNUALE	0,00
U.9615.24 TRATTAMENTO DI FINE RAPPORTO	16.635,68
U.9650.311 VERSAMENTI SUL FONDO FORESTALE PROVINCIALE PER MIGLIORE BOSCHIVE NON RICORRENTI	0,00
U.9680.460 RESTITUZIONE QUOTE RIPARTO SERVIZIO DI VIGILANZA BOSCHIVA	0,00
U.10113.73 ACQUISTO MATERIALE PER SANIFICAZIONE EMERGENZA COVID 19	0,00
U.10158.356 COMPARTICIPAZIONE PER SPESE DI TRASLOCO ASILO NIDO PELLIZZANO	0,00
U.10437.215 CONTRATTI DI SERVIZIO DI ASSISTENZA SOCIALE RESIDENZIALE E SEMIRESIDENZIALE (RETTE DI RICOVERO IN STRUTTURE PER ANZIANI E DISABILI)	9.783,42
U.10457.387 TRASFERIMENTO ALLE IMPRESE D.P.C.M. DEL 24/09/2020	0,00
U.12356.338 VERSAMENTI PEREQUAZIONI GENERALI	0,00
U.20285.562 PNRR M1 C1 INV 1.4 CUP C51F22002440006 - SERVIZI E CITTADINANZA DIGITALE ADOZIONE APP IO - MISURA 1.4.3	2.086,81
U.21020.502 ACQUISTO STRAORDINARIA HARDWARE	0,00
U.21180.551 ALLESTIMENTO SALE COMUNALI MULTIMEDIALI	24.278,00
U.21185.562 PNRR M1 C1 INV 1.4 CUP C51F22001250006 - MIGLIORAMENTO DELLE ESPERIENZE D'USO DEL SITO E DEI SERVIZI DIGITALI PER IL CITTADINO - CITIZEN EXPERIENCE - MISURA 1.4.1	0,00
U.21201.502 MANUTENZIONE STRAORDINARIA HARDWARE E SOFTWARE	0,00
U.21201.551 ATTREZZATURA PER UFFICI ED EDIFICI COMUNALI	0,00

U.21202.551 MOBILI E ARREDI PER UFFICI ED EDIFICI COMUANLI	0,00
U.21202.5551 FONDO PLURIENNALE VINCOLATO - MOBILI E ARREDI PER UFFICI ED EDIFICI COMUANLI	0,00
U.21280.552 SERVIZIO CONNETTIVITA' WI FI	0,00
U.21280.554 ADEGUAMENTO SISTEMA CENTRALIZZATO DI VIDEO SORVEGLIANZA	0,00
U.21285.562 PNRR M1 C1 INV 1.4 CUP C51F22002320006 - SERVIZI E CITTADINANZA DIGITALE ESTENSIONE DELL'UTILIZZO DELLAE PIATTAFORME NAZIONALI DI IDENTITA' DIGITALE - SPID CIE - MISURA 1.4.4	4.819,00
U.21288.581 RIPARTO SPESE STRAORDINARIE SOSTENUTE DALLA GESTIONE ASSOCIATA ALTA VAL DI SOLE - SEGRETERIA	0,00
U.21385.562 PNRR M1 C1 INV 1.4.5 CUP C51F22011700006 - SERVIZIO E CITTADINANZA DIGITALE - PIATTAFORMA NOTIFICHE DIGITALI -	9.150,00
U.21388.581 RIPARTO SPESE STRAORDINARIE SOSTENUTE DALLA GESTIONE ASSOCIATA ALTA VAL DI SOLE - SERVIZIO FINANZIARIO	0,00
U.21485.562 PNRR M1 C1 INV 1.3.1 CUP C51F22010390006 - PIATTAFORMA NAZIONALE DIGITALE DATI	3.177,61
U.21488.581 RIPARTO SPESE STRAORDINARIE SOSTENUTE DALLA GESTIONE ASSOCIATA ALTA VAL DI SOLE - TRIBUTI	0,00
U.21501.500 MANUTENZIONE STRAORDINARIA CASERMA CARABINIERI	4.148,00
U.21501.502 MANUTENZIONE STRAORDINARIA EDIFICI	25.553,43
U.21501.504 MESSA IN SICUREZZA EDIFICI COMUNALI	0,00
U.21501.562 REALIZZAZIONE INVENTARIO COMUNALE	0,00
U.21501.5500 FONDO PLURIENNALE VINCOLATO - MANUTENZIONE STRAORDINARIA CASERMA CARABINIERI	0,00
U.21501.5502 FONDO PLURIENNALE VINCOLATO - MANUTENZIONE STRAORDINARIA EDIFICI	0,00
U.21502.562 REVISIONE NUMERAZIONE CIVICA E TOPONOMASTICA	0,00
U.21505.503 INTERVENTI DI RISPARMIO ENERGETICO DEGLI EDIFICI COMUNALI	0,00
U.21505.504 PON IC/CSE 2022 - REACT EU - INTERVENTI DI RELAMPING EDIFICIO MUNICIPIO - CODICE 49E24764	0,00
U.21505.505 MANUTENZIONE STRAORDINARIA CENTRALE TERMICA - CENRO SERVIZI PASSO TONALE	261,78
U.21505.5505 FONDO PLURIENNALE VINCOLATO - MANUTENZIONE STRAORDINARIA CENTRALE TERMICA - CENRO SERVIZI PASSO TONALE	0,00
U.21506.509 REALIZZAZIONE IMPIANTI FOTOVOLTAICI SU EDIFICI COMUNALI	0,00
U.21557.503 COMPLETAMENTO RETE DI TELERISCALDAMENTO VERMIGLIO A SERVIZIO DEGLI EDIFICI COMUNALI	45.065,89
U.21557.505 LAVORI DI COSTRUZIONE IMPIANTO DI TELERISCALDAMENTO A SERVIZIO DEGLI EDIFICI COMUNALI	0,00
U.21558.506 SBARRIERAMENTO MUNICIPIO	0,00
U.21588.587 COMPARTECIPAZIONE PER LAVORI DI ADEGUAMENTO PER REALIZZAZIONE DI RISTORANTE PRESSO LA MALGA PECE'	0,00
U.21601.500 ACQUISTO PROGRAMMA PER SERVIZIO TECNICO COMUNALE	13.298,00
U.21601.5500 FONDO PLURIENNALE VINCOLATO - ACQUISTO PROGRAMMA PER SERVIZIO TECNICO COMUNALE	0,00
U.21688.581 RIPARTO SPESE STRAORDINARIE SOSTENUTE DALLA GESTIONE ASSOCIATA ALTA VAL DI SOLE - UFFICIO TECNICO	0,00
U.21701.500 PNRR M1 C1 INV. 1.4 CUP: C51F23001140001 - ACQUISTO PROGRAMMA PER SERVIZI DEMOGRAFICI	7.686,00
U.21701.5500 FONDO PLURIENNALE VINCOLATO - ACQUISTO PROGRAMMA PER SERVIZI DEMOGRAFICI	0,00
U.21785.562 PNRR M1 C1 INV 1.4.4 - SERVIZIO E CITTADINANZA DIGITALE - ESTENSIONE DELL'UTLIZZO DELL'ANAGRAFE NAZIONALE DIGITALE (ANPR)	3.928,40
U.21807.583 FONDO STRATEGICO TERRITORIALE	0,00
U.21807.5583 FONDO PLURIENNALE VINCOLATO - FONDO STRATEGICO TERRITORIALE	0,00
U.23180.552 ACQUISTO AUTOVETTURA PER POLIZIA MUNICIPALE	0,00
U.23180.553 ACQUISTO MISURATORI VELOCITA'	0,00
U.24101.589 CONTRIBUTO STRAORDINARIO LAVORI SISTEMAZIONE INTERNA SCUOLA MATERNA "DON C. ZANELLA"	65.489,31
U.24201.553 ACQUISTO ARREDO SCUOLE ELEMENTARI	0,00
U.24202.553 ACQUISTO ATTREZZATURA PALESTRA SCUOLA ELEMENTARE	0,00
U.24301.586 RIPARTO SPESE STRAORDINARIE SOSTENUTE DAL CONSORZIO SCUOLA MEDIA DI OSSANA	16.815,80
U.24505.504 PON IC/CSE 2022 - REACT EU - INTERVENTI DI RELAMPING EDIFICIO SCUOLA ELEMENTARE - CODICE 5BD348F5	0,00
U.25101.509 ACQUISTO P.ED. 255 IN LOCALITA' CORTINA (BOTTEGA DEL FANTINO)	0,00
U.25101.553 ATTREZZATURA BIBLIOTECA	0,00
U.25103.502 SERVIZIO DI RIORDINO ARCHIVI	0,00
U.25181.554 ACQUISTO COPIE DEL LIBRO "N.1 CANZONIERE VERMIGLIANO" - CANTORI DA VERMEI	4.160,00
U.25185.562 PROGETTO MUSEO STORICO E VALORIZZAZIONE SITI CULTURALI DELLA GRANDE GUERRA	0,00
U.25188.587 PROGETTO DI VALORIZZAZIONE DEL FILM "VERMIGLIO" BACKSTAGE E INTERVISTE ATTORI	61.000,00
U.25201.588 PROMOZIONE CULTURALE	0,00
U.25201.589 CONTRIBUTO STRAORDINARIO ASSOCIAZIONE V.P.A. PER VALORIZZAZIONE MULINO DI CORTINA	0,00
U.25202.501 PERCORSO ESCURSIONISTICO E DIDATTICO GRANDE GUERRA AL PASSO PARADISO	0,00
U.25205.504 RECUPERO E VALORIZZAZIONE FORTI IN VERMIGLIO	0,00
U.25288.588 CONTRIBUTO STRAORDINARIO PER LA PARROCCHIA DI S.STEFANO	0,00

U.25288.589 CONTRIBUTO MANUTENZIONE STRAORDINARIA EDIFICI DI CULTO	0,00
U.25288.590 PROGRAMMA COMUNITARIO GIOVENTU' IN AZIONE - AZIONE 43	0,00
U.25289.588 CONTRIBUTO STRAORDINARIO PER LA PARROCCHIA DI S.BARTOLOMEO - PASSO TONALE -	0,00
U.26201.502 MANUTENZIONE STRAORDINARIA IMPIANTI SPORTIVI	22.413,02
U.26201.504 SISTEMAZIONE AREA ADIACENTE "CENTRO FONDO VERMIGLIO"	0,00
U.26201.505 REALIZZAZIONE CICLO PEDONALE VELON - PASSO TONALE	613.050,00
U.26201.506 REALIZZAZIONE CICLO PEDONALE VELON - PASSO TONALE - LOTTO 2	0,00
U.26201.510 ACQUISTO TERRENI CIRCOSTANTIAL CENTRO FONDO	0,00
U.26201.552 MANUTENZIONE MEZZI - IMPIANTI SPORTIVI	0,00
U.26201.554 ATTREZZATURE PERCORSO VITA	0,00
U.26201.5502 FONDO PLURIENNALE VINCOLATO - MANUTENZIONE STRAORDINARIA IMPIANTI SPORTIVI	0,00
U.26201.5505 FONDO PLURIENNALE VINCOLATO - REALIZZAZIONE CICLO PEDONALE VELON - PASSO TONALE	0,00
U.26202.501 REALIZZAZIONE STRUTTURA FISSA PER MANIFESTAZIONI IN ZONA LAGHETTI S. LEONARDO	0,00
U.26202.502 INNEVAMENTO PISTE DA FONDO	0,00
U.26202.505 ALLESTIMENTO PARETE PER L'ARRAMPICATA SPORTIVA	0,00
U.26202.552 ACQUISTO TRATTORINO IDRO PER CAMPO DA CALCIO	5.490,00
U.26202.554 ACQUISTO GENERATORE DI NEVE	0,00
U.26202.5502 FONDO PLURIENNALE VINCOLATO - INNEVAMENTO PISTE DA FONDO	0,00
U.26203.501 MESSA IN SICUREZZA PISTE DA FONDO VERMIGLIO	15.152,27
U.26203.502 SISTEMAZIONE PISTE DA FONDO E RIQUALIFICAZIONE AREA CENTRO FONDO	0,00
U.26204.502 MANUTENZIONE STRAORDINARIA IMPIANTO INNEVAMENTO ARTIFICIALE	0,00
U.26204.503 SISTEMAZIONE EDIFICIO E ADIACENZE PISTE DA FONDO	0,00
U.26204.504 ILLUMINAZIONE PISTE DA FONDO - LAGHETTI	0,00
U.26204.505 REALIZZAZIONE NUOVO CAMPETTO CALCIO AL PASSO DEL TONALE	0,00
U.26205.503 AMPLIAMENTO PARCO ZONA LAGHETTI E STRUTTURA FISSA PER MANIFESTAZIONI	0,00
U.26205.504 SISTEMAZIONE SPOGLIATOI CAMPO DA CALCIO	0,00
U.26280.554 ATTREZZATURA E GIOCHI PER PARCO URBANO	0,00
U.26282.589 CONTRIBUTO STRAORDINARIO SCI FONDO VAL DI SOLE A.S.D. PER MIGLIORAMENTO PISTE DA FONDO VERMIGLIO	78.635,82
U.26282.5589 FONDO PLURIENNALE VINCOLATO - CONTRIBUTO STRAORDINARIO SCI FONDO VAL DI SOLE A.S.D. PER MIGLIORAMENTO PISTE DA FONDO VERMIGLIO	0,00
U.26283.589 CONTRIBUTO STRAORDINARIO CENTRO BIKE VAL DI SOLE A.S.D. PER REALIZZAZIONE PROGETTO "CAMPO PRATICA MTB TONALE"	0,00
U.26285.589 CONTRIBUTO STRAORDINARIO SCI FONDO VAL DI SOLE PER IMPIANTO DI VIDEOSORVEGLIANZA POLIGONO	0,00
U.26286.589 CONTRIBUTO STRAORDINARIO SCI FONDO VAL DI SOLE PER ACQUISTO PULMINO	0,00
U.26288.583 PROGETTO COMUNITA' EMOTION VAL DI SOLE BIKE SHARING	0,00
U.26288.587 COMPARTICIPAZIONE CON LA SOCIETA' S.g.S. SRL PER ACQUISTO GATTO DELLE NEVI	0,00
U.26288.590 CONTRIBUTO STRAORDINARIO A.S.C. REDIVAL PER ACQUISTO DEFIBRILLATORE	1.876,36
U.26288.592 CONTRIBUTO STRAORDINARIO A.S.C. REDIVAL PER LA SISTEMAZIONE DEGLI SPOGLIATOI CAMPO DA CALCIO	0,00
U.26288.5592 FONDO PLURIENNALE VINCOLATO - CONTRIBUTO STRAORDINARIO A.S.C. REDIVAL PER LA SISTEMAZIONE DEGLI SPOGLIATOI CAMPO DA CALCIO	0,00
U.26289.589 CONTRIBUTO STRAORDINARIO COMITATO GRANDI EVENTI PER COPPA DEL MONDO UCI TRIALS	0,00
U.26289.590 CONTRIBUTO STRAORDINARIO PER PROGETTO "WINTER WORLD MASTER GAMES"	0,00
U.26289.591 CONTRIBUTO STRAORDINARIO 15° CAMPIONATI DEL MONDO DEDI PREDATORI CON ESCHE ARTIFICIALI DA RIVA	0,00
U.26290.589 CONTRIBUTO STRAORDINARIO COMITATO GRANDI EVENTI PER COPPA DEL MONDO CYCLO-CROSS	0,00
U.26305.504 RISANAMENTO MASO BAZZEGA	0,00
U.27101.510 INDENNITA' DI ESPROPRIO PER LA REALIZZAZIONE DI UNA PISTA CICLOPEDONALE TRATTO DA OSSANA A VERMIGLIO	0,00
U.27101.553 ACQUISTO ARREDI PER L'EDIFICIO FAMILY VILLAGE PASSO TONALE	54.254,92
U.27101.5553 FONDO PLURIENNALE VINCOLATO - ACQUISTO ARREDI PER L'EDIFICIO FAMILY VILLAGE PASSO TONALE	0,00
U.27102.501 REALIZZAZIONE NUOVA STRUTTURA FAMILY VILLAGE CON AREA GIOCO, PARCO NEVE E MINI CLUB	653.965,67
U.27102.5501 FONDO PLURIENNALE VINCOLATO - REALIZZAZIONE NUOVA STRUTTURA FAMILY VILLAGE CON AREA GIOCO, PARCO NEVE E MINI CLUB	0,00
U.27104.503 COSTRUZIONE SERVIZI PER IL CENTRO FONDO DI VERMIGLIO - EDIFICIO DI SERVIZIO- LOTTO 2	0,00
U.27104.504 REALIZZAZIONE BIVACCHI IN QUOTA	0,00
U.27104.5503 FONDO PLURIENNALE VINCOLATO - COSTRUZIONE SERVIZI PER IL CENTRO FONDO DI VERMIGLIO - EDIFICIO DI SERVIZIO- LOTTO 2	0,00
U.27104.5504 FONDO PLURIENNALE VINCOLATO - REALIZZAZIONE BIVACCHI IN QUOTA	0,00
U.27105.500 PERMUTA DI MQ.351 DELLA P.F.4994/124 CC VERMIGLIO CON MQ.351 P.F.4994/129 E SERVITU' DI PASSO SOCIETA' SPORTING SRL	0,00

U.27105.504 INTERVENTI PER LO SVILUPPO DEL TONALE	0,00
U.27105.505 INTERVENTI DI RIQUALIFICAZIONE LUOGHI AD ALTO AFFLUSSO TURISTICO PRESSO I LAGHETTI S. LEONARDO C.C. VERMIGLIO	44.463,80
U.27105.5504 FONDO PLURIENNALE VINCOLATO - INTERVENTI PER LO SVILUPPO DEL TONALE	0,00
U.27105.5505 FONDO PLURIENNALE VINCOLATO - COSTRUZIONE PLATEA E STRUTTURA DI SERVIZIO CENTRO FONDO	0,00
U.27107.500 COSTITUZIONE SERVITU' DI ACQUEDOTTO E PASSO SU P.F.4994/129	0,00
U.27180.553 ACQUISTO TABELLONI ELETTRONICI	0,00
U.27180.554 TENSO STRUTURA AL PASSO TONALE	0,00
U.27181.554 ACQUISTO ED INSTALLAZIONE DI SCAMBIATORE DI CALORE A SERVIZIO DELLA STRUTTRA FAMILY VILLAGE	12.200,00
U.27185.560 PROGETTO PAESE ALBERGO DI VERMIGLIO	0,00
U.27185.562 PROGETTO DI VALORIZZAZIONE SITI NATURALI E STORICO - CULTURALE	0,00
U.27188.583 COMPARTECIPAZIONE CON LA COMUNITA' DELLA VAL DI SOLE PER IL PROGETTO DI VALORIZZAZIONE DEI LUOGHI DEL FILM "VERMIGLIO"	0,00
U.27188.587 PROGETTO DI VALORIZZAZIONE DEI LUOGHI DEL FILM "VERMIGLIO"	0,00
U.27188.5583 FONDO PLURIENNALE VINCOLATO - COMPARTECIPAZIONE CON LA COMUNITA' DELLA VAL DI SOLE PER IL PROGETTO DI VALORIZZAZIONE DEI LUOGHI DEL FILM "VERMIGLIO"	0,00
U.27201.510 ACQUISTO TERRENI CIRCOSTANTI MALGA SAVIANA	0,00
U.27201.560 PROGETTO EMOZIONI IN QUOTA PASSO TONALE	0,00
U.27287.589 CONTRIBUTO STRAORDINARIO ALLA PRO LOCO PER AQUISTO ATTREZZAUTRA	0,00
U.27288.580 QUOTA COMPARTECIPAZIONE PROGETTO AREA INFORMATIVA	0,00
U.27288.585 COMPARTECIPAZIONE A.N.A. PELLEGRINAGGIO IN ADAMELLO	0,00
U.27288.586 PROGETTO RETE SENTIERISTICA A PREVALENTE USO PEDONALE	0,00
U.27288.587 COMPARTECIPAZIONE CON A.P.T. VAL DI SOLE PER LA RISTRUTTURAZIONE E L'ARREDO PRESSO L'UFFICIO TURISTICO AL PASSO TONALE	0,00
U.27288.588 COMPARTECIPAZIONE CON A.P.T. VAL DI SOLE PER ORGANIZZAZIONE CONCERTO DI NICCOLO' FABI	24.400,00
U.27288.5586 FONDO PLURIENNALE VINCOLATO - PROGETTO RETE SENTIERISTICA A PREVALENTE USO PEDONALE	0,00
U.27289.589 CONTRIBUTO STRAORDINARIO AL CONSORZIO ADAMELLO SKI PER ATTIVITA' DI PROMOZIONE BIKE	15.000,00
U.27388.587 COMPARTECIPAZIONE CON SOCIETA' CAROSELLO PER MANUTENZIONE, MESSA IN SICUREZZA E INTEGRAZIONE DEI PERCORSI ALPINISTICI ESISTENTI	0,00
U.27389.587 COMPARTECIPAZIONE CON SOCIETA' CAROSELLO TONALE SPA - MANUTENZIONE STRAORDINARIA SENTIERO ESCURSIONISTICO DIDATTICO INFORMATIVO SULLA GRANDE GUERRA CON MODIFICA OSSERVATORIO ESISTENTE AL PASSO PARADISO	0,00
U.27389.5587 FONDO PLURIENNALE VINCOLATO - COMPARTECIPAZIONE CON SOCIETA' CAROSELLO TONALE SPA - MANUTENZIONE STRAORDINARIA SENTIERO ESCURSIONISTICO DIDATTICO INFORMATIVO SULLA GRANDE GUERRA CON MODIFICA OSSERVATORIO ESISTENTE AL PASSO PARADISO	0,00
U.28101.500 ACQUISTO P.ED. 512 IN LOCALITA' PIZZANO	0,00
U.28101.501 RIFACIMENTO PONTI IN LEGNO SU STRADE FORESTALI	11.215,42
U.28101.502 SISTEMAZIONE STRADE BOSCHIVE	0,00
U.28101.503 INTERVENTI MANUTENZIONE AMBIENTALE - RETE VIABILE STRADE FORESTALI	0,00
U.28101.509 ACQUISTO P.ED. 539/3 SUB 2 PM 2 E 539/4 SITA IN LOCALITA' PIZZANO	0,00
U.28101.510 ACQUISTO P.ED. 539/3 PM 1 SITA IN LOCALITA' PIZZANO	0,00
U.28101.5501 FONDO PLURIENNALE VINCOLATO - RIFACIMENTO PONTI IN LEGNO SU STRADE FORESTALI	0,00
U.28101.5502 FONDO PLURIENNALE VINCOLATO - SISTEMAZIONE STRADE BOSCHIVE	0,00
U.28102.502 LAVORI ASFALTATURA STRADE COMUNALI	0,00
U.28102.503 COMPLETAMENTO MARCIAPIEDE LUNGO LA S.S.42 AL PASSO DEL TONALE	0,00
U.28102.504 MARCIAPIEDE DA CENTRO FONDO A VOLPAIA	0,00
U.28102.505 REALIZZAZIONE STRADA ED OPERE DI URBANIZZAZIONE PRIMARIA IN LOCALITA' SORT	0,00
U.28102.553 ACQUISTO IMPIANTI SEMAFORICI	0,00
U.28102.5505 FONDO PLURIENNALE VINCOLATO - REALIZZAZIONE STRADA ED OPERE DI URBANIZZAZIONE PRIMARIA IN LOCALITA' SORT	0,00
U.28103.502 MANUTENZIONE STRAORDINARIA STRADE	231.414,01
U.28103.504 SISTEMAZIONE E RETTIFICA STRADA INTERPODERALE IL LAOCAITA' GHIANE	0,00
U.28103.509 MANUTENZIONE STRAORDINARIA STRADA COMUNALE S. CATERINA SITA NELLA FRAZIONE DI PIZZANO	0,00
U.28103.510 SISTEMAZIONE GALLERIA STRADA CANTIERE PASSO DEL TONALE	0,00
U.28103.511 INTERVENTI DI MANUTENZIONE STRAORDINARIA STRADE CENTRO STORICO	0,00
U.28103.513 MANUTENZIONE STRAORDINARIA MARCIAPIEDI VERMIGLIO E PASSO TONALE	97.824,60
U.28103.553 ACQUISTO ATTREZZATURE PER CANTIERE COMUNALE	1.909,06
U.28103.5502 FONDO PLURIENNALE VINCOLATO - MANUTENZIONE STRAORDINARIA STRADE	0,00

U.28103.5504 FONDO PLURIENNALE VINCOLATO - SISTEMAZIONE E RETTIFICA STRADA INTERPODERALE IL LAOCAITA' GHIANE	0,00
U.28103.5513 FONDO PLURIENNALE VINCOLATO - MANUTENZIONE STRAORDINARIA MARCIAPIEDI VERMIGLIO E PASSO TONALE	0,00
U.28104.502 MANUTENZIONE STRAORDINARIA PARAPETTO STRADALE	0,00
U.28104.503 COMPLETAMENTO LAVORI SU STRADA DASARE'	0,00
U.28104.504 SISTEMAZIONE STRADA MEZZOLO	0,00
U.28104.5503 FONDO PLURIENNALE VINCOLATO - COMPLETAMENTO LAVORI SU STRADA DASARE'	0,00
U.28105.500 PERMUTA TERRENO PER REALIZZAZIONE PONTE SUL RIO VERMIGLIANA	0,00
U.28105.504 SISTEMAZIONE STRADA DI ACCESSO E RIFACIMENTO PONTE "FOSINA"	1.081,38
U.28105.5504 FONDO PLURIENNALE VINCOLATO - SISTEMAZIONE STRADA DI ACCESSO E RIFACIMENTO PONTE "FOSINA"	0,00
U.28106.504 RIFACIMENTO PAVIMENTAZIONE STRADA CORTINA	0,00
U.28107.500 PERMUTA TERRENO PARTE P.F 3021 DI C.C. VERMIGLIO CON PARTE P.F 3023 DI PROPRIETA' FRATELLI DELPERO E BISONI	0,00
U.28107.504 RIFACIMENTO PAVIMENTAZIONE IN PORFIDO ZONA SOMACORT FRAZIONE FRAVIANO	0,00
U.28108.500 PERMUTA TERRENO P.F 5610/3 DI C.C. VERMIGLIO CON P.F 5910 DI PROPRIETA' DALDOSS FLAVIA, LIVIO E TIZIANO	0,00
U.28109.500 PERMUTA TERRENO P.F. 4992/19 C.C. VERMIGLIO CON P.F. 4352	0,00
U.28110.500 PERMUTA TERRENO VERNIANA	0,00
U.28110.504 REALIZZAZIONE PARCHEGGIO PIZZANO-ZONA CROSS	0,00
U.28111.504 COSTRUZIONE PARCHEGGI PUBBLICI E BOXAUTO PRIVATI SULLA P.F. 571 FRAZIONE FRAVIANO	0,00
U.28111.5504 FONDO PLURIENNALE VINCOLATO - COSTRUZIONE PARCHEGGI PUBBLICI E BOXAUTO PRIVATI SULLA P.F. 571 FRAZIONE FRAVIANO	0,00
U.28112.504 REALIZZAZIONE PARCHEGGIO ZONA BARECH	100.896,64
U.28112.5504 FONDO PLURIENNALE VINCOLATO - REALIZZAZIONE PARCHEGGIO ZONA BARECH	0,00
U.28113.504 REALIZZAZIONE PARCHEGGIO CORTINA	0,00
U.28114.500 PERMUTA TERRENO P.F. 4647/5, 4647/6, 4754/7 E 4754/8 DI PROPRIETA' C.C. VERMIGLIO CON P.F. 3672/5 E P.F. 4068 DI PROPRIETA' DI PRIVATI IN LOC. PLAZOLA	630,95
U.28115.500 PERMUTA TERRENO P.F 4732/1 DI C.C. VERMIGLIO CON P.F. 4733, 4734, 4735, 4706/1 DI PROPRIETA' SLANZI CARMEN	0,00
U.28116.501 COSTRUZIONE PONTE VOLPAIA	0,00
U.28180.551 ACQUISTO COLONNINE PER RICARICA ELETTRICA	0,00
U.28180.552 ACQUISTO MEZZO CANTIERE COMUNALE	42.362,06
U.28180.553 ACQUISTO PALI ILLUMINAZIONE ZONA LAGHETTI	9.179,28
U.28180.554 ACQUISTO MEZZO SGOMBRANEVE	0,00
U.28180.5552 FONDO PLURIENNALE VINCOLATO - ACQUISTO AUTOMEZZO CANTIERE COMUNALE	0,00
U.28180.5553 FONDO PLURIENNALE VINCOLATO - ACQUISTO PALI ILLUMINAZIONE ZONA LAGHETTI S. LEONARDO	0,00
U.28181.552 ACQUISTO SPAZZATRICE	0,00
U.28181.555 MANUTENZIONE STRAORDINARIA AUTOMEZZI	2.393,83
U.28188.587 COMPARTECIPAZIONE MOBILITA' SOSTENIBILE AREA INTENA VAL DI SOLE	0,00
U.28188.5587 FONDO PLURIENNALE VINCOLATO - COMPARTECIPAZIONE MOBILITA' SOSTENIBILE AREA INTENA VAL DI SOLE	0,00
U.28201.502 PNRR M2 C4 INV 2.2 MANUTENZIONE STRAORDINARIA PUBBLICA ILLUMINAZIONE	15.227,42
U.28201.510 ACQUISTO TERRENO IN ZONA DI LOTIZZAZIONE CANTONIERA	0,00
U.28201.5502 FONDO PLURIENNALE VINCOLATO - MANUTENZIONE STRAORDINARIA PUBBLICA ILLUMINAZIONE	0,00
U.28205.504 PON IC/CSE 2022 - REACT EU - INTERVENTI DI INSTALLAZIONE FOTOVOLTAICO E CALDAIA A CONDENSAZIONE A BIOMASSA MAGAZZINO COMUNALE - CODICE EF2464EE	0,00
U.28206.503 ILLUMINAZIONE PUBBLICA PERCORSO VITA - PASSO TONALE	1.179,12
U.28206.504 INTERVENTI DI RISPARMIO ENERGETICO ILLUMINAZIONE PUBBLICA	23.619,03
U.28206.5503 FONDO PLURIENNALE VINCOLATO - ILLUMINAZIONE PUBBLICA PERCORSO VITA - PASSO TONALE	0,00
U.28206.5504 FONDO PLURIENNALE VINCOLATO - INTERVENTI DI RISPARMIO ENERGETICO ILLUMINAZIONE PUBBLICA	0,00
U.28207.503 ILLUMINAZIONE PUBBLICA - PROLUNGAMENTO STRADA DASARE'	233,42
U.28207.5503 FONDO PLURIENNALE VINCOLATO - ILLUMINAZIONE PUBBLICA - PROLUNGAMENTO STRADA DASARE'	0,00
U.28605.504 RECUPERO E RIQUALIFICAZIONE PIAZZA COMUNALE AL PASSO DEL TONALE	0,00
U.29101.500 LOTTIZZAZIONE ZONA CANTONIERA - 1ª LOTTO	0,00
U.29101.501 REALIZZAZIONE MAGAZZINO COMUNALE	0,00
U.29101.502 SISTEMAZIONE STRAORDINARIA STRADE BOSCHIVE	57.526,41
U.29101.504 OPERE DI COMPLETAMENTO E ACCESSO MULINO CORTINA	0,00
U.29101.505 PROGETTO LEADER: RISTRUTTURAZIONE MULINO IN LOC. CORTINA	0,00
U.29101.506 RECUPERO E VALORIZZAZIONE CASERME STRINO	0,00
U.29101.560 REDAZIONE PROGETTI VARI (P.R.F.I.)	98.376,86
U.29101.587 RIMBORSO SPESE A COOP VALLI DI RABBI E SOLE PER RIFACIMENTO MARCIAPIEDE SU EX SS. 42	0,00

U.29101.588 INCENTIVI RECUPERO FACCIATE	0,00
U.29101.589 RESTITUZIONE ONERI DI URBANIZZAZIONE	0,00
U.29101.5502 FONDO PLURIENNALE VINCOLATO - SISTEMAZIONE STRAORDINARIA STRADE BOSCHIVE	0,00
U.29101.5506 FONDO PLURIENNALE VINCOLATO - RECUPERO E VALORIZZAZIONE CASERME STRINO	0,00
U.29101.5560 FONDO PLURIENNALE VINCOLATO - REDAZIONE PROGETTI VARI (P.R.F.I.)	0,00
U.29102.502 RIQUALIFICAZIONE URBANA ZONA DEL "DOSEL"	0,00
U.29102.504 SISTEMAZIONE FONTANE E RECUPERO FACCIATE MUNICIPIO	0,00
U.29102.5502 FONDO PLURIENNALE VINCOLATO - REALIZZAZIONE PARCHEGGIO PUBBLICO E AREA SOSTA IN LOCALITA' "PREDOGNAGO" NELLA FRAZ. PIZZANO	0,00
U.29103.502 RIQUALIFICAZIONE AMBIENTALE PASSO DEL TONALE	0,00
U.29103.503 RIPRISTINO AMBIENTALE IN LOCALITA' SOTTO PIZZANO E VELON	0,00
U.29103.504 SISTEMAZIONE ARREDO URBANO VERMIGLIO - TONALE	36.034,44
U.29103.505 SPOSTAMENTO PARCO GIOCHI E REALIZZAZIONE PARCHEGGIO PUBBLICO	0,00
U.29103.5503 FONDO PLURIENNALE VINCOLATO - RIPRISTINO AMBIENTALE IN LOCALITA' SOTTO PIZZANO E VELON	0,00
U.29103.5504 FONDO PLURIENNALE VINCOLATO - SISTEMAZIONE ARREDO URBANO VERMIGLIO - TONALE	0,00
U.29104.503 COMPLETAMENTO PARCHEGGIO PUBBLICO PASSO TONALE (SOPRA S.H.V.)	42.236,92
U.29104.504 SISTEMAZIONE MALGA PECE'	0,00
U.29105.500 PERMUTA TERRENO IN LOCALITA' BOAI P.F. 4733, 4734, 4735, 4706/1 VERSO PARTE 4732/1 DI PROPRIETA' CC VERMIGLIO	0,00
U.29105.501 RISTRUTTURAZIONE OSPIZIO SAN BARTOLOMEO	0,00
U.29105.503 ADEGUAMENTO CON AMPLIAMENTO CASERMA VIGILI DEL FUOCO VOLONTARI VERMIGLIO	0,00
U.29105.504 SISTEMAZIONE MALGA SAVIANA	0,00
U.29105.506 SISTEMAZIONE MALGHE	0,00
U.29105.5503 FONDO PLURIENNALE VINCOLATO - ADEGUAMENTO CON AMPLIAMENTO CASERMA VIGILI DEL FUOCO VOLONTARI VERMIGLIO	0,00
U.29106.504 LAVORI DI SOMMA URGENZA PER LA MESSA IN SICUREZZA EDIFICI CUASA SMOTTAMENTO FRANOSO A MONTE DELL'ABITATO DI CORTINA NEL C.C. VERMIGLIO	0,00
U.29107.504 LAVORI DI SOMMA URGENZA PER LA REALIZZAZIONE NUOVO CANALE PER RACCOLTA DELLE ACQUE METEORICHE DERIVANTI DAL BACINO MONTICELLI E STRADA COMUNALE S.BARTOLOMEO	0,00
U.29107.5504 FONDO PLURIENNALE VINCOLATO - LAVORI DI SOMMA URGENZA PER LA REALIZZAZIONE NUOVO CANALE PER RACCOLTA DELLE ACQUE METEORICHE DERIVANTI DAL BACINO MONTICELLI E STRADA COMUNALE S.BARTOLOMEO	0,00
U.29109.504 LAVORI DI SOMMA URGENZA PER LA MESSA IN SICUREZZA DEL CANALE ACQUE PUBBLICHE BACINO IMBRIFERO VESANTE SX PASSO TONALE	0,00
U.29112.504 LAVORI DI PREVENZIONE URGENTE PER IL RIFACIMENTO TUBAZIONE ESISTENTE PER LA RACCOLTA DELLE ACQUE BIANCHE AL PASSO DEL TONALE	0,00
U.29112.5504 FONDO PLURIENNALE VINCOLATO - LAVORI DI PREVENZIONE URGENTE PER IL RIFACIMENTO TUBAZIONE ESISTENTE PER LA RACCOLTA DELLE ACQUE BIANCHE AL PASSO DEL TONALE	0,00
U.29113.504 SISTEMAZIONE BAITO VALBIOLO	0,00
U.29114.504 SISTEMAZIONE "BAITO MALGA TONALE"	0,00
U.29157.504 REALIZZAZIONE MURO E SISTEMAZIONE AREA DI POSA TAPPETI - PASSO TONALE	0,00
U.29157.505 URBANIZZAZIONE ZONA ALBERGHIERA AL PASSO TONALE	0,00
U.29185.563 PROGETTAZIONE LAVORI DI RESTAURO OSPIZIO S.BARTOLOMEO	0,00
U.29185.564 PROGETTAZIONE VARIANTE PIANO REGOLATORE	0,00
U.29201.510 ACQUISTO TERRENI CIRCOSTANTI LOCALITA' PRODUTTIVA VOLPAIA ADIACENTE C.R.M.	0,00
U.29202.503 OPERE DI PROTEZIONE MALGA PECE'	0,00
U.29202.5503 FONDO PLURIENNALE VINCOLATO - OPERE DI PROTEZIONE MALGA PECE'	0,00
U.29203.503 RIPRISTINO AMBIENTALE IN LOCALITA' GHIANE	0,00
U.29203.5503 FONDO PLURIENNALE VINCOLATO - RIPRISTINO AMBIENTALE IN LOCALITA' GHIANE	0,00
U.29205.504 RIPARAZIONE PARAVALANGHE BOAI	0,00
U.29301.589 CONTRIBUTO STRAORDINARIO AL CORPO V.V.F.	40.000,00
U.29388.5587 FONDO PLURIENNALE VINCOLATO - COMPARTICIPAZIONE CON SOCIETA' CAROSELLO PER REALIZZAZIONE BACINO PER PROTEZIONE CIVILE	0,00
U.29389.589 CONTRIBUTO STRAORDINARIO AI V.V.F. DISTRETTO DI MALE'	0,00
U.29401.501 SDOPPIAMENTO TRATTI DI FOGNATURA MISTA E OPERE COMPLEMENTARI NELL'ABITATO DI VERMIGLIO	3.880,59
U.29401.502 MANUTENZIONE STRAORDINARIA ACQUEDOTTO (P.R.F.I.)	24.620,52
U.29401.503 LAVORI DI RIFACIMENTO FOGNATURA ED ACQUEDOTTO IN LOCALITA' SOMACORT	0,00
U.29401.504 RIFACIMENTO FOGNATURA ED ACQUEDOTTO NELLA FRAZIONE DI FRAVIANO	0,00
U.29401.505 REALIZZAZIONE NUOVA RETE FOGNARIA FRAVIANO BASSA "VIA CIOCCHINI"	0,00
U.29401.506 REALIZZAZIONE TRATTO FOGNATURA IN LOCALITA' GUART	0,00
U.29401.555 ACQUISTO E INSTALLAZIONE CONTATORI PER SERVIZIO IDRICO AGLI UTENTI	0,00

U.29401.5501 FONDO PLURIENNALE VINCOLATO - SDOPPIAMENTO TRATTI DI FOGNATURA MISTA E OPERE COMPLEMENTARI NELL'ABITATO DI VERMIGLIO	0,00
U.29401.5502 FONDO PLURIENNALE VINCOLATO - MANUTENZIONE STRAORDINARIA ACQUEDOTTO (P.R.F.I.)	0,00
U.29401.5503 FONDO PLURIENNALE VINCOLATO - LAVORI DI RIFACIMENTO FOGNATURA ED ACQUEDOTTO IN LOCALITA' SOMACORT	0,00
U.29402.501 IMPIANTO POTABILIZZAZIONE A U.V.A. VASCA FRAVIANO	256,20
U.29402.502 MANUTENZIONE STRAORDINARIA FOGNATURA (R.F.I.)	25.926,70
U.29402.503 REALIZZAZIONE NUOVA RETE FOGNARIA PASSO TONALE TRATTO STRADA MIRAMONTI-CHIESA (R.F.I.)	0,00
U.29402.505 REALIZZAZIONE NUOVA RETE FOGNARIA IN ZONA CENTRO FONDO	0,00
U.29402.5502 FONDO PLURIENNALE VINCOLATO - MANUTENZIONE STRAORDINARIA FOGNATURA (R.F.I.)	0,00
U.29403.502 MANUTENZIONE STRORDINARIA VASCA D'ACCUMULO PASSO TONALE (R.F.I.)	13.211,99
U.29404.502 MANUTENZIONE STRAORDINARIA CON SOSTITUZIONE PARZIALE TUBAZIONI DI ADDUZIONE DELLA RETE ACQUEDOTTISTICA AL PASSO TONALE (P.R.F.I.)	0,00
U.29404.503 ADEGUAMENTO FOGNATURA PASSO TONALE (R.F.I.)	0,00
U.29405.502 INTERRAMENTO ACQUE BIANCHE PIAZZALE MONUMENTO AI CADUTI AL PASSO TONALE P.F. 4991/1 C.C. VERMIGLIO (R.F.I.)	0,00
U.29405.504 SOSTITUZIONE TUBAZIONE PRINCIPALE DELLA RETE ACQUEDOTTISTICA AL PASSO TONALE IN C.C. VERMIGLIO	13.054,14
U.29406.502 RISTRUTT. E RAZIONALIZZAZIONE RETE ACQUEDOTTISTICA CON CAPTAZIONE SORGENTI IN VAL VERNIANA	0,00
U.29406.5502 FONDO PLURIENNALE VINCOLATO - RISTRUTT. E RAZIONALIZZAZIONE RETE ACQUEDOTTISTICA CON CAPTAZIONE SORGENTI IN VAL VERNIANA	0,00
U.29480.555 ACQUISTO ATTREZZATURA HARDWARE E SOFTWARE PER IL SERVIZIO DI ACQUEDOTTO COMUNALE	0,00
U.29481.555 ACQUISTO ATTREZZATURA DI TELECONTROLLO E SEGNALE PERDITE ACQUA PER ACQUEDOTTO	0,00
U.29485.561 MONITORAGGIO ALLACCIAMENTI RETE FOGNARIA AL COLLETTORE	0,00
U.29485.562 REDAZIONE FASCICOLO INTEGRATO ACQUEDOTTO (FIA)	0,00
U.29501.502 MANUTENZIONE STRAORDINARIA DISCARICA E CRM	0,00
U.29501.5502 FONDO PLURIENNALE VINCOLATO - MANUTENZIONE STRAORDINARIA DISCARICA E CRM	0,00
U.29502.501 APPRONTAMENTO DISCARICA MATERIALI INERTI IN LOCALITA' ARDESINI	0,00
U.29502.552 ACQUISTO CAMPANE PER RACCOLTA DIFFERENZIATA INTERRATA	0,00
U.29503.502 MANUTENZIONE STRAORDINARIA DELLE BOTOLE DI CAMPANE PER LA RACCOLTA DIFFERENZIATA INTERRATA	0,00
U.29503.5502 FONDO PLURIENNALE VINCOLATO - MANUTENZIONE STRAORDINARIA DELLE BOTOLE DI CAMPANE PER LA RACCOLTA DIFFERENZIATA INTERRATA	0,00
U.29580.554 NUOVO SISTEMA RACCOLTA R.S.U. APPRONTAMENTO SEGNALETICA E VARIE	0,00
U.29585.561 PIANO DI CAMPIONAMENTO E ANALISI DICARICA AREDESINI STAVEL	46.317,02
U.29585.561 FONDO PLURIENNALE VINCOLATO - PIANO DI CAMPIONAMENTO E ANALISI DISCARICA AREDESINI IN LOC. STAVEL	0,00
U.29588.587 COMPARTICIPAZIONE CON SOCIETA' CAROSELLO E TRENINO SVILUPPO SPA PER VALUTAZIONE AMBIENTALE STRATEGICA DEL GHIACCIAIO PRESENA	0,00
U.29601.500 REALIZZAZIONE PARCO URBANO LOTTO 1	4.325,03
U.29601.501 REALIZZAZIONE PARCO URBANO LOTTO 2	255.199,92
U.29601.502 INTERVENTI AMBIENTALI E SISTEMAZIONE SENTIERI	6.405,00
U.29601.503 INTERVENTO DI RECUPERO E VALORIZZAZIONE DEL PRESIDIO AUSTRIACO DEL TORRIONE VALBIOLO	0,00
U.29601.552 ACQUISTO MEZZO PER CUSTODIA FORESTALE	0,00
U.29601.5500 FONDO PLURIENNALE VINCOLATO - REALIZZAZIONE PARCO URBANO LOTTO 1	0,00
U.29601.5501 FONDO PLURIENNALE VINCOLATO - REALIZZAZIONE PARCO URBANO LOTTO 2	0,00
U.29601.5502 FONDO PLURIENNALE VINCOLATO - INTERVENTI AMBIENTALI E SISTEMAZIONE SENTIERI	0,00
U.29601.5552 FONDO PLURIENNALE VINCOLATO - ACQUISTO MEZZO PER CUSTODIA FORESTALE	0,00
U.29602.501 PARCO DIDATTICO ENERGIE RINNOVABILI	0,00
U.29602.502 SISTEMAZIONE ZONE RICREATIVE ED INFORMATIVE NEL BOSCO	15.748,80
U.29602.503 EDIFICIO CENTRALINA RIO S. LEONARDO	0,00
U.29602.5502 FONDO PLURIENNALE VINCOLATO - SISTEMAZIONE ZONE RICREATIVE ED INFORMATIVE NEL BOSCO	0,00
U.29603.502 SISTEMAZIONE PARCHI GIOCHI VERMIGLIO - PASSO TONALE	0,00
U.29603.504 LAVORI DI MITIGAZIONE DEGLI EFFETTI NEGATIVI DEL BOSTRICO - LOC. SPADOLE	29.213,12
U.29603.514 RECUPERO SUPERFICI FORAGGERE	0,00
U.29604.502 SISTEMAZIONE SENTIERI BIOTOPO TONALE	0,00
U.29604.5502 FONDO PLURIENNALE VINCOLATO - SISTEMAZIONE SENTIERI BIOTOPO TONALE	0,00
U.29605.504 PROGETTO DI RECUPERO PAESAGGISTICO IN LOC. FILL/SPLAZ DEI SPINI	0,00
U.29685.561 REVISIONE PIANO DI ASSESTAMENTO DEI BENI SILVO-PASTORALE	0,00
U.29688.589 QUOTA COMPARTICIPAZIONE PROGETTO VERMIGLIO VERDE	0,00
U.29689.589 VERSAMENTI STRAORDINARI SUL FONDO FORESTALE PROVINCIALE PER MIGLIORIE BOSCHIVE	80.000,00

U.30480.553 ACQUISTO ARREDO "CENTRO ANZIANI"	0,00
U.30501.560 CONCORSO DI IDEE OPERA PIAZZA FRAVIANO-CIMITERO-ZONA CIMITERIALE, PER SERVIZI PARCO URBANO	0,00
U.30505.502 MANUTENZIONE STRAORDINARIA AREA CIMITERIALE	0,00
U.30505.503 AMPLIAMENTO E RIQUALIFICAZIONE AREA CIMITERIALE	0,00
U.30505.5503 FONDO PLURIENNALE VINCOLATO - AMPLIAMENTO E RIQUALIFICAZIONE AREA CIMITERIALE	0,00
U.30588.587 COMPARTECIPAZIONE CON COMUNE DI PELIZZANO PER NUOVA APERTURA ASILO NIDO VERMIGLIO	10.215,15
U.32301.501 COSTRUZIONE CENTRALINA VERNIANA	0,00
U.32301.502 MANUTENZIONE STRAORDINARIA CENTRALE IDROELETTRICA (R.F.I.)	17.428,92
U.32301.5501 FONDO PLURIENNALE VINCOLATO - COSTRUZIONE CENTRALINA VERNIANA	0,00
U.32301.5502 FONDO PLURIENNALE VINCOLATO - MANUTENZIONE STRAORDINARIA CENTRALE ELETTRICA (R.F.I.)	0,00
U.32302.501 COSTRUZIONE CENTRALINA RIO S.LEONARDO	0,00
U.32302.5501 FONDO PLURIENNALE VINCOLATO - COSTRUZIONE CENTRALINA RIO S.LEONARDO	0,00
U.32304.503 REALIZZAZIONE IMPIANTO ELETTRICO PER POTENZA DI CALCOLO CENTRALE DI STAVEL	0,00
U.32305.504 ADEGUAMENTO E POTENZIAMENTO CENTRALE IDROELETTRICA DI STAVEL	0,00
U.32305.5504 FONDO PLURIENNALE VINCOLATO - ADEGUAMENTO E POTENZIAMENTO CENTRALE IDROELETTRICA DI STAVEL	0,00
U.32385.560 ACCATAMENTO CABINE DI TRASFORMAZIONE	0,00
U.32390.591 ACQUISTO QUOTA PER AUMENTO DI CAPITALE VERMIGLIANA S.P.A.	0,00
U.32401.591 ACQUISTO QUOTA PER AUMENTO DI CAPITALE SOCIETA' "TONALE ENERGIA S.R.L." PER RICONVERSIONE ENERGETICA	0,00
U.32403.502 MANUTENZIONE STRAORDINARIA IMPIANTO DI TELEREISCALDAMENTO (R.F.I.)	0,00
U.32403.5502 FONDO PLURIENNALE VINCOLATO - MANUTENZIONE STRAORDINARIA IMPIANTO DI TELEREISCALDAMENTO (R.F.I.)	0,00
U.32601.591 ACQUISTO AZIONI PER AUMENTO CAPITALE SOCIALE CAROSELLO S.P.A.	0,00
U.32690.591 ACQUISTO PARTECIPAZIONE ALLA SOCIETA' PROMOZIONE TURISTICA VALLE DI SOLE	0,00
U.32890.209 ACQUISTO AZIONI PER AUMENTO CAPITALE SOCIALE SOCIETA' PARTECIPATA CAROSELLO TONALE S.P.A.	300.000,00
U.32890.210 ACQUISTO QUOTA DI PARTECIPAZIONE ALLA COMUNITA' ENERGETICA RINNOVABILE "C.E.R.VALLAGARINA SOC. COOP"	25,00
Totale Uscite	3.546.575,48
Sbilancio entrate meno spese non ripetitive	-1.618.921,58

ELENCO ANALITICO DELLE RISORSE ACCANTONATE NEL RISULTATO DI AMMINISTRAZIONE (*)

Capitolo di spesa	Descrizione	Risorse accantonate al 1/1/2025	Risorse accantonate applicate al bilancio dell'esercizio 2025 (con segno -)	Risorse accantonate stanziata nella spesa del bilancio dell'esercizio 2025	Variazioni accantonamenti effettuata in sede di rendiconto (con segno +/-)	Risorse accantonate nel risultato di amministrazione al 31/12/2025
		(a)	(b)	(c)	(d)	(e)=(a)+(b)+(c)+(d)
Fondo crediti di dubbia esigibilità						
Cap. 1880/0	FONDO CREDITI DUBBIA ESIGIBILITA'	340.205,99	0,00	105.396,36	-121.654,40	323.947,95
Totale Fondo crediti di dubbia esigibilità		340.205,99	0,00	105.396,36	-121.654,40	323.947,95
Fondo di garanzia debiti commerciali						
Cap. 1899/495	FONDO DI GARANZIA DEBITI COMMERCIALI	0,00	0,00	0,00	0,00	0,00
Totale Fondo di garanzia debiti commerciali		0,00	0,00	0,00	0,00	0,00
Altri accantonamenti						
Cap. 0/0	FONDO ACCANTONAMENTO TFR	120.000,00	-21.035,68	0,00	146.505,11	245.469,43
Cap. 1899/495	FONDO DI RISERVA PER GARANZIA A CONTO TERZI	90.800,00	0,00	90.800,00	-90.800,00	90.800,00
Totale Altri accantonamenti		210.800,00	-21.035,68	90.800,00	55.705,11	336.269,43

ELENCO ANALITICO DELLE RISORSE VINCOLATE NEL RISULTATO DI AMMINISTRAZIONE (*)

Cap. di entrata	Descrizione	Cap. di spesa correlato	Descrizione	Risorse vinc. nel risultato di amministrazione al 1/1/2025	Risorse vincolate applicate al bilancio dell'esercizio 2025	Entrate vincolate accertate nell'esercizio 2025	Impegni eserc. 2025 finanziati da entrate vincolate accertate nell'esercizio o da quote vincolate del risultato di amministrazione	Fondo plur. vinc. al 31/12/2025 finanziato da entrate vincolate accertate nell'esercizio o da quote vincolate del risultato di amministrazione	Cancellazione di residui attivi vincolati o eliminazione del vincolo su quote del risultato di amministrazione (+) e cancellazione di residui passivi finanziati da risorse vincolate (-) (gestione dei residui);	Cancellazione nell'esercizio N di impegni finanziari dal fondo pluriennale vincolato dopo l'approvazione del rendiconto dell'esercizio 2024 non reimpegnati nell'esercizio 2025	Risorse vincolate nel bilancio al 31/12/2025	Risorse vincolate nel risultato di amministrazione al 31/12/2025
				(a)	(b)	(c)	(d)	(e)	(f)	(g)	(h)=(b)+(c)-(d)-(e)+(g)	(i)=(a)+(c)-(d)-(e)-(f)+(g)
Vincoli derivanti dalla legge												
Cap. 235/11	FONDO PEREQUATIVO (fondo funzioni ex art. 106 DL 342/2003) cap. 239/11 anno 2020 e cap. 235/13 anno 2021	Cap. 11180/460	RESTITUZIONE ALLA P.A.T. DEL FONDO PER L'ESERCIZIO DELLE FUNZIONI FONDAMENTALI NON UTILIZZATO - DELIBERE GP 487/2024 E GP 833/2024	132.632,71	44.210,91	0,00	44.210,91	0,00	0,00	0,00	0,00	88.421,80
Cap. 2705/0	SANZIONI PER VIOLAZIONI DELLE NORME URBANISTICHE E IN MATERIA DI EDILIZIA	Cap. 0/0	SPECIFICARE SPESA:	5.625,00	5.625,00	17.460,25	6.000,00	5.625,00	0,00	0,00	11.460,25	11.460,25
Cap. 2715/1	PROVENTI DA CONCESSIONI EDILIZIE	Cap. 0/0	SPECIFICARE SPESA:	0,00	0,00	56.496,00	44.700,00	0,00	0,00	817,99	12.613,99	12.613,99
Totale Vincoli derivanti dalla legge				138.257,71	49.835,91	73.956,25	94.910,91	5.625,00	0,00	817,99	24.074,24	112.496,04
Vincoli derivanti da Trasferimenti												
Cap. 280/11	FONDO COMUNI PARTICOLARMENTE DANNEGGIATI DAL'EMERGENZA SANITARIA COVID 19 art. 112 bis DL 34/2020	Cap. 11181/460	RESTITUZIONE ALLA P.A.T. DEI RISTORI SPECIFICI NON UTILIZZATO - DELIBERE GP 487/2024 E GP 833/2024	22.479,00	7.493,00	0,00	7.493,00	0,00	0,00	0,00	0,00	14.986,00
Totale Vincoli derivanti da Trasferimenti				22.479,00	7.493,00	0,00	7.493,00	0,00	0,00	0,00	0,00	14.986,00
Totale risorse vincolate (I=I'+I2+I3+I4+I5)				160.736,71	57.328,91	73.956,25	102.403,91	5.625,00	0,00	817,99	24.074,24	127.482,04

Totale quote accantonate riguardanti le risorse vincolate da legge (m1)	0,00	0,00
Totale quote accantonate riguardanti le risorse vincolate da trasferimenti (m2)	0,00	0,00
Totale quote accantonate riguardanti le risorse vincolate da finanziamenti (m3)	0,00	0,00
Totale quote accantonate riguardanti le risorse vincolate dall'ente (m4)	0,00	0,00
Totale quote accantonate riguardanti le risorse vincolate da altro (m5)	0,00	0,00
Totale quote accantonate riguardanti le risorse vincolate (m=m1+m2+m3+m4+m5)	0,00	0,00
Totale risorse vincolate da legge al netto di quelle che sono state oggetto di accantonamenti (n1=I-1-m1)	24.074,24	112.496,04
Totale risorse vincolate da trasferimenti al netto di quelle che sono state oggetto di accantonamenti (n2=I2-m2)	0,00	14.986,00
Totale risorse vincolate da finanziamenti al netto di quelle che sono state oggetto di accantonamenti (n3=I3-m3)	0,00	0,00
Totale risorse vincolate dall'Ente al netto di quelle che sono state oggetto di accantonamenti (n4=I4-m4)	0,00	0,00
Totale risorse vincolate da altro al netto di quelle che sono state oggetto di accantonamenti (n5=I5-m5)	0,00	0,00
Totale risorse vincolate al netto di quelle che sono state oggetto di accantonamenti (n=I-m)	24.074,24	127.482,04

ELENCO ANALITICO DELLE RISORSE DESTINATE AGLI INVESTIMENTI NEL RISULTATO DI AMMINISTRAZIONE (*)

Cap. di entrata	Descrizione	Cap. di spesa	Descrizione	Risorse destinate agli investim. al 1/1/2025	Entrate destinate agli investimenti accertate nell'esercizio 2025	Impegni eserc. 2025 finanziati da entrate destinate accertate nell'esercizio o da quote destinate del risultato di amministrazione	Fondo plurienn. vinc. al 31/12/2025 finanziato da entrate destinate accertate nell'esercizio o da quote destinate del risultato di amministrazione	Cancellazione di residui attivi costituiti da risorse destinate agli investimenti o eliminazione della destinazione su quote del risultato di amministrazione (+) e cancellazione di residui passivi finanziati da risorse destinate agli investimenti (-) (gestione da residui)	Risorse destinate agli investim. al 31/12/2025
				(a)	(b)	(c)	(d)	(e)	(f)=(a)+(b)-(c)-(d)-(e)
Cap. 9900	ECONOMIA DA FPV	Cap. 010	SPECIFICARE SPESA	55.824,14	0,00	0,00	55.824,14	-29.082,51	29.082,51
Cap. 17001	VENDITA DI AUTOMEZZO	Cap. 010		0,00	5.579,06	0,00	0,00	0,00	5.579,06
Cap. 170513	VENDITA POSTI MACCHINA ZONA BARECH	Cap. 010	DIVERSI CAPITOLI DI SPESA vedi prospetto opere	0,00	199.537,50	92.025,00	0,00	0,00	107.512,50
Totale				55.824,14	205.116,56	92.025,00	55.824,14	-29.082,51	142.174,07
Totale quote accantonate nel risultato di amministrazione riguardanti le risorse destinate agli investimenti (g)									0,00
Totale risorse destinate nel risultato di amministrazione al netto di quelle che sono state oggetto di accantonamenti (h = Totale f. - g)									142.174,07

QUADRO GENERALE RIASSUNTIVO 2025

ENTRATE	ACCERTAMENTI	INCASSI	SPESE	IMPEGNI	PAGAMENTI
Fondo di cassa all'inizio dell'esercizio		1.284.809,60			
Utilizzo avanzo di amministrazione	2.145.698,48		Disavanzo di amministrazione	0,00	
- di cui Utilizzo Fondo anticipazioni di liquidità	0,00		Disavanzo derivante da debito autorizzato e non contratto ripianato con accensione di prestiti (4)	0,00	
Fondo pluriennale vincolato di parte corrente (1)	139.620,24				
Fondo pluriennale vincolato in c/capitale (1)	1.501.396,63				
- di cui Fondo pluriennale vincolato in c/capitale finanziato	0,00				
Fondo pluriennale vincolato per incremento di attività finanziarie (2)	0,00				
Titolo 1 - Entrate correnti di natura tributaria, contributiva e perequativa	1.430.175,38	1.500.689,24	Titolo 1 - Spese correnti	4.301.374,82	4.213.722,33
			<i>Fondo pluriennale vincolato di parte corrente (2)</i>	<i>157.699,28</i>	<i>0,00</i>
Titolo 2 - Trasferimenti correnti	1.001.846,99	1.005.236,75			
Titolo 3 - Entrate extratributarie	3.109.200,55	3.206.726,38	Titolo 2 - Spese in conto capitale	3.229.316,24	3.389.352,67
<i>Fondo pluriennale vincolato per attività finanziarie (*)</i>	0,00	0,00	<i>Fondo pluriennale vincolato in c/capitale (2)</i>	<i>1.324.730,98</i>	<i>0,00</i>
Titolo 4 - Entrate in conto capitale	2.110.080,69	2.325.320,82	<i>- di cui Fondo pluriennale vincolato in c/capitale finanziato da debito</i>	<i>0,00</i>	
<i>di cui Fondo anticipazioni di liquidità (DL 35/2013 e successive modifiche e rifinanziamenti)</i>	0,00	0,00	Titolo 3 - Spese per incremento di attività finanziarie	300.025,00	300.000,00
Titolo 5 - Entrate da riduzione di attività finanziarie	0,00	0,00	Totale spese finali	9.313.146,32	7.903.075,00
Totale entrate finali	7.651.303,61	8.037.973,19	Titolo 4 - Rimborso di prestiti	69.807,46	69.807,46
Titolo 6 - Accensione di prestiti	0,00	0,00	Fondo anticipazioni di liquidità	0,00	0,00
Titolo 7 - Anticipazioni da istituto tesoriere/cassiere	0,00	0,00	Titolo 5 - Chiusura Anticipazioni da istituto tesoriere/cassiere	0,00	0,00
Titolo 9 - Entrate per conto di terzi e partite di giro	1.088.975,04	1.041.314,13	Titolo 7 - Spese per conto terzi e partite di giro	1.088.975,04	981.972,75
Totale entrate dell'esercizio	8.740.278,65	9.079.287,32	Totale spese dell'esercizio	10.471.928,82	8.954.855,21
TOTALE COMPLESSIVO ENTRATE	12.526.994,00	10.364.096,92	TOTALE COMPLESSIVO SPESE	10.471.928,82	8.954.855,21
DISAVANZO DELL'ESERCIZIO	0,00		AVANZO DI COMPETENZA/FONDO DI CASSA	2.055.065,18	1.409.241,71
TOTALE A PAREGGIO	12.526.994,00	10.364.096,92	TOTALE A PAREGGIO	12.526.994,00	10.364.096,92

QUADRO GENERALE RIASSUNTIVO 2025

GESTIONE DEL BILANCIO	
a) Avanzo di competenza (+) /Disavanzo di competenza (-)	2.055.065,18
b) Risorse accantonate stanziare nel bilancio dell'esercizio N (+)(8)	196.196,36
c) Risorse vincolate nel bilancio (+)(9)	24.074,24
d) Equilibrio di bilancio (d=a-b-c)	1.834.794,58

GESTIONE DEGLI ACCANTONAMENTI IN SEDE DI RENDICONTO	
d)Equilibrio di bilancio (+)/(-)	1.834.794,58
e)Variazione accantonamenti effettuata in sede di rendiconto(+)/(-)(10)	-65.949,29
f) Equilibrio complessivo (f=d-e)	1.900.743,87

EQUILIBRI DI BILANCIO Per RENDICONTO Parte Corrente

EQUILIBRI DI BILANCIO		COMPETENZA (ACCERTAMENTI E IMPEGNI IMPUTATI ALL'ESERCIZIO)
H) Utilizzo avanzo di amministrazione per spese correnti e per rimborso prestiti	(+)	136.603,91
<i>di cui per estinzione anticipata di prestiti</i>		<i>0,00</i>
AA) Recupero disavanzo di amministrazione esercizio precedente	(-)	0,00
A) Fondo pluriennale vincolato per spese correnti iscritto in entrata	(+)	139.620,24
Q1) Fondo pluriennale vincolato per spese titolo 2.04 Altri trasferimenti in conto capitale iscritto in entrata	(+)	0,00
B) Entrate titoli 1.00 - 2.00 - 3.00	(+)	5.541.222,92
<i>di cui per estinzione anticipata di prestiti</i>		<i>0,00</i>
C) Entrate Titolo 4.02.06 - Contributi agli investimenti direttamente destinati al rimborso dei prestiti da amministrazioni pubbliche	(+)	0,00
D) Entrate di parte capitale destinate a spese correnti in base a specifiche disposizioni di legge o dei principi contabili	(+)	0,00
<i>di cui per estinzione anticipata di prestiti</i>		<i>0,00</i>
L) Entrate di parte corrente destinate a spese di investimento in base a specifiche disposizioni di legge o dei principi contabili	(-)	0,00
M) Entrate da accensione di prestiti destinate a estinzione anticipata dei prestiti	(+)	0,00
D)Spese Titolo 1.00 - Spese correnti	(-)	4.301.374,82
<i>- di cui spese correnti non ricorrenti finanziate con utilizzo del risultato di amministrazione</i>		<i>0,00</i>
D1) Fondo pluriennale vincolato di parte corrente (di spesa)	(-)	157.699,28
E) Spese Titolo 2.04 - Altri trasferimenti in conto capitale	(-)	0,00
E1) Fondo pluriennale vincolato di spesa - titolo 2.04 Altri trasferimenti in conto capitale	(-)	0,00
F1) Spese Titolo 4.00 - Quote di capitale amm.to dei mutui e prestiti obbligazionari	(-)	69.807,46
<i>di cui per estinzione anticipata di prestiti</i>		<i>0,00</i>
F2) Fondo anticipazioni di liquidità	(-)	0,00
VF) Variazioni di attività finanziarie (se negativo)	(-)	0,00
O/1) Risultato di competenza di parte corrente		1.288.565,51
- Risorse accantonate di parte corrente stanziata nel bilancio dell'esercizio N	(-)	196.196,36
- Risorse vincolate di parte corrente nel bilancio	(-)	0,00
O/2) Equilibrio di bilancio di parte corrente		1.092.369,15
- Variazione accantonamenti di parte corrente effettuata in sede di rendiconto(+)/(-)	(-)	-65.949,29
O/3) Equilibrio complessivo di parte corrente		1.158.318,44

EQUILIBRI DI BILANCIO Per RENDICONTO Parte Capitale

EQUILIBRI DI BILANCIO		COMPETENZA (ACCERTAMENTI E IMPEGNI IMPUTATI ALL'ESERCIZIO)
P) Utilizzo avanzo di amministrazione per spese di investimento	(+)	2.009.094,57
Q) Fondo pluriennale vincolato per spese in conto capitale iscritto in entrata	(+)	1.501.396,63
Q1) Fondo pluriennale vincolato per spese titolo 2.04 Altri trasferimenti in conto capitale iscritto in entrata	(-)	0,00
J2) Fondo pluriennale vincolato per spese Titolo 3.01 Acquisizioni di attività finanziarie iscritto in entrata	(+)	0,00
R) Entrate Titoli 4.00-5.00-6.00	(+)	2.110.080,69
C) Entrate Titolo 4.02.06 - Contributi agli investimenti direttamente destinati al rimborso dei prestiti da amministrazioni pubbliche	(-)	0,00
I) Entrate di parte capitale destinate a spese correnti in base a specifiche disposizioni di legge o dei principi contabili	(-)	0,00
S1) Entrate Titolo 5.02 per Riscossioni crediti di breve termine	(-)	0,00
S2) Entrate Titolo 5.03 per Riscossioni crediti di medio-lungo termine	(-)	0,00
T) Entrate Titolo 5.04 relative a Altre entrate per riduzioni di attività finanziaria	(-)	0,00
L) Entrate di parte corrente destinate a spese di investimento in base a specifiche disposizioni di legge o dei principi contabili	(+)	0,00
M) Entrate da accensione di prestiti destinate a estinzione anticipata dei prestiti	(-)	0,00
U) Spese Titolo 2.00 - Spese in conto capitale	(-)	3.229.316,24
U1) Fondo pluriennale vincolato in c/capitale (di spesa)	(-)	1.324.730,98
V) Spese Titolo 3.01 per Acquisizioni di attività finanziarie	(-)	300.025,00
Y2) Fondo pluriennale vincolato per spese Titolo 3.01 Acquisizioni di attività finanziarie iscritto in spesa	(-)	0,00
E) Spese Titolo 2.04 - Altri trasferimenti in conto capitale	(+)	0,00
E1) Fondo pluriennale vincolato di spesa - titolo 2.04 Altri trasferimenti in conto capitale	(+)	0,00
VF1) Variazioni di attività finanziarie -saldo di competenza (se positivo VF/3)(4)	(+)	0,00
Z/1) Risultato di competenza in c/capitale		766.499,67
- Risorse accantonate in c/capitale stanziate nel bilancio dell'esercizio N (5)	(-)	0,00
- Risorse vincolate in c/capitale nel bilancio (6)	(-)	24.074,24
Z/2) Equilibrio di bilancio in c/capitale		742.425,43
- Variazione accantonamenti in c/capitale effettuata in sede di rendiconto(+)/(-) (7)	(-)	0,00
Z/3) Equilibrio complessivo in c/capitale		742.425,43

EQUILIBRI DI BILANCIO Per RENDICONTO Totale

EQUILIBRI DI BILANCIO		COMPETENZA (ACCERTAMENTI E IMPEGNI IMPUTATI ALL'ESERCIZIO)
J) Utilizzo risultato di amministrazione per l'incremento di attività finanziarie	(+)	0,00
J1) Fondo pluriennale vincolato per incremento di attività finanziarie iscritto in entrata	(+)	0,00
J2) Fondo pluriennale vincolato per spese Titolo 3.01 Acquisizioni di attività finanziarie iscritto in entrata	(-)	0,00
S1) Entrate Titolo 5.02 per Riscossione crediti di breve termine	(+)	0,00
S2) Entrate Titolo 5.03 per Riscossione crediti di medio-lungo termine	(+)	0,00
T) Entrate Titolo 5.04 relative a Altre entrate per riduzioni di attività finanziarie	(+)	0,00
X1) Spese Titolo 3.02 per Concessione crediti di breve termine	(-)	0,00
X2) Spese Titolo 3.03 per Concessione crediti di medio-lungo termine	(-)	0,00
Y) Spese Titolo 3.04 per Altre spese per incremento di attività finanziarie	(-)	0,00
Y1) Fondo pluriennale vincolato per incremento di attività finanziarie (di spesa)	(-)	0,00
Y2) Fondo pluriennale vincolato per spese Titolo 3.01 Acquisizioni di attività finanziarie iscritto in spesa	(+)	0,00
VF/1) Variazioni attività finanziaria - saldo di competenza		0,00
- Risorse accantonate - attività finanziarie stanziata nel bilancio dell'esercizio N	(-)	0,00
- Risorse vincolate - attività finanziarie nel bilancio	(-)	0,00
VF/2) Variazioni attività finanziaria - equilibrio di bilancio		0,00
- Variazione accantonamenti - attività finanziarie effettuata in sede di rendiconto (+)/(-)	(-)	0,00
VF/3) Variazioni attività finanziaria - equilibrio complessivo		0,00

W/1) RISULTATO DI COMPETENZA (W/1 = O/1 + Z/1)		2.055.065,18
W/2) EQUILIBRIO DI BILANCIO (W/2 = O2 + Z/2)		1.834.794,58
W/3) EQUILIBRIO COMPLESSIVO (W/3 = O/3 + Z/3)		1.900.743,87

Saldo corrente ai fini della copertura degli investimenti pluriennali:

O1) Risultato di competenza di parte corrente		1.288.565,51
Utilizzo risultato di amministrazione per il finanziamento di spese correnti ricorrenti e per il rimborso dei prestiti al netto del Fondo anticipazione di liquidità	(-)	136.603,91
Entrate non ricorrenti che non hanno dato copertura a impegni	(-)	0,00
- Risorse accantonate di parte corrente stanziata nel bilancio dell'esercizio N (1)	(-)	196.196,36
- Variazione accantonamenti di parte corrente effettuata in sede di rendiconto (+)/(-)(2)	(-)	-65.949,29
- Risorse vincolate di parte corrente nel bilancio (3)	(-)	0,00
Equilibrio di parte corrente ai fini della copertura degli investimenti plurienn.		1.021.714,53

TABELLA GESTIONE RESIDUI - ANNO 2025

Gestione dei residui	Importo parziale	Importo totale
Maggiori residui attivi riaccertati (+)	27.244,19	
Minori residui attivi riaccertati (-)	91.189,16	
Minori residui passivi riaccertati (+)	73.075,88	
Saldo Gestione Residui		9.130,91
Riepilogo		
Saldo gestione corrente	43.417,35	
Saldo gestione capitale	-34.286,44	
Saldo gestione partite di giro	0,00	
Saldo totale		9.130,91

ANALISI ANZIANITA' DEI RESIDUI - Anno 2025

Residui	2020 E ANNI PRECEDENTI	2021	2022	2023	2024	2025	Totale
ATTIVI							
TITOLO I	124.041,77	31.349,69	3.284,25	7.082,03	22.128,50	47.363,83	235.250,07
di cui Tarsu/tari	32.245,14	6.431,14	0,00	0,00	6.800,00	0,00	45.476,28
di cui F.S.R o F.S.	0,00	0,00	0,00	0,00	0,00	0,00	0,00
TITOLO II	0,00	0,00	23.465,00	0,00	131.257,49	724.857,27	879.579,76
di cui trasf. Stato	0,00	0,00	23.465,00	0,00	8.461,38	8.801,56	40.727,94
di cui trasf. Regione	0,00	0,00	0,00	0,00	122.796,11	571.162,58	693.958,69
TITOLO III	55.528,03	14.429,60	8.598,93	10.212,75	48.851,04	865.290,71	1.002.911,06
di cui Tia	0,00	0,00	0,00	0,00	0,00	73.531,01	73.531,01
di cui Fitti Attivi	0,00	0,00	0,00	0,00	500,00	71.053,19	71.553,19
di cui sanzioni CdS	4.489,36	0,00	0,00	0,00	426,00	3.400,97	8.316,33
Tot. Parte corrente	179.569,80	45.779,29	35.348,18	17.294,78	202.237,03	1.637.511,81	2.117.740,89
TITOLO IV	800.090,44	81.400,76	33.837,60	364.369,53	412.946,21	855.114,63	2.547.759,17
di cui TRASF. STATO CAP	0,00	0,00	0,00	0,00	0,00	3.928,40	3.928,40
di cui TRASF. REG. CAP	771.767,54	81.400,76	33.837,60	364.369,53	348.701,69	838.132,09	2.438.209,21
Tot. Parte capitale	800.090,44	81.400,76	33.837,60	364.369,53	412.946,21	855.114,63	2.547.759,17
TITOLO IX	0,00	45,00	0,00	0,00	40.139,16	54.196,66	94.380,82
TOTALE	979.660,24	127.225,05	69.185,78	381.664,31	655.322,40	2.546.823,10	4.759.880,88
PASSIVI							
TITOLO I	14.914,19	284,91	1.009,45	783,09	41.041,96	976.826,23	1.034.859,83
TITOLO II	306,36	0,00	25.846,73	42.308,56	68.876,61	549.349,41	686.687,67
TITOLO III	0,00	0,00	0,00	0,00	0,00	25,00	25,00
TITOLO VII	0,00	0,00	0,00	0,00	2.283,84	200.199,19	202.483,03
TOTALE	15.220,55	284,91	26.856,18	43.091,65	112.202,41	1.726.399,83	1.924.055,53

Residui Attivi 2020 e precedenti:

Titolo 1°: Trattasi principalmente di avvisi accertamento ICI IMUP e TARI – ruoli coattivi.

Titolo 3°: Trattasi principalmente di proventi per la gestione del servizio idrico integrato (acquedotto, fognatura e depurazione). Per gli stessi sussiste relativa fondatezza del credito e per i quali il comune si è prontamente attivato per l'iscrizione a Ruolo affidandone la riscossione coattiva agli agenti della riscossione (Trentino riscossioni) . La situazione è monitorata dal Responsabile del Servizio Entrate.

Titolo 4°: Trattasi principalmente di contributi della PAT (contributo teleriscaldamento per € 558.723,00.= che potrà essere erogato quanto verranno terminati i lavori della centrale del teleriscaldamento, contributi Nevelandia per € 213.044,46.= riguardano l'opera Family Village e strada località Sort non ancora conclusi). Ci sono poi € 2.000,00.= per un contributo della fondazione S.Vigilio di Ossana per una compartecipazione ad un progetto comunitario "gioventù in azione" e un rimborso spese di € 26.322,90.= da Trentino Network per posa fibra ottica in concomitanza con i lavori della rete di teleriscaldamento che verranno erogati appena in possesso della documentazione di verifica necessaria.

Residui Passivi 2020 e precedenti:

Titolo 1°: Trattasi principalmente di trattenute ai sensi art. 4 comma 3 del dpr 207/2010 per i contratti delle pulizie edifici comunali e delle spese di riscossioni delle entrate per i ruoli dei servizio idrico.

Titolo 2°: Trattasi in minima parte di indennità di esproprio per realizzazione strada opere di urbanizzazione primaria in località Sort al Passo Tonale i cui beneficiari non hanno presentata richiesta di liquidazione nonostante ripetuti solleciti.

Andamento della gestione dei residui per il rendiconto 2025

Residui Attivi

Gestione	Residui iniziali (A)	Residui riscossi (B)	Magg./Min. residui reimp. (C)	Residui da riportare (D)	Percentuale di riporto (E=D/A)	Residui di competenza (F)	Totale Residui da riaccertare (D+F)
TIT. 1 - ENTRATE CORRENTI DI NATURA TRIBUTARIA, CONTRIBUTIVA E PEREQUATIVA	305.763,93	117.877,69	0,00	187.886,24	61,45	47.363,83	235.250,07
TIT. 2 - TRASFERIMENTI CORRENTI	919.402,13	728.247,03	-36.432,61	154.722,49	16,83	724.857,27	879.579,76
TIT. 3 - ENTRATE EXTRATRIBUTARIE	1.076.910,76	962.816,54	23.526,13	137.620,35	12,78	865.290,71	1.002.911,06
GEST. CORRENTE	2.302.076,82	1.808.941,26	-12.906,48	480.229,08	20,86	1.637.511,81	2.117.740,89
TIT. 4 - ENTRATE IN CONTO CAPITALE	2.807.752,29	1.070.354,76	-44.752,99	1.692.644,54	60,28	855.114,63	2.547.759,17
TIT. 5 - ENTRATE DA RIDUZIONE DI ATTIVITA' FINANZIARIE	0,00	0,00	0,00	0,00	0,00	0,00	0,00
TIT. 6 - ACCENSIONE PRESTITI	0,00	0,00	0,00	0,00	0,00	0,00	0,00
GEST. CAPITALE	2.807.752,29	1.070.354,76	-44.752,99	1.692.644,54	60,28	855.114,63	2.547.759,17
TIT. 7 - ANTICIPAZIONI DA ISTITUTO TESORIERE/CASSIERE	0,00	0,00	0,00	0,00	0,00	0,00	0,00
TIT. 9 - ENTRATE PER CONTO TERZI E PARTITE DI GIRO	53.005,41	6.535,75	-6.285,50	40.184,16	75,81	54.196,66	94.380,82
TOTALE	5.162.834,52	2.885.831,77	-63.944,97	2.213.057,78	42,87	2.546.823,10	4.759.880,88

Residui Passivi

Gestione	Residui iniziali (A)	Residui pagati (B)	Magg./Min. residui riacc. (C)	Residui da riportare (D)	Percentuale di riporto (E=D/A)	Residui di competenza (F)	Totale Residui da reimpegnare (D+F)
TIT. 1 - SPESE CORRENTI	1.003.531,17	889.173,74	-56.323,83	58.033,60	5,78	976.826,23	1.034.859,83
TIT. 2 - SPESE IN CONTO CAPITALE	857.190,65	709.385,84	-10.466,55	137.338,26	16,02	549.349,41	686.687,67
TIT. 3 - INCREMENTO DI ATTIVITA' FINANZIARIE	0,00	0,00	0,00	0,00	0,00	25,00	25,00
TIT. 4 - RIMBORSO DI PRESTITI	0,00	0,00	0,00	0,00	0,00	0,00	0,00
TIT. 5 - CHIUSURA DI ANTICIPAZIONI RICEVUTE DA ISTITUTO TESORIERE/CASSIERE	0,00	0,00	0,00	0,00	0,00	0,00	0,00
TIT. 7 - SPESE PER CONTO TERZI E PARTITE DI GIRO	101.766,24	93.196,90	-6.285,50	2.283,84	2,24	200.199,19	202.483,03
TOTALE	1.962.488,06	1.691.756,48	-73.075,88	197.655,70	10,07	1.726.399,83	1.924.055,53

Dimostrazione Risultato di amministrazione 2025		
Descrizione	Segno	Importo
Risultato della gestione di competenza	+	2.055.065,18
Risultato della gestione residui	+	9.130,91
Avanzo Esercizio Precedente	+	2.844.139,19
Avanzo Esercizio Precedente applicato	-	2.145.698,48
Risultato di amministrazione 2025	=	2.762.636,80

RISCONTRO RISULTATI DELLA GESTIONE ANNO 2025	
Gestione di competenza	Importo in Euro
SALDO GESTIONE COMPETENZA*	-249.219,91
Fondo pluriennale vincolato iscritto in entrata	1.641.016,87
Fondo pluriennale vincolato di spesa	1.482.430,26
SALDO FPV	158.586,61
Gestione dei residui	
Maggiori residui attivi riaccertati (+)	27.244,19
Minori residui attivi riaccertati (-)	91.189,16
Minori residui passivi riaccertati (+)	73.075,88
SALDO GESTIONE RESIDUI	9.130,91
Riepilogo	
SALDO GESTIONE COMPETENZA	-249.219,91
SALDO FPV	158.586,61
SALDO GESTIONE RESIDUI	9.130,91
AVANZO ESERCIZI PRECEDENTI APPLICATO	2.145.698,48
AVANZO ESERCIZI PRECEDENTI NON APPLICATO	698.440,71
RISULTATO DI AMMINISTRAZIONE AL 31/12/2025	2.762.636,80

*saldo accertamenti e impegni del solo esercizio 2025

PROSPETTO DIMOSTRATIVO DEL RISULTATO DI AMMINISTRAZIONE

Risultato di Amministrazione

		GESTIONE		
		Residui	Competenza	TOTALE
Fondo cassa al 1° Gennaio				1.284.809,60
RISCOSSIONI	(+)	2.885.831,77	6.193.455,55	9.079.287,32
PAGAMENTI	(-)	1.691.756,48	7.263.098,73	8.954.855,21
SALDO DI CASSA AL 31 DICEMBRE	(=)			1.409.241,71
PAGAMENTI per azioni esecutive non regolarizzate al 31 dicembre	(-)			0,00
FONDO DI CASSA AL 31 DICEMBRE	(=)			1.409.241,71
RESIDUI ATTIVI	(+)	2.213.057,78	2.546.823,10	4.759.880,88
<i>di cui residui attivi incassati alla data del 31/12 in conti postali e bancari in attesa del riversamento nel conto di tesoreria principale</i>		0,00	0,00	0,00
<i>di cui derivanti da accertamenti di tributi effettuati sulla base della stima del dipartimento delle finanze</i>		0,00	0,00	0,00
RESIDUI PASSIVI	(-)	197.655,70	1.726.399,83	1.924.055,53
FONDO PLURIENNALE VINCOLATO PER SPESE CORRENTI	(-)			157.699,28
FONDO PLURIENNALE VINCOLATO PER SPESE IN CONTO CAPITALE	(-)			1.324.730,98
FONDO PLURIENNALE VINCOLATO PER INCREMENTO DI ATTIVITA' FINANZIARIE (1)	(-)			0,00
RISULTATO DI AMMINISTRAZIONE AL 31 DICEMBRE (A)	(=)			2.762.636,80

PROSPETTO DIMOSTRATIVO DEL RISULTATO DI AMMINISTRAZIONE**Parte Accantonata**

	GESTIONE	
		TOTALE
Parte accantonata		
Fondo crediti di dubbia esigibilità		323.947,95
Fondo anticipazioni liquidità		0,00
Fondo perdite società partecipate		0,00
Fondo contezioso		0,00
Altri accantonamenti		336.269,43
Fondo di garanzia debiti commerciali		0,00
Fondo obiettivi di finanza pubblica		0,00
Totale parte accantonata (B)		660.217,38

PROSPETTO DIMOSTRATIVO DEL RISULTATO DI AMMINISTRAZIONE**Parte Vincolata**

	GESTIONE	
		TOTALE
Parte vincolata		
Vincoli derivanti dalla legge		112.496,04
Vincoli derivanti da Trasferimenti		14.986,00
Vincoli derivanti da finanziamenti		0,00
Vincoli formalmente attribuiti dall'ente		0,00
Altri vincoli		0,00
Totale parte vincolata (C)		127.482,04

PROSPETTO DIMOSTRATIVO DEL RISULTATO DI AMMINISTRAZIONE**Parte Investimenti**

	GESTIONE	
		TOTALE
Parte destinata agli investimenti		
Totale parte destinata agli investimenti (D)		142.174,07

PROSPETTO DIMOSTRATIVO DEL RISULTATO DI AMMINISTRAZIONE**Parte Disponibile**

	GESTIONE	
		TOTALE
E) Totale parte disponibile (E=A-B-C-D)		1.832.763,31

Nella **parte accantonata** del Risultato di amministrazione sono compresi sia il Fondo crediti di dubbia esigibilità sia un accantonamento per Tfr dipendenti sia un fondo di riserva per garanzia conto terzi. Quest'ultimo vincolo consente di far fronte ad eventuali inadempienze sulle prossime due rate di competenza del mutuo contratto con il B.I.M. dalla controllata Tonale Energia Srl, dove il comune di Vermiglio figura da garante.

Totale parte accantonata nel risultato di amministrazione al 31/12/2025: € 660.217,38.=.

Nella **parte vincolata** del Risultato di amministrazione, sono compresi:

a) **“Vincoli derivanti dalla legge”**, sono compresi i vincoli derivanti da trasferimenti ricevuti per l'emergenza sanitaria Covid-19 **“Fondo funzioni fondamentali ex art. 106 del D.L. 34/2020”** NON UTILIZZATO nel 2022

Risorse vincolate nel risultato di amministrazione al 01/01/2024: € 138.251,71.=

- A seguito di comunicazione della P.A.T. Servizio Finanza Locale, dd. 28/03/2024 prot. 2207 e in particolare con delibera della Giunta Provinciale n. 487 di data 12 aprile 2024, con la quale sono stati definiti, con riferimento al fondo di cui all'art. 106 del decreto legge 19 maggio 2022, 34 e s.m.i. e ai ristori specifici di spesa rientranti nella Certificazione COVID-19 del triennio 2022, 2021 e 2022, gli importi oggetto di restituzione allo Stato, per tramite della Provincia, per ogni singolo ente locale trentino indicando per il Comune di Vermiglio la quota di € 176.843,62.= da restituire in quattro anni a partire dal 2024, quota annua pari ad Euro 44.210,91. Il totale risorse vincolate derivante da legge nel risultato di amministrazione al 31/12/2025 ammonta ad € 88.421,80.=

Sono inoltre comprese quote derivante da sanzioni per violazioni delle norme urbanistiche in materia edilizia, € 11.460,25.= e da proventi da concessioni edilizie, € 12.613,99.=. accertati nel 2025 ma non applicata a finanziamento di spese di investimento

Il totale complessivo relativo alla parte vincolata derivante da legge nel risultato di amministrazione al 31/12/2025 ammonta ad € 112.496,04.=.

b) **“Vincoli derivanti dalla trasferimenti”**, sono compresi i vincoli derivanti da trasferimenti ricevuti per l'emergenza sanitaria Covid-19:

“Trasferimento per Fondo per i comuni particolarmente danneggiati dall'emergenza sanitaria (art.112bis DL34/2020)”:

Risorse vincolate nel risultato di amministrazione al 1.1.2024: € 29.972,33

- A seguito di comunicazione della P.A.T. Servizio Finanza Locale, dd. 28/03/2024 prot. 2207 e in particolare con delibera della Giunta Provinciale n. 487 di data 12 aprile 2024, con la quale sono stati definiti, con riferimento al fondo di cui all'art. 106 del decreto legge 19 maggio 2022, 34 e s.m.i. e ai ristori specifici di spesa rientranti nella Certificazione COVID-19 del triennio 2022, 2021 e 2022, gli importi oggetto di restituzione allo Stato, per tramite della Provincia, per ogni singolo ente locale trentino indicando per il Comune di Vermiglio la quota di € 22.479,00.= da restituire in quattro anni a partire dal 2024, quota annua pari ad Euro 7.493,00.

Il totale parte vincolata derivante da trasferimenti nel risultato di amministrazione al 31/12/2025 ammonta a € 14.986,00.=.

La quota dell'avanzo vincolato al 31.12.2024 pari ad € 5.625,00.= è stata interamente utilizzato e confluito nel FPV al 31/12/2025 a finanziamento di parte dei lavori di sistemazione archivio comunale.

Il totale parte vincolata nel risultato di amministrazione al 31/12/2024 ammonta a € 127.482,04.=.

Nella **parte destinata agli investimenti** del risultato di amministrazione, sono compresi la cancellazione di residui passivi tra cui alcune che determinano economie da FPV di opere in quanto sono state contabilizzate le economie su alcune opere tra cui i lavori di completamento rete di teleriscaldamento Vermiglio, e l'acquisto del mezzo cantiere. Inoltre sono comprese le entrate destinate agli investimenti accertate nel 2025 ma non utilizzate a finanziamento di opere tra cui la vendita automezzo usato e la vendita dei posti macchina in zona Barech.

La quota dell'avanzo destinato al 31.12.2024 pari ad € € 55.824,14.= è stata interamente utilizzato e confluito nel FPV al 31/12/2025 a finanziamento di parte di alcune opere .

Il totale delle risorse destinate agli investimenti nel risultato di amministrazione al 31/12/2025 ammonta a € 142.174,07.=.

FONDO CREDITI DI DUBBIA ESIGIBILITA'

Secondo quanto previsto dal Principio Contabile applicato concernente la contabilità finanziaria (Allegato 4/2 al D.LGS. 118/2011), in sede di rendiconto è verificata la congruità del Fondo crediti di dubbia esigibilità (FCDE) complessivamente accantonato nell'avanzo. L'importo complessivo del fondo considerato congruo è calcolato, in base al medesimo principio contabile, applicando all'ammontare dei residui attivi relativi alle entrate ritenute di dubbia e difficile esazione la % media degli accertamenti non riscossi negli ultimi cinque esercizi.

Fondo crediti di dubbia esigibilità al 31.12.2025 ammonta ad € 323.947,95.=.

Il fondo crediti di dubbia esigibilità accantonato al rendiconto 2025 è stato calcolato con il metodo ordinario e la modalità di calcolo utilizzato per determinare il fondo è stata quella della "media semplice dei rapporti" che garantisce l'accantonamento più congruo rispetto alle restanti modalità di calcolo previste dalla normativa.

Il fondo crediti di dubbia esigibilità (risorse accantonate al 1.1.2025) come risultante dal Rendiconto 2024 ammontava ad € 340.205,99.=.

Cap.	Art.	Descrizione	Tit.	Tip.	P. d. C.	Importo residui da residui al 31/12/ 2025	Importo minimo da accantonare quinquennio precedente	Importo residui da competenza al 31/12/ 2025	% Acca.to a FCDE	Importo minimo da accantonare 2025	Totale importo minimo da accantonare	Importo effettivo accantonato a FCDE
2	1	IM.I.S. IMPOSTA IMMOBILIARE SEMPLICE RISCOSSA A SEGUITO DI ATTIVITA' DI VERIFICA	1	101	E.1.01.01.06.002	50.613,33 €	31.223,36 €	22.306,00 €	61,69	13.760,57 €	44.983,93 €	44.983,93 €
10	0	IMPOSTA COMUNALE SUGLI IMMOBILI DA ATTIVITA' DI ACCERTAMENTO ANNI PRECEDENTI	1	101	E.1.01.01.08.002	21.920,96 €	21.243,60 €	0,00 €	96,91	0,00 €	21.243,60 €	21.243,60 €
11	0	IMUP IMPOSTA MUNICIPALE PROPRIA DA ATTIVITA' DI LIQUIDAZIONE E ACCERTAM. ANNI PRECEDENTI	1	101	E.1.01.01.06.002	69.875,67 €	63.565,90 €	0,00 €	90,97	0,00 €	63.565,90 €	63.565,90 €
95	1	TASSA RACCOLTA, TRASPORTO E SMALTIMENTO RIFIUTI SOLIDI URBANI	1	101	E.1.01.01.51.001	43.956,57 €	19.921,12 €	0,00 €	45,32	0,00 €	19.921,12 €	19.921,12 €
650	0	PROVENTI DA ALTRE MULTE, AMMENDE, SANZIONI E OBLAZIONI A CARICO DELLE FAMIGLIE	3	200	E.3.02.02.01.999	1.424,00 €	1.385,12 €	0,00 €	97,27	0,00 €	1.385,12 €	1.385,12 €
650	1	PROVENTI DA ALTRE MULTE, AMMENDE, SANZIONI E OBLAZIONI A CARICO DELLE IMPRESE	3	200	E.3.02.03.01.999	0,00 €	0,00 €	2.031,60 €	100	2.031,60 €	2.031,60 €	2.031,60 €
655	0	PROVENTI DA MULTE E SANZIONI PER VIOLAZIONI DELLE NORME AL CODICE DELLA STRADA A CARICO DELLE FAMIGLIE	3	200	E.3.02.02.01.004	3.491,36 €	3.385,22 €	1.369,37 €	96,96	1.327,74 €	4.712,96 €	4.712,96 €
655	1	PROVENTI DA MULTE E SANZIONI PER VIOLAZIONI DELLE NORME AL CODICE DELLA STRADA A CARICO DELLE IMPRESE	3	200	E.3.02.03.01.004	0,00 €	0,00 €	0,00 €	0	0,00 €	0,00 €	0,00 €
750	0	PROVENTI DEL SERVIZIO ACQUEDOTTO COMUNALE	3	100	E.3.01.01.01.004	38.454,20 €	10.559,52 €	163.237,89 €	27,46	44.825,12 €	55.384,64 €	55.384,64 €
750	219	PROVENTI DEL SERVIZIO ACQUEDOTTO COMUNALE	3	100	E.3.01.01.01.004	5.105,44 €	2.993,32 €	0,00 €	58,63	0,00 €	2.993,32 €	2.993,32 €
755	0	PROVENTI PER LA GESTIONE DEL SERVIZIO FOGNATURA - SCARICHI CIVILI	3	100	E.3.01.02.01.999	5.922,45 €	2.112,54 €	0,00 €	35,67	0,00 €	2.112,54 €	2.112,54 €
755	2	PROVENTI PER LA GESTIONE DEL SERVIZIO FOGNATURA - SCARICHI CIVILI	3	100	E.3.01.01.01.004	8.912,07 €	1.119,36 €	74.317,67 €	12,56	9.334,30 €	10.453,66 €	10.453,66 €
755	3	PROVENTI PER LA GESTIONE DELSERVIZIO FOGNATURA - SCARICHI PRODUTTIVI	3	100	E.3.01.01.01.004	0,00 €	0,00 €	264,74 €	0	0,00 €	0,00 €	0,00 €
755	219	PROVENTI PER LA GESTIONE DEL SERVIZIO FOGNATURA - SCARICHI CIVILI	3	100	E.3.01.02.01.999	0,00 €	0,00 €	0,00 €	6,47	0,00 €	0,00 €	0,00 €
755	1219	PROVENTI PER LA GESTIONE DELSERVIZIO FOGNATURA - SCARICHI PRODUTTIVI	3	100	E.3.01.02.01.999	0,00 €	0,00 €	0,00 €	100	0,00 €	0,00 €	0,00 €
760	0	PROVENTI DEL SERVIZIO DEPURAZIONE ACQUE - SCARICHI CIVILI	3	100	E.3.01.02.01.999	25.877,08 €	9.949,74 €	0,00 €	38,45	0,00 €	9.949,74 €	9.949,74 €
760	2	PROVENTI DEL SERVIZIO DEPURAZIONE ACQUE - SCARICHI CIVILI	3	100	E.3.01.01.01.004	20.300,21 €	2.137,61 €	208.877,38 €	10,53	21.994,79 €	24.132,40 €	24.132,40 €
760	3	PROVENTI DEL SERVIZIO DEPURAZIONE ACQUE - SCARICHI PRODUTTIVI	3	100	E.3.01.01.01.004	0,00 €	0,00 €	2.637,13 €	0	0,00 €	0,00 €	0,00 €
760	219	PROVENTI DEL SERVIZIO DEPURAZIONE ACQUE - SCARICHI CIVILI	3	100	E.3.01.02.01.999	5.350,46 €	2.776,35 €	0,00 €	51,89	0,00 €	2.776,35 €	2.776,35 €
760	1219	PROVENTI DEL SERVIZIO DEPURAZIONE ACQUE - SCARICHI PRODUTTIVI	3	100	E.3.01.02.01.999	0,00 €	0,00 €	0,00 €	100	0,00 €	0,00 €	0,00 €
765	0	PROVENTI DELLA DISCARICA MATERIALI INERTI	3	100	E.3.01.02.01.021	0,00 €	0,00 €	0,00 €	28,34	0,00 €	0,00 €	0,00 €
765	1	RIMBORSO PER SERVIZIO RACCOLTA E SMALTIMENTO RIFIUTI	3	100	E.3.01.02.01.021	0,00 €	0,00 €	73.531,01 €	3,75	2.757,41 €	2.757,41 €	2.757,41 €
950	1	FITTI ATTIVI DI FABBRICATI	3	100	E.3.01.03.02.002	0,00 €	0,00 €	6.500,00 €	88,43	5.747,95 €	5.747,95 €	5.747,95 €
950	4	AFFITTO LOCALI PER FARMACIA VERMIGLIO TONALE	3	100	E.3.01.02.01.018	0,00 €	0,00 €	1.057,37 €	28,25	298,71 €	298,71 €	298,71 €
950	5	AFFITTO BAR RISTORANTE MALGA VALBIOLO	3	100	E.3.01.02.01.018	0,00 €	0,00 €	0,00 €	0	0,00 €	0,00 €	0,00 €
955	0	FITTI ATTIVI DI FONDI RUSTICI	3	100	E.3.01.03.02.001	7.984,95 €	7.690,31 €	2.000,00 €	96,31	1.926,20 €	9.616,51 €	9.616,51 €
960	1	PROVENTI DEL TAGLIO ORDINARIO BOSCHI	3	100	E.3.01.03.01.003	10.000,00 €	2.428,00 €	144.153,99 €	24,28	35.000,59 €	37.428,59 €	37.428,59 €
960	4	RENDITE E DIRITTI PATRIMONIALI	3	100	E.3.01.01.01.003	49,50 €	0,00 €	1.501,50 €	0	0,00 €	0,00 €	0,00 €
971	0	CANONE PER CONCESSIONE POSA E MANTENIMENTO TUBAZIONI PER TELERISCALDAMENTO AL PASSO TONALE	3	100	E.3.01.03.01.003	0,00 €	0,00 €	0,00 €	100	0,00 €	0,00 €	0,00 €
980	1	AFFITTO RISTORANTE-BAR "MALGA VALBIOLO"	3	100	E.3.01.03.02.002	0,00 €	0,00 €	64.553,19 €	0	0,00 €	0,00 €	0,00 €
1300	5	RIMBORSO SPESE PER PER UTILIZZO DI EDIFICI COMUNALI (UTENZE ACQUA, LUCE E RISCALDAMENTO)	3	500	E.3.05.02.03.000	0,00 €	0,00 €	2.451,90 €	100	2.451,90 €	2.451,90 €	2.451,90 €
1300	8	RECUPERO SPESE DI RISCALDAMENTO, ILLUMINAZIONE, ECC. FARMACIA, P.T., POLIFUNZIONALE (C.R.)	3	100	E.3.01.03.02.002	0,00 €	0,00 €	0,00 €	32,01	0,00 €	0,00 €	0,00 €
TOTALE						319.238,25 €	182.491,07 €	770.790,74 €		141.456,88 €	323.947,95 €	323.947,95 €

COMUNE DI VERMIGLIO PROVINCIA DI TRENTO

COMPOSIZIONE DELL'ACCANTONAMENTO AL FONDO CREDITI DI DUBBIA ESIGIBILITA'* E AL FONDO SVALUTAZIONE CREDITI

ESERCIZIO 2025

TIPOLOGIA	DENOMINAZIONE	RESIDUI ATTIVI FORMATSÌ NELL'ESERCIZIO CUI SI RIFERISCE IL RENDICONTO (a)	RESIDUI ATTIVI DEGLI ESERCIZI PRECEDENTI (b)	TOTALE RESIDUI ATTIVI (c) = (a) + (b)	IMPORTO MINIMO DEL FONDO (d)	FONDO CREDITI DI DUBBIA ESIGIBILITA' (e)	% di accantonamento al fondo crediti di dubbia esigibilità (f) = (e) / (c)
	ENTRATE CORRENTI DI NATURA TRIBUTARIA, CONTRIBUTIVA E PEREQUATIVA						
1010100	Tipologia 101: Imposte, tasse e proventi assimilati	47.363,83	187.886,24	235.250,07	149.714,55	149.714,55	0,64
	di cui accertati per cassa sulla base del principio contabile 3.7	0,00	0,00	0,00	0,00	0,00	0,00
	Tipologia 101: Imposte, tasse e proventi assimilati non accertati per cassa	47.363,83	187.886,24	235.250,07	149.714,55	149.714,55	0,64
1010200	Tipologia 102: Tributi destinati al finanziamento della sanità (solo per le Regioni)	0,00	0,00	0,00	0,00	0,00	0,00
	di cui accertati per cassa sulla base del principio contabile 3.7	0,00	0,00	0,00	0,00	0,00	0,00
	Tipologia 102: Tributi destinati al finanziamento della sanità non accertati per cassa	0,00	0,00	0,00	0,00	0,00	0,00
1010300	Tipologia 103: Tributi devoluti e regolati alle autonomie speciali (solo per le Regioni)	0,00	0,00	0,00	0,00	0,00	0,00
	di cui accertati per cassa sulla base del principio contabile 3.7	0,00	0,00	0,00	0,00	0,00	0,00
	Tipologia 103: Tributi devoluti e regolati alle autonomie speciali non accertati per cassa	0,00	0,00	0,00	0,00	0,00	0,00
1010400	Tipologia 104: Compartecipazioni di tributi	0,00	0,00	0,00	0,00	0,00	0,00
1030100	Tipologia 301: Fondi perequativi da Amministrazioni Centrali	0,00	0,00	0,00	0,00	0,00	0,00
1030200	Tipologia 302: Fondi perequativi dalla Regione o Provincia autonoma (solo per gli Enti locali)	0,00	0,00	0,00	0,00	0,00	0,00
1000000	TOTALE TITOLO 1	47.363,83	187.886,24	235.250,07	149.714,55	149.714,55	0,64
	TRASFERIMENTI CORRENTI						
2010100	Tipologia 101: Trasferimenti correnti da Amministrazioni pubbliche	724.857,27	154.722,49	879.579,76	0,00	0,00	0,00
2010200	Tipologia 102: Trasferimenti correnti da Famiglie	0,00	0,00	0,00	0,00	0,00	0,00
2010300	Tipologia 103: Trasferimenti correnti da Imprese	0,00	0,00	0,00	0,00	0,00	0,00
2010400	Tipologia 104: Trasferimenti correnti da Istituzioni Sociali Private	0,00	0,00	0,00	0,00	0,00	0,00
2010500	Tipologia 105: Trasferimenti correnti dall'Unione Europea e dal Resto del Mondo	0,00	0,00	0,00	0,00	0,00	0,00
	Trasferimenti correnti dall'Unione Europea	0,00	0,00	0,00	0,00	0,00	0,00
	Trasferimenti correnti dal Resto del Mondo	0,00	0,00	0,00	0,00	0,00	0,00
2000000	TOTALE TITOLO 2	724.857,27	154.722,49	879.579,76	0,00	0,00	0,00
	ENTRATE EXTRATRIBUTARIE						
3010000	Tipologia 100: Vendita di beni e servizi e proventi derivanti dalla gestione dei beni	821.184,78	128.457,64	949.642,42	163.651,82	163.651,82	0,17
3020000	Tipologia 200: Proventi derivanti dall'attività di controllo e repressione delle irregolarità e degli illeciti	3.400,97	4.915,36	8.316,33	8.129,68	8.129,68	0,98
3030000	Tipologia 300: Interessi attivi	5.379,36	0,00	5.379,36	0,00	0,00	0,00
3040000	Tipologia 400: Altre entrate da redditi da capitale	0,00	0,00	0,00	0,00	0,00	0,00
3050000	Tipologia 500: Rimborsi e altre entrate correnti	35.325,60	4.247,35	39.572,95	2.451,90	2.451,90	0,06
3000000	TOTALE TITOLO 3	865.290,71	137.620,35	1.002.911,06	174.233,40	174.233,40	0,17
	ENTRATE IN CONTO CAPITALE						
4010000	Tipologia 100: Tributi in conto capitale	0,00	0,00	0,00	0,00	0,00	0,00
4020000	Tipologia 200: Contributi agli investimenti	855.114,63	1.690.644,54	2.545.759,17	0,00	0,00	0,00
	Contributi agli investimenti da amministrazioni pubbliche	0,00	0,00	0,00	0,00	0,00	0,00
	Contributi agli investimenti da UE	0,00	0,00	0,00	0,00	0,00	0,00
	Tipologia 200: Contributi agli investimenti al netto dei contributi da PA e da UE	855.114,63	1.690.644,54	2.545.759,17	0,00	0,00	0,00
4030000	Tipologia 300: Altri trasferimenti in conto capitale	0,00	0,00	0,00	0,00	0,00	0,00
	Altri trasferimenti in conto capitale da amministrazioni pubbliche	0,00	0,00	0,00	0,00	0,00	0,00
	Altri trasferimenti in conto capitale da UE	0,00	0,00	0,00	0,00	0,00	0,00
	Tipologia 300: Altri trasferimenti in conto capitale al netto dei trasferimenti da PA e da UE	0,00	0,00	0,00	0,00	0,00	0,00
4040000	Tipologia 400: Entrate da alienazione di beni materiali e immateriali	0,00	0,00	0,00	0,00	0,00	0,00
4050000	Tipologia 500: Altre entrate in conto capitale	0,00	2.000,00	2.000,00	0,00	0,00	0,00
4000000	TOTALE TITOLO 4	855.114,63	1.692.644,54	2.547.759,17	0,00	0,00	0,00
	ENTRATE DA RIDUZIONE DI ATTIVITA' FINANZIARIE						
5010000	Tipologia 100: Alienazione di attività finanziarie	0,00	0,00	0,00	0,00	0,00	0,00
5020000	Tipologia 200: Riscossione crediti di breve termine	0,00	0,00	0,00	0,00	0,00	0,00
5030000	Tipologia 300: Riscossione crediti di medio-lungo termine	0,00	0,00	0,00	0,00	0,00	0,00
5040000	Tipologia 400: Altre entrate per riduzione di attività finanziarie	0,00	0,00	0,00	0,00	0,00	0,00
5000000	TOTALE TITOLO 5	0,00	0,00	0,00	0,00	0,00	0,00
	TOTALE GENERALE	2.492.626,44	2.172.873,62	4.665.500,06	323.947,95	323.947,95	0,07
	DI CUI FONDO CREDITI DI DUBBIA ESIGIBILITA' IN C/CAPITALE	855.114,63	1.692.644,54	2.547.759,17	0,00	0,00	0,00
	DI CUI FONDO CREDITI DI DUBBIA ESIGIBILITA' DI PARTE CORRENTE (n)	1.637.511,81	480.229,08	2.117.740,89	323.947,95	323.947,95	0,15

	TOTALE CREDITI	FONDO SVALUTAZIONE CREDITI						
CONFRONTO FONDO CREDITI DI DUBBIA ESIGIBILITA' - FONDO SVALUTAZIONE CREDITI								
RESIDUI ATTIVI NEL CONTO DEL BILANCIO TITOLI DA 1 A 5	4.665.500,06	323.947,95						
CREDITI STRALCIATI DAL CONTO DEL BILANCIO	0,00	0,00						
ACCERTAMENTI IMPUTATI AGLI ESERCIZI SUCCESSIVI A QUELLO CUI IL RENDICONTO SI RIFERISCE (m)	0,00	0,00						
TOTALE	4.665.500,06	323.947,95						
<p>* Il fondo crediti di dubbia esigibilità è un accantonamento del risultato di amministrazione. Non richiedono l'accantonamento a tale fondo: a) i trasferimenti da altre Amministrazioni pubbliche e dall'Unione europea; b) i crediti assistiti da fidejussione; c) le entrate tributarie che, sulla base dei nuovi principi contabili, sono accertate per cassa.</p> <p>(e) Gli importi della colonna (e) non devono essere inferiori a quelli della colonna (d); se sono superiori le motivazioni della differenza sono indicate nella relazione al rendiconto. Il totale generale della colonna (f) corrisponde all'importo del fondo crediti di dubbia esigibilità accantonato nel risultato di amministrazione.</p> <p>(g) Indicare il totale generale della colonna c).</p> <p>(h) Indicare il totale generale della colonna e)</p> <p>(i) Indicare l'importo complessivo dei crediti stralciati dal conto del bilancio nell'esercizio in corso e negli esercizi precedenti.</p> <p>(l) corrisponde all'importo della cella (i)</p> <p>(m) trattasi solo degli accertamenti pluriennali di entrate riguardanti il titolo 5 e gli accertamenti pluriennali derivanti dalla rateizzazione delle entrate dei titoli 1 e 3.</p> <p>(n) comprende anche l'accantonamento riguardante i crediti del titolo 5</p>								

Elenco Atti Variazione per applicazione avanzo - Anno 2025

ATTO	DATA ATTO	CAP.	ART.	DESCRIZIONE	IMPORTO	OGGETTO
22CC	11/06/2025	1	2	AVANZO DI AMMINISTRAZIONE VINCOLATO PER SPESE IN CONTO CAPITALE	5.625,00	
22CC	11/06/2025	1	3	AVANZO DI AMMINISTRAZIONE VINCOLATO PER SPESE CORRENTI	51.703,91	
22CC	11/06/2025	1	4	AVANZO DI AMMINISTRAZIONE DESTINATO AGLI INVESTIMENTI	55.824,14	
80GC	15/05/2025	1	5	AVANZO DI AMMINISTRAZIONE LIBERO	40.000,00	
22CC	11/06/2025	1	5	AVANZO DI AMMINISTRAZIONE LIBERO	1.750.942,71	
135GC	06/08/2025	1	5	AVANZO DI AMMINISTRAZIONE LIBERO	58.000,00	
39CC	03/10/2025	1	5	AVANZO DI AMMINISTRAZIONE LIBERO	98.702,72	
22CC	11/06/2025	1	6	AVANZO DI AMMINISTRAZIONE ACCANTONATO DI PARTE CORRENTE	84.900,00	
TOTALE					2.145.698,48	

Applicazione dell'avanzo nel 2025	Avanzo vincolato	Avanzo per spese in c/capitale	Fondo svalutazione crediti *	Avanzo non vincolato	Totale
Spesa corrente	51.703,91			84.900,00	136.603,91
Spesa corrente a carattere non ripetitivo				0,00	0,00
Debiti fuori bilancio				0,00	0,00
Estinzione anticipata di prestiti				0,00	0,00
Spesa in c/capitale	5.625,00	55.824,14		1.947.645,43	2.009.294,57
altro			0,00	0,00	0,00
Totale avanzo utilizzato	57.328,91	55.824,14	0,00	2.032.545,43	2.145.698,48

PROSPETTO DIMOSTRATIVO DEL RISULTATO DI AMMINISTRAZIONE**Fondo Cassa**

		GESTIONE		
		Residui	Competenza	TOTALE
Fondo cassa al 1° Gennaio				1.284.809,60
RISCOSSIONI	(+)	2.885.831,77	6.193.455,55	9.079.287,32
PAGAMENTI	(-)	1.691.756,48	7.263.098,73	8.954.855,21
SALDO DI CASSA AL 31 DICEMBRE	(=)			1.409.241,71
PAGAMENTI per azioni esecutive non regolarizzate al 31 dicembre	(-)			0,00
FONDO DI CASSA AL 31 DICEMBRE	(=)			1.409.241,71

FLUSSI DI CASSA			
RISCOSSIONI E PAGAMENTI			
	COMPETENZE	RESIDUI	TOTALE
FONDO DI CASSA INIZIALE	0,00	0,00	1.284.809,60
Entrate titolo I	1.382.811,55	117.877,69	1.500.689,24
Entrate titolo II	276.989,72	728.247,03	1.005.236,75
Entrate titolo III	2.243.909,84	962.816,54	3.206.726,38
Totale titoli I, II, III (A)	3.903.711,11	1.808.941,26	5.712.652,37
Spese titolo I (B)	3.324.548,59	889.173,74	4.213.722,33
Rimborso prestiti (C) IV	69.807,46	0,00	69.807,46
Differenza di parte corrente (D=A-B-C)	509.355,06	919.767,52	1.429.122,58
Entrate titolo IV	1.254.966,06	1.070.354,76	2.325.320,82
Entrate titolo V	0,00	0,00	0,00
Entrate titolo VI	0,00	0,00	0,00
Totale titoli IV, V, VI (E)	1.254.966,06	1.070.354,76	2.325.320,82
Spese titolo II (F)	2.679.966,83	709.385,84	3.389.352,67
Spese titolo III (G)	300.000,00	0,00	300.000,00
Differenza di parte capitale (H=E-F-G)	-1.725.000,77	360.968,92	-1.364.031,85
Entrate titolo IX	1.034.778,38	6.535,75	1.041.314,13
Spese titolo VII	888.775,85	93.196,90	981.972,75
Fondo di cassa finale	0,00	0,00	1.409.241,71

SALDO CASSA VINCOLATA	FONDI VINCOLATI AL 01/01/2025	SPESE VINCOLATE PAGATE 2025	ENTRATE VINCOLATE INCASSATE 2025	FONDI VINCOLATI AL 31/12/2025
RISTORI SPECIFICI DI SPESA RIENTRANTI NELLE CERTIFICAZIONI COVID-19 TRIENNIO 2020-21-22 RICEVUTI DALLA PROVINCIA (avanzo vincolato) - spesa cap.11181/460	22.479,00	7.493,00	-	14.986,00
TOTALE	22.479,00	7.493,00	-	14.986,00

TREND FONDO DI CASSA E ANTICIPAZIONI UTILIZZATE

SITUAZIONE DI CASSA			
	2023	2024	2025
Disponibilità	1.494.262,62	1.284.809,60	1.409.241,71
Anticipazioni	24.478,45	0,00	0,00
Anticipazione liquidità Cassa DD.PP.			

ANALISI ENTRATE E SPESE

L'analisi delle entrate e delle spese di seguito effettuata considera i risultati della gestione finanziaria 2025, in termini di impegni e accertamenti, raffrontandoli con i dati del rendiconto 2025 e con i dati delle previsioni iniziali del bilancio 2025, allo scopo di rilevare gli scostamenti registrati in valore assoluto.

ANALISI ENTRATE CORRENTI

Le entrate correnti sono rappresentate nei primi tre titoli di entrata.

Di seguito verranno analizzate per titoli e con un dettaglio particolare per le entrate derivanti da recupero evasione tributaria, da sanzioni derivanti dalla violazione al codice della strada e da quelle derivanti dalla gestione dei servizi a domanda individuale.

Analisi entrate correnti - Titolo 1 Entrate Tributarie - Anno 2025

Tit.	Tipologia	Cat.	Descrizione	Previsioni iniziali (A)	Previsioni Definitive (B)	% Scost. (C=B/A)	Accertamenti (D)	% di Realizzo (E=B/D)	Riscossioni (F)	Residui da Riportare (G=D-F)
1	101	6	Imposta municipale propria	1.350.000,00	1.350.000,00	100,00	1.429.884,79	105,92	1.382.520,96	47.363,83
1	101	8	Imposta comunale sugli immobili (ICI)	0,00	0,00	0,00	0,00	0,00	0,00	0,00
1	101	16	Addizionale comunale IRPEF	0,00	0,00	0,00	0,00	0,00	0,00	0,00
1	101	41	Imposta di soggiorno	0,00	0,00	0,00	0,00	0,00	0,00	0,00
1	101	49	Tasse sulle concessioni comunali	0,00	0,00	0,00	0,00	0,00	0,00	0,00
1	101	51	Tassa smaltimento rifiuti solidi urbani	0,00	0,00	0,00	0,00	0,00	0,00	0,00
1	101	53	Imposta comunale sulla pubblicità e diritto sulle pubbliche affissioni	0,00	0,00	0,00	0,00	0,00	0,00	0,00
1	101	61	Tributo comunale sui rifiuti e sui servizi	0,00	0,00	0,00	0,00	0,00	0,00	0,00
1	101	76	Tassa sui servizi comunali (TASI)	0,00	0,00	0,00	0,00	0,00	0,00	0,00
1	101	99	Altre imposte, tasse e proventi n.a.c.	200,00	200,00	100,00	290,59	145,30	290,59	0,00
			TOTALE	1.350.200,00	1.350.200,00	1,00	1.430.175,38	1,06	1.382.811,55	47.363,83

L'Imis, Imposta immobiliare semplice istituita con Legge Provinciale 30 dicembre 2014 n. 14, a partire dall'anno d'imposta 2015, rappresenta senza dubbio l'entrata tributaria più significativa. La somma accertata per IMIS nel 2025 è pari ad € 1.429.884,79.

	Accertamenti 2025	Riscossioni (competenza) 2025	% Risc. Su Accert.	FCDE accanton comp 2025	FCDE rendiconto 2025
Recupero evasione ICI (cap. 10/0)	0,00	0,00	%		21.243,60
Recupero evasione IMIS (cap. 2/1)	168.724,74	146.418,74	86,78%	22.306,00	44.983,93
Recupero evasione IMUP (cap. 11/0)	0,00	0,0	%		63.565,90
Recupero evasione TARSU/TIA/TASI	0,00	0,00	%	0,00	0,00
Recupero evasione COSAP/TOSAP	0,00	0,00	%	0,00	0,00
Recupero evasione altri tributi	0,00	0,00	%	0,00	0,00
Totale	168.724,74	146.418,74	86,78%	22.306,00	129.793,43

e	Accertamenti 2022	Accertamenti 2023	Accertamenti 2024
Recupero evasione ICI (cap. 10/0)	0,00	0,00	0,00
Recupero evasione IMIS (cap. 2/1)	35.056,00	53.869,63	168.724,74
Recupero evasione IMUP (cap. 11/0)	0,00	0,00	0,00
Recupero evasione TARSU/TIA/TASI	0,00	0,00	0,00
Recupero evasione COSAP/TOSAP	0,00	0,00	0,00
Recupero evasione altri tributi	0,00	0,00	0,00
Totale	35.056,00	53.869,63	168.724,74

Analisi entrate correnti - Titolo 2 Entrate da Trasferimenti - Anno 2025

Tit.	Tipologia	Cat.	Descrizione	Previsioni iniziali (A)	Previsioni Definitive (B)	% Scost. (C=B/A)	Accertamenti (D)	% di Realizzo (E=B/D)	Riscossioni (F)	Residui da Riportare (G=D-F)
2	101	1	Trasferimenti correnti da Amministrazioni CENTRALI	30.813,95	30.813,95	100,00	30.705,45	99,65	21.903,89	8.801,56
2	101	2	Trasferimenti correnti da Amministrazioni LOCALI	804.760,05	828.682,14	102,97	970.641,54	117,13	254.585,83	716.055,71
2	103	2	Altri trasferimenti correnti da imprese	500,00	500,00	100,00	500,00	100,00	500,00	0,00
			TOTALE	836.074,00	859.996,09	1,03	1.001.846,99	1,16	276.989,72	724.857,27

Tra i trasferimenti correnti da Amministrazioni centrali, si registra l'entrata:

- di € 8.801,56.= per il trasferimento dallo Stato per crediti d'imposta L. 388/2000 per contributo di da teleriscaldamento;
- di € 1.908,69.= come riconoscimento del gettito parziale soppressione dell'imposta canone di pubblicità;
- di € 5.236,23.= per rimborso spese per referendum abrogativo del 8 e 9 giugno 2025.
- Di € 16.413,95.= per contributo PNRR M1 C1 INV 1.2 migrazione al cloud dei servizi digitali dell'amministrazione.

Tra i trasferimenti dalla Provincia Autonoma di Trento sul fondo perequativo:

- Delibera G.P. n. 1118/2025 fondo perequativo determinazione per il 2025 ed assegnazione trasferimento compensativo del minor gettito IMIS abitazioni principali e fattispecie assimilate per € 288.464,93.= (di cui € 53.038,38 da recuperare da PAT, come giro contabile, a compensazione del fondo di solidarietà);
- Delibera G.P. n. 1117/2025 per il trasferimento compensativo minor gettito IMIS applicazione aliquote agevolate fabbricati gruppi D1, D7, D8, D10, ecc. per € 33.088,25.=;
- Delibera G.P. n. 8419/2025 per il trasferimento compensativo minor gettito IMIS rendite attribuite ai fabbricati gruppo D (imbullonati) per € 2.976,11.=.
- Delibera G.P. n. 1800/2025 per il trasferimento delle risorse per il rinnovo contrattuale 2025/2027 assegnazione dell'incremento della quota annua di contribuzione al Fondo sanitario integrativo "Sanifonds Trentino per € 57.066,95.=.
- Delibera G.P. n. 2079/2025 per fondo perequativo 2025 e fondo per l'attività istituzionale 2025 assegnazione ai Comuni e Comunità delle risorse per revisione ordinamento professionale, Laborfonds, progressioni economiche, trattenimento in servizio e aumento retribuzioni di posizione segretari comunali per € 41.527,41.=.
- Delibera G.P. n. 1712/2025 per fondo perequativo 2025 e fondo per l'attività istituzionale 2025 relative all'erogazione delle retribuzioni incentivanti per € 11.070,64.=.
- Delibera G.P. n. 1481/2025 per l'assegnazione della quota per il servizio biblioteche 2025 per € 17.424,00.=.

Altri trasferimenti correnti dalla P.A.T. si riferiscono:

- Per i progetti Agenzia del lavoro: Intervento 19 custodia e vigilanza, abbellimento urbano e rurale, riordino archivi biblioteca e riordino archivi municipio per complessivi: € 125.770,98.=;
- Per il Servizio di Vigilanza boschiva, Delibera G.P. n. 1010/2025 del quale il Comune di Vermiglio è Ente capofila: € 136.621,36.= come trasferimento da parte degli enti aderenti alla gestione associata servizi di vigilanza boschiva alta Val di Sole);
- Per la manutenzione ordinaria della S.P. 91 tratto Fraviano-Cortina: € 13.000,00.=;
- Per il trasferimento dell'imposta provinciale di soggiorno quota 50% al Comune: € 10.889,94.=;
- Per quota integrativa Sanifonds per complessivi € 4.250,50.= Delibera G.P. n. 637/2025.
- Per il servizio di Polizia locale Delibera G.P. n. 1441/2025 relativo all'assegnazione "fondo per il sostegno di specifici servizi comunali" riparto oneri contrattuali per l'anno 2025 per € 4.722,83.=.
- Per il bando della P.A.T. - sovrintendenza per i beni e le attività culturali, Determinazione del dirigente n. 10867/2025, relativo al sostegno di specifici progetti realizzati dai musei etnografici per l'anno 2025 di € 6.000,00.=

Altri trasferimenti correnti dalla Regione: nessuno

Altri trasferimenti correnti dal B.I.M. Adige: nessuno

Analisi entrate correnti - Titolo 3 Entrate Extratributarie - Anno 2025

Tit.	Tipologia	Cat.	Descrizione	Previsioni iniziali (A)	Previsioni Definitive (B)	% Scot. (C=B/A)	Accertamenti (D)	% di Realizzo (E=B/D)	Riscossioni (F)	Residui da Riportare (G=D-F)
3	100	1	Vendita di beni	1.089.700,00	1.100.168,56	100,96	1.441.454,10	131,02	918.464,92	522.989,18
3	100	2	Entrate dalla vendita e dall'erogazione di servizi	195.550,00	196.989,00	100,74	181.724,81	92,25	104.086,39	77.638,42
3	100	3	Proventi derivanti dalla gestione dei beni	756.317,00	1.095.365,23	144,83	1.090.818,55	99,58	870.261,37	220.557,18
3	200	2	Entrate da famiglie derivanti dall'attività di controllo e repressione delle irregolarità e degli illeciti	6.000,00	6.000,00	100,00	5.188,77	86,48	3.819,40	1.369,37
3	200	3	Entrate da Imprese derivanti dall'attività di controllo e repressione delle irregolarità e degli illeciti	2.500,00	2.500,00	100,00	6.063,15	242,53	4.031,55	2.031,60
3	300	1	Interessi attivi da titoli e finanziamenti a breve termine	100,00	100,00	100,00	0,00	0,00	0,00	0,00
3	300	3	Altri interessi attivi	30.100,00	30.100,00	100,00	27.521,67	91,43	22.142,31	5.379,36
3	400	2	Entrate derivanti dalla distribuzione di dividendi	140.000,00	176.863,37	126,33	189.799,37	107,31	189.799,37	0,00
3	400	3	Entrate derivanti dalla distribuzione di utili e avanzi	0,00	0,00	0,00	0,00	0,00	0,00	0,00
3	500	1	Indennizzi di assicurazione	2.500,00	10.975,66	439,03	12.376,43	112,76	12.376,43	0,00
3	500	2	Rimborsi in entrata	173.500,00	176.000,00	101,44	136.174,16	77,37	104.230,94	31.943,22
3	500	99	Altre entrate correnti n.a.c.	46.500,00	56.500,00	121,51	18.079,54	32,00	14.697,16	3.382,38
			TOTALE	2.442.767,00	2.851.561,82	1,17	3.109.200,55	1,09	2.243.909,84	865.290,71

Le voci di maggior rilievo riguarda gli introiti dalla vendita dell'energia prodotta per lo sfruttamento idroelettrico derivanti dalle concessioni di derivazione idrica ad uso idroelettrico di torrente Vermigliana, rio Strino, e acquedotti Verniana e Saviana, la vendita di legname, gli affitti del ristorante-bar "Malga Valbiolo" e del ramo d'azienda di distribuzione energia Elettrica e i dividendi delle società partecipate.

ANALISI SANZIONI PER VIOLAZIONE AL CODICE DELLA STRADA

	2023	2024	FCDE *	2025	FCDE*
accertamento	1.747,83	7.313,70		6.081,43	
riscossione	1.271,34	6.439,94		4.712,06	
%riscossione	73%	88%	4.397,75	77%	4.712,96

* di cui accantonamento al FCDE

Movimentazione delle somme CdS rimaste a residuo		
	Importo	%
Residui attivi al 1/1/2025	4.476,08	
Residui riscossi nel 2025	977,00	
Residui eliminati (+) o riaccertati (-)	7,72	
Residui (da residui) al 31/12/2024	3.491,36	
Residui della competenza	1.369,37	
Residui totali	4.860,73	

Le sanzioni non riguardano violazioni rilevate su strade provinciali e pertanto non dev'essere operato alcun versamento a favore della Provincia autonoma di Trento per proventi derivanti dalle violazioni in materia di superamento dei limiti di velocità di cui all'art. 142, comma 12-bis del Codice della strada.

LA PARTE VINCOLATA DEL (50%) RISULTA DESTINATA COME SEGUE:

DESTINAZIONE PARTE VINCOLATA			
	Accertamento 2023	Accertamento 2024	Accertamento 2025
Sanzioni CdS	1.747,83	7.313,70	6.081,43
fondo svalutazione crediti corrispondente	0	0	0
entrata netta	0	0	0
destinazione a spesa corrente vincolata	1.747,83	3.656,88	3.040,72
Perc. x Spesa Corrente	100%	100%	100%
destinazione a spesa per investimenti	0	0	0
Perc. x Investimenti	%	%	%

ELENCO SPESE FINANZIATE DA CDS – QUOTA VINCOLATA	Impegni 2025
Spese per aumento sicurezza sulle strade (manutenzione segnaletica e impianti stradali) art. 208-4-a decreto legislativo n.285 dd. 30/04/92	760,18
Spese per aumento sicurezza sulle strade (vestiario personale stampati e cancellaria e varie d'ufficio) art. 208-4-a decreto legislativo n.285 dd. 30/04/92	760,18
Spese per aumento sicurezza sulle strade (acquisto materiale per strade, manutenzione strade e parcheggi) art. 208-4-a decreto legislativo n.285 dd. 30/04/92	1.520,36

ANALISI SPESE CORRENTI

Le spese correnti, destinate all'erogazione dei servizi ed al funzionamento ordinario della struttura comunale.

Esse di seguito verranno analizzate per missione e macroaggregato con una particolare attenzione alle spese di personale e ai relativi limiti e alle spese ai sensi del DL 78/2010 e successive modificazioni.

RIEPILOGO SPESE CORRENTI PER MACROAGGREGATO CON TREND STORICO - ANNO 2025

Descrizione		2023	2024	2025
101	redditi da lavoro dipendente	1.025.294,41	1.085.374,93	1.112.993,00
102	imposte e tasse a carico ente	193.885,12	187.335,72	175.888,87
103	acquisto di beni e servizi	1.819.872,13	1.866.686,25	1.870.253,23
104	trasferimenti correnti	653.561,59	629.144,41	640.242,14
105	trasferimenti di tributi	0,00	0,00	0,00
106	fondi perequativi	0,00	0,00	0,00
107	interessi passivi	0,00	0,00	0,00
108	altre spese per redditi da capitale	0,00	0,00	0,00
109	rimborsi e poste correttive delle entrate	48.720,84	100.595,94	114.206,22
110	altre spese correnti	330.945,34	291.189,50	387.791,36
TOTALE		4.072.279,43	4.160.326,75	4.301.374,82

Spese per Titolo e Macro Aggr. Anni 2023 - 2025

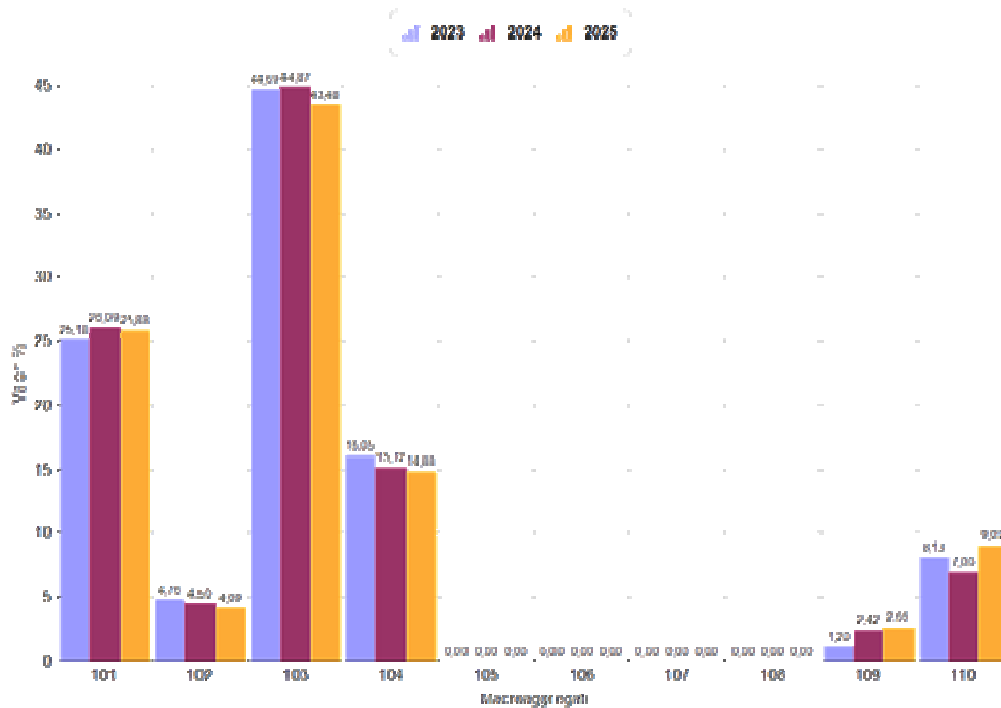

Andamento Spese Correnti per Macroaggregato - Anno 2025

MACROAGGREGATO		Previsioni iniziali	Previsioni definitive	Impegni	di cui Impegni FPV	Economie	di cui Economie da FPV
1	Redditi da lavoro dipendente	1.233.500,22	1.264.520,99	1.112.993,00	65.418,72	151.527,99	-2.540,25
2	Imposte e tasse a carico dell'ente	201.310,00	210.110,00	175.888,87	0,00	34.221,13	0,00
3	Acquisto di beni e servizi	1.901.656,92	2.088.609,48	1.870.253,23	17.462,40	218.356,25	0,00
4	Trasferimenti correnti	644.720,68	782.423,66	640.242,14	0,00	142.181,52	0,00
7	Interessi passivi	100,00	100,00	0,00	0,00	100,00	0,00
9	Rimborsi e poste correttive delle entrate	49.260,27	120.342,29	114.206,22	0,00	6.136,07	0,00
10	Altre spese correnti	594.135,67	802.068,18	387.791,36	0,00	414.276,82	0,00
TOTALE		4.624.683,76	5.268.174,60	4.301.374,82	82.881,12	966.799,78	-2.540,25

CONTO DEL BILANCIO - RIEPILOGO GENERALE DELLE SPESE PER MISSIONI 2025

MISSIONE, PROGRAMMA, TITOLO	DENOMINAZIONE	RESIDUI PASSIVI AL 1/1/2025 (RS)		PAGAMENTI IN C/RESIDUI (PR)		RIACCERTAMENTO RESIDUI (R)		RESIDUI PASSIVI DA ESERCIZI PRECEDENTI (EP=RS-PR+R)		
		PREVISIONI DEFINITIVE DI COMPETENZA (CP)		PAGAMENTI IN C/COMPETENZA (PC)		IMPEGNI (I)		ECONOMIE DI COMPETENZA (ECP=CP-I-FPV)		
		PREVISIONI DEFINITIVE DI CASSA (CS)		TOTALE PAGAMENTI (TP=PR+PC)		FONDO PLURIENNALE VINCOLATO (FPV)		TOTALE RESIDUI PASSIVI DA RIPORTARE (TR=EP+EC)		
MISSIONE 1	Servizi istituzionali e generali e di gestione	RS	151.905,61	PR	111.309,98	R	-20.424,95	ECP	EP	20.170,68
		CP	2.122.077,98	PC	1.530.431,86	I	1.667.796,52		EC	137.364,66
		CS	2.208.223,59	TP	1.641.741,84	FP V	128.779,57		TR	157.535,34
MISSIONE 3	Ordine pubblico e sicurezza	RS	2.060,21	PR	2.060,21	R	0,00	ECP	EP	0,00
		CP	65.450,00	PC	55.026,03	I	56.926,70		EC	1.900,67
		CS	67.510,21	TP	57.086,24	FP V	0,00		TR	1.900,67
MISSIONE 4	Istruzione e diritto allo studio	RS	49.081,46	PR	43.424,67	R	-5.400,57	ECP	EP	256,22
		CP	178.380,00	PC	93.490,33	I	148.305,53		EC	54.815,20
		CS	227.461,46	TP	136.915,00	FP V	0,00		TR	55.071,42
MISSIONE 5	Tutela e valorizzazione dei beni e attività culturali	RS	44.035,78	PR	41.280,46	R	-650,00	ECP	EP	2.105,32
		CP	207.394,54	PC	156.851,96	I	185.138,72		EC	28.286,76
		CS	251.430,32	TP	198.132,42	FP V	0,00		TR	30.392,08
MISSIONE 6	Politiche giovanili, sport e tempo libero	RS	36.949,68	PR	34.229,08	R	-791,59	ECP	EP	1.929,01
		CP	140.180,00	PC	87.949,89	I	120.025,74		EC	32.075,85
		CS	177.129,68	TP	122.178,97	FP V	0,00		TR	34.004,86
MISSIONE 7	Turismo	RS	85.834,34	PR	74.690,02	R	-6.168,32	ECP	EP	4.976,00
		CP	380.870,00	PC	285.833,15	I	372.662,18		EC	86.829,03
		CS	466.704,34	TP	360.523,17	FP V	0,00		TR	91.805,03
MISSIONE 8	Assetto del territorio ed edilizia abitativa	RS	0,00	PR	0,00	R	0,00	ECP	EP	0,00
		CP	74.615,68	PC	65.693,95	I	65.693,95		EC	0,00
		CS	71.215,68	TP	65.693,95	FP V	1.880,00		TR	0,00

CONTO DEL BILANCIO - RIEPILOGO GENERALE DELLE SPESE PER MISSIONI 2025

MISSIONE, PROGRAMMA, TITOLO	DENOMINAZIONE	RESIDUI PASSIVAL 1/1/2025 (RS)		PAGAMENTI IN C/RESIDUI (PR)		RIACCERTAMENTO RESIDUI (R)		RESIDUI PASSIVI DA ESERCIZI PRECEDENTI (EP=RS-PR+R)			
		PREVISIONI DEFINITIVE DI COMPETENZA (CP)		PAGAMENTI IN C/COMPETENZA (PC)		IMPEGNI (I)		ECONOMIE DI COMPETENZA (ECP=CP-I-FPV)		RESIDUI PASSIVI DA ESERCIZIO DI COMPETENZA (EC= I - PC)	
		PREVISIONI DEFINITIVE DI CASSA (CS)		TOTALE PAGAMENTI (TP=PR+PC)		FONDO PLURIENNALE VINCOLATO (FPV)				TOTALE RESIDUI PASSIVI DA RIPORTARE (TR=EP+EC)	
MISSIONE 9	Sviluppo sostenibile e tutela del territorio e dell'ambiente	RS	394.504,45	PR	371.778,77	R	-2.643,36	ECP	68.084,00	EP	20.082,32
		CP	970.467,20	PC	474.007,92	I	875.343,49			EC	401.335,57
		CS	1.360.971,65	TP	845.786,69	FP V	27.039,71			TR	421.417,89
MISSIONE 10	Trasporti e diritto alla mobilità	RS	100.113,21	PR	77.432,22	R	-16.230,78	ECP	28.664,38	EP	6.450,21
		CP	394.879,00	PC	263.568,02	I	366.214,62			EC	102.646,60
		CS	494.992,21	TP	341.000,24	FP V	0,00			TR	109.096,81
MISSIONE 11	Soccorso civile	RS	1.360,59	PR	1.360,59	R	0,00	ECP	3.816,60	EP	0,00
		CP	16.750,00	PC	12.933,40	I	12.933,40			EC	0,00
		CS	18.110,59	TP	14.293,99	FP V	0,00			TR	0,00
MISSIONE 12	Diritti sociali, politiche sociali e famiglia	RS	88.113,56	PR	82.172,96	R	-3.876,76	ECP	15.508,23	EP	2.063,84
		CP	169.672,94	PC	62.696,73	I	154.164,71			EC	91.467,98
		CS	257.786,50	TP	144.869,69	FP V	0,00			TR	93.531,82
MISSIONE 13	Tutela della salute	RS	0,00	PR	0,00	R	0,00	ECP	0,00	EP	0,00
		CP	0,00	PC	0,00	I	0,00			EC	0,00
		CS	0,00	TP	0,00	FP V	0,00			TR	0,00
MISSIONE 14	Sviluppo economico e competitività	RS	0,00	PR	0,00	R	0,00	ECP	0,00	EP	0,00
		CP	0,00	PC	0,00	I	0,00			EC	0,00
		CS	0,00	TP	0,00	FP V	0,00			TR	0,00
MISSIONE 16	Agricoltura, politiche agroalimentari e pesca	RS	0,00	PR	0,00	R	0,00	ECP	0,00	EP	0,00
		CP	6.200,00	PC	6.200,00	I	6.200,00			EC	0,00
		CS	6.200,00	TP	6.200,00	FP V	0,00			TR	0,00

CONTO DEL BILANCIO - RIEPILOGO GENERALE DELLE SPESE PER MISSIONI 2025

MISSIONE, PROGRAMMA, TITOLO	DENOMINAZIONE	RESIDUI PASSIVIAL 1/1/2025 (RS)		PAGAMENTI IN C/RESIDUI (PR)		RIACCERTAMENTO RESIDUI (R)				RESIDUI PASSIVI DA ESERCIZI PRECEDENTI (EP=RS-PR+R)	
		PREVISIONI DEFINITIVE DI COMPETENZA (CP)		PAGAMENTI IN C/COMPETENZA (PC)		IMPEGNI (I)		ECONOMIE DI COMPETENZA (ECP=CP-I-FPV)		RESIDUI PASSIVI DA ESERCIZIO DI COMPETENZA (EC= I - PC)	
		PREVISIONI DEFINITIVE DI CASSA (CS)		TOTALE PAGAMENTI (TP=PR+PC)		FONDO PLURIENNALE VINCOLATO (FPV)				TOTALE RESIDUI PASSIVI DA RIPORTARE (TR=EP+EC)	
MISSIONE 17	Energia e diversificazione delle fonti energetiche	RS	49.572,28	PR	49.434,78	R	-137,50	ECP	60.004,65	EP	0,00
		CP	278.270,00	PC	178.161,44	I	218.265,35			EC	40.103,91
		CS	327.842,28	TP	227.596,22	FP V	0,00			TR	40.103,91
MISSIONE 18	Relazioni con le altre autonomie territoriali e locali	RS	0,00	PR	0,00	R	0,00	ECP	0,00	EP	0,00
		CP	51.703,91	PC	51.703,91	I	51.703,91			EC	0,00
		CS	51.703,91	TP	51.703,91	FP V	0,00			TR	0,00
MISSIONE 20	Fondi e accantonamenti	RS	0,00	PR	0,00	R	0,00	ECP	211.263,35	EP	0,00
		CP	211.263,35	PC	0,00	I	0,00			EC	0,00
		CS	55.593,02	TP	0,00	FP V	0,00			TR	0,00
	TOTALE MISSIONI	RS	1.003.531,17	PR	889.173,74	R	-56.323,83	ECP	809.100,50	EP	58.033,60
		CP	5.268.174,60	PC	3.324.548,59	I	4.301.374,82			EC	976.826,23
		CS	6.042.875,44	TP	4.213.722,33	FP V	157.699,28			TR	1.034.859,83

ANALISI SPESE PER ACQUISTI

ACQUISTO DI BENI E SERVIZI PER MISSIONI - ANNI 2024 - 2025

Nr.	MISSIONI	CONSUNTIVO 2024	CONSUNTIVO 2025	SCOSTAMENTO 2024 - 2025	SCOST. %
1	Servizi istituzionali e generali e di gestione	382.809,26	380.244,67	-2.564,59	-0,67
3	Ordine pubblico e sicurezza	5.402,32	5.762,23	359,91	6,66
4	Istruzione e diritto allo studio	82.891,63	82.531,83	-359,80	-0,43
5	Tutela e valorizzazione dei beni e attività culturali	83.415,93	95.149,07	11.733,14	14,07
6	Politiche giovanili, sport e tempo libero	50.474,05	69.960,38	19.486,33	38,61
7	Turismo	77.023,41	79.036,53	2.013,12	2,61
8	Assetto del territorio ed edilizia abitativa	0,00	68,00	68,00	100,00
9	Sviluppo sostenibile e tutela del territorio e dell'ambiente	614.485,25	611.186,07	-3.299,18	-0,54
10	Trasporti e diritto alla mobilità	365.006,97	357.709,25	-7.297,72	-2,00
11	Soccorso civile	7.662,20	0,00	-7.662,20	-100,00
12	Diritti sociali, politiche sociali e famiglia	78.234,99	96.456,92	18.221,93	23,29
13	Tutela della salute	0,00	0,00	0,00	0,00
17	Energia e diversificazione delle fonti energetiche	119.280,24	92.148,28	-27.131,96	-22,75
	Totale	1.866.686,25	1.870.253,23	3.566,98	0,19

ANALISI SPESE PER CONTRIBUTI E TRASFERIMENTI CORRENTI

TRASFERIMENTI CORRENTI PER MISSIONI - ANNI 2024 - 2025

Nr.	MISSIONI	CONSUNTIVO 2024	CONSUNTIVO 2025	SCOSTAMENTO 2024 - 2025	SCOST. %
1	Servizi istituzionali e generali e di gestione	94.475,97	62.778,58	-31.697,39	-33,55
3	Ordine pubblico e sicurezza	0,00	266,09	266,09	100,00
4	Istruzione e diritto allo studio	33.003,31	34.386,41	1.383,10	4,19
5	Tutela e valorizzazione dei beni e attività culturali	23.620,00	15.750,00	-7.870,00	-33,32
6	Politiche giovanili, sport e tempo libero	56.581,26	49.505,98	-7.075,28	-12,50
7	Turismo	288.600,00	293.600,00	5.000,00	1,73
8	Assetto del territorio ed edilizia abitativa	0,00	0,00	0,00	0,00
9	Sviluppo sostenibile e tutela del territorio e dell'ambiente	67.098,03	67.382,96	284,93	0,42
10	Trasporti e diritto alla mobilità	7.703,67	4.452,26	-3.251,41	-42,21
11	Soccorso civile	12.989,04	12.933,40	-55,64	-0,43
12	Diritti sociali, politiche sociali e famiglia	38.499,65	55.824,09	17.324,44	45,00
14	Sviluppo economico e competitività	0,00	0,00	0,00	0,00
16	Agricoltura, politiche agroalimentari e pesca	6.200,00	6.200,00	0,00	0,00
17	Energia e diversificazione delle fonti energetiche	373,48	37.162,37	36.788,89	9.850,30
	Totale	629.144,41	640.242,14	11.097,73	1,76

ANALISI SPESE PER INTERESSI E ALTRI ONERI FINANZIARI

INTERESSI PASSIVI PER MISSIONI - ANNI 2024 - 2025

Nr.	MISSIONI	CONSUNTIVO 2024	CONSUNTIVO 2025	SCOSTAMENTO 2024 - 2025	SCOST. %
1	Servizi istituzionali e generali e di gestione	0,00	0,00	0,00	0,00
	Totale	0,00	0,00	0,00	0,00

ANALISI SPESE PER RIMBORSI E POSTE CORRETTIVE DELLE ENTRATE

RIMBORSI E POSTE CORRETTIVE DELLE ENTRATE PER MISSIONI - ANNI 2024 - 2025

Nr.	MISSIONI	CONSUNTIVO 2024	CONSUNTIVO 2025	SCOSTAMENTO 2024 - 2025	SCOST. %
1	Servizi istituzionali e generali e di gestione	48.892,03	62.502,31	13.610,28	27,84
9	Sviluppo sostenibile e tutela del territorio e dell'ambiente	0,00	0,00	0,00	0,00
18	Relazioni con le altre autonomie territoriali e locali	51.703,91	51.703,91	0,00	0,00
	Totale	100.595,94	114.206,22	13.610,28	13,53

ANALISI ALTRE SPESE CORRENTI

ALTRE SPESE CORRENTI PER MISSIONI - ANNI 2024 - 2025

Nr.	MISSIONI	CONSUNTIVO 2024	CONSUNTIVO 2025	SCOSTAMENTO 2024 - 2025	SCOST. %
1	Servizi istituzionali e generali e di gestione	275.658,50	370.863,66	95.205,16	34,54
3	Ordine pubblico e sicurezza	360,00	337,86	-22,14	-6,15
4	Istruzione e diritto allo studio	0,00	0,00	0,00	0,00
5	Tutela e valorizzazione dei beni e attività culturali	0,00	0,00	0,00	0,00
6	Politiche giovanili, sport e tempo libero	0,00	0,00	0,00	0,00
8	Assetto del territorio ed edilizia abitativa	0,00	0,00	0,00	0,00
9	Sviluppo sostenibile e tutela del territorio e dell'ambiente	1.803,88	1.785,74	-18,14	-1,01
10	Trasporti e diritto alla mobilità	2.702,46	3.709,00	1.006,54	37,25
12	Diritti sociali, politiche sociali e famiglia	1.476,00	1.883,70	407,70	27,62
17	Energia e diversificazione delle fonti energetiche	9.188,66	9.211,40	22,74	0,25
20	Fondi e accantonamenti	0,00	0,00	0,00	0,00
	Totale	291.189,50	387.791,36	96.601,86	33,17

SPESE DI RAPPRESENTANZA ANNO 2025

Descrizione dell'oggetto della spesa	Occasione in cui la spesa è stata sostenuta	Importo della spesa (euro)
SPESE DI RAPPRESENTANZA acquisti vari	Biglietti di auguri per i nuovi nati	€ 104,99
Totale delle spese sostenute		€ 104,99

Analisi spese per rimborso di prestiti

MISSIONI E PROGRAMMI \ MACROAGGREGATI		Rimborso di titoli obbligazionari	Rimborso prestiti a breve termine	Rimborso mutui e altri finanziamenti a medio lungo termine	Rimborso di altre forme di indebitamento	Fondi per rimborso prestiti	Totale
		401	402	403	404	405	400
50	MISSIONE 50 - Debito pubblico	0,00	0,00	0,00	0,00	0,00	0,00
02	Quota capitale ammortamento mutui e prestiti obbligazionari	0,00	0,00	69.807,46	0,00	0,00	69.807,46
	TOTALE MISSIONE 50 - Debito pubblico	0,00	0,00	69.807,46	0,00	0,00	69.807,46

Gli stanziamenti di spesa riguardanti il macroaggregato "Fondi per rimborso prestiti" non possono essere impegnati e pagati.

La spesa per rimborso prestiti comprende anche la restituzione di € 69.807,46 annui alla Provincia Autonoma di Trento delle somme anticipate per l'estinzione dei mutui in rate annuali costanti dal 2018 al 2032.

Strumenti finanziari derivati

Non ricorre la fattispecie.

Garanzie principali o sussidiarie presentate dall'Ente

Nessuna nuova garanzia sottoscritta nel 2025.

ANALISI SPESE E ENTRATE IN CONTO CAPITALE

Le entrate relative agli interventi in conto capitale sono riportate nelle tabelle seguenti, che mostrano anche l'incidenza percentuale rispetto al totale degli investimenti.

Il primo prospetto evidenzia l'entrata del titolo 4 che contiene le alienazioni i proventi per permessi da costruire e contributi di investimento da enti pubblici e/o privati.

Analisi entrate in conto capitale - Titolo 4 - Anno 2025

Tit.	Tipologia	Cat.	Descrizione	Previsioni iniziali (A)	Previsioni Definitive (B)	% Scost. (C=B/A)	Accertamenti (D)	% di Realizzo (E=B/D)	Riscossioni (F)	Residui da Riportare (G=D-F)
4	200	1	Contributi agli investimenti da amministrazioni pubbliche	2.661.000,90	4.909.619,36	184,50	1.615.291,28	32,90	760.176,65	855.114,63
4	200	2	Contributi agli investimenti da Famiglie	0,00	0,00	0,00	0,00	0,00	0,00	0,00
4	200	3	Contributi agli investimenti da Imprese	0,00	0,00	0,00	0,00	0,00	0,00	0,00
4	200	4	Contributi agli investimenti da Istituzioni Sociali Private	0,00	0,00	0,00	0,00	0,00	0,00	0,00
4	200	6	Contributi agli investimenti direttamente destinati al rimborso di prestiti da amministrazioni pubbliche	0,00	0,00	0,00	0,00	0,00	0,00	0,00
4	300	10	Altri trasferimenti in conto capitale da amministrazioni pubbliche	0,00	0,00	0,00	0,00	0,00	0,00	0,00
4	400	1	Alienazione di beni materiali	0,00	97.604,06	0,00	205.116,56	210,15	205.116,56	0,00
4	400	2	Cessione di Terreni e di beni materiali non prodotti	1.337.720,10	1.015.957,60	75,95	215.716,60	21,23	215.716,60	0,00
4	500	1	Permessi da costruire	52.700,00	52.700,00	100,00	73.956,25	140,33	73.956,25	0,00
4	500	3	Entrate in conto capitale dovute a rimborsi, recuperi e restituzioni di somme non dovute o incassate in eccesso	0,00	0,00	0,00	0,00	0,00	0,00	0,00
4	500	4	Altre entrate in conto capitale n.a.c.	0,00	0,00	0,00	0,00	0,00	0,00	0,00
			TOTALE	4.051.421,00	6.075.881,02	1,50	2.110.080,69	0,35	1.254.966,06	855.114,63

Permessi di costruzione

Le entrate relative ai permessi da costruire qui sotto analizzati sono stati destinati agli interventi previsti dalla normativa corrente.

Tutte le entrate per permessi da costruire sono state destinate agli interventi previsti dalla normativa corrente.

Permessi di costruzione:

stanziamento definitivo di bilancio Euro 44.700,00.=

accertamenti Euro 56.496,00.=

spese in conto capitale impegnate finanziate da permessi di costruzione Euro 44.700,00.=.

Entrate accertate derivanti da permessi di costruzione che confluiscono in avanzo di amministrazione vincolato Euro 12.613,99.=.

Sanzioni per violazione alle norme urbanistiche:

stanziamento definitivo di bilancio Euro 8.000,00.=

accertamenti Euro 17.460,25.= spese in conto capitale impegnate finanziate da sanzioni Euro 6.000,00

Entrate accertate derivanti da sanzioni per violazioni alle norme urbanistiche che confluiscono in avanzo di amministrazione vincolato Euro 11.460,25.=.

ANALISI PERMESSI A COSTRUIRE - ANNO 2025

Voce	2023	%	2024	%	2025	%
Quota per spese correnti	0,00	0,00	0,00	0,00	0,00	0,00
Quota per spese capitali	275.325,69	100,00	36.340,00	100,00	73.956,25	100,00
TOTALE	275.325,69	0,00	36.340,00	0,00	73.956,25	0,00

Prospetto applicazione avanzo per investimenti

L'avanzo destinato agli investimenti che risulta dalla gestione 2025 è pari ad Euro 142.174,05.= come riportato nel seguente prospetto:

	2023	2024	2025
Avanzo destinato ad investimenti	25.755,55	55.824,14	142.174,07
Avanzo di parte corrente al netto delle risorse accantonate e vincolate (O2)	940.109,67	1.135.700,02	1.092.369,15
Avanzo di parte corrente al netto delle variazioni accantonamenti (O3)	1.157.802,86	1.500.913,08	1.158.318,44

Prospetto applicazione avanzo per investimenti

L'avanzo applicato agli investimenti anno 2025 è pari ad Euro 1.274.944,88.= come riportato nel seguente prospetto:

	2023	2024	2025
Avanzo destinato ad investimenti	144.153,87	25.755,55	5.625,00
Avanzo vincolato per spese di investimento		30.011,97	55.824,14
Avanzo di amministrazione disponibile	1.835.197,34	1.219.177,36	1.947.645,43
TOTALE	1.979.351,21	1.274.944,88	2.009.094,57

Prospetto utilizzo fondo pluriennale vincolato

Il fondo pluriennale vincolato di entrata risultante dal bilancio 2025 ammonta ad Euro 1.641.016,87.= di cui di parte corrente Euro 139.620,24.= e conto capitale Euro 1.501.396,63.= ai sensi del principio contabile 2, punto 5.4.

Analisi entrate in conto capitale - Titolo 5 Riduzione Attività Finanziaria - Anno 2025

Tit.	Tipologia	Cat.	Descrizione	Previsioni iniziali (A)	Previsioni Definitive (B)	% Scost. (C=B/A)	Accertamenti (D)	% di Realizzo (E=B/D)	Riscossioni (F)	Residui da Riportare (G=D-F)
5	100	1	Alienazione di partecipazioni	0,00	0,00	0,00	0,00	0,00	0,00	0,00
5	200	1	Riscossione crediti di breve termine a tasso agevolato da Amministrazioni Pubbliche	0,00	0,00	0,00	0,00	0,00	0,00	0,00
			TOTALE	0,00	0,00	0,00	0,00	0,00	0,00	0,00

Analisi entrate in conto capitale - Titolo 6 Accensione Mutui - Anno 2025

Tit.	Tipologia	Cat.	Descrizione	Previsioni iniziali (A)	Previsioni Definitive (B)	% Scost. (C=B/A)	Accertamenti (D)	% di Realizzo (E=B/D)	Riscossioni (F)	Residui da Riportare (G=D-F)
6	300	1	Finanziamenti a medio lungo termine	0,00	0,00	0,00	0,00	0,00	0,00	0,00
			TOTALE	0,00	0,00	0,00	0,00	0,00	0,00	0,00

ANTICIPAZIONI DI TESORERIA

Nel corso del 2025, non è stato necessario utilizzare l'anticipazione di cassa.

Analisi entrate in conto capitale - Titolo 6 Accensione Mutui - Anno 2025

Tit.	Tipologia	Cat.	Descrizione	Previsioni iniziali (A)	Previsioni Definitive (B)	% Scost. (C=B/A)	Accertamenti (D)	% di Realizzo (E=B/D)	Riscossioni (F)	Residui da Riportare (G=D-F)
7	100	1	Anticipazioni da istituto tesoriere/cassiere	700.000,00	700.000,00	0,00	0,00	0,00	0,00	0,00
			TOTALE	700.000,00	700.000,00	0,00	0,00	0,00	0,00	0,00

Analisi entrate Titolo 4

Entrate in conto capitale - Anno 2025 Si riportano di seguito le entrate suddivise per tipologia e capitolo.

CONTO DEL BILANCIO - GESTIONE DELLE ENTRATE 2025

TITOLO TIPOLOGIA	DENOMINAZIONE	RESIDUI ATTIVI AL 1/1/2025 (RS)		RISCOSSIONI IN C/RESIDUI (RR)		RIACCERTAMENTI RESIDUI (R)		RESIDUI ATTIVI DA ESERCIZI PRECEDENTI (EP = RS -RR+R)	
		PREVISIONI DEFINITIVE DI COMPETENZA (CP)		RISCOSSIONI IN C/COMPETENZA (RC)		ACCERTAMENTI (A)		MAGGIORI O MINORI ENTRATE DI COMPETENZA =A-CP	
		PREVISIONI DEFINITIVE DI CASSA (CS)		TOTALE RISCOSSIONI (TR=RR+RC)		MAGGIORI O MINORI ENTRATE DI CASSA =TR-CS		TOTALE RESIDUI ATTIVI DA RIPORTARE (TR=EP+EC)	
	FONDO PLURIENNALE VINCOLATO PER SPESE CORRENTI (1)	CP	139.620,24						
	FONDO PLURIENNALE VINCOLATO PER SPESE IN CONTO CAPITALE (1)	CP	1.501.396,63						
	FONDO PLURIENNALE VINCOLATO PER INCREMENTO DI ATTIVITA' FINANZIARIE (1)	CP	0,00						
	UTILIZZO AVANZO DI AMMINISTRAZIONE (2)	CP	2.145.698,48						
	- di cui Utilizzo Fondo anticipazioni di liquidità	CP	0,00						
	FONDO DI CASSA AL 1 GENNAIO DELL'ESERCIZIO	CS	1.284.809,60						

TITOLO 4	ENTRATE IN CONTO CAPITALE										
40200	Tipologia 200: Contributi agli investimenti	RS	2.805.752,29	RR	1.070.354,76	R	-44.752,99		EP	1.690.644,54	
		CP	4.909.619,36	RC	760.176,65	A	1.615.291,28	CP	-3.294.328,08	EC	855.114,63
		CS	7.715.371,65	TR	1.830.531,41	CS	-5.884.840,24			TR	2.545.759,17
	Cap. 1900.1 Cod. 4.0201.00 Pdc E.4.02.01.02.001 TRASFERIMENTI SUL FONDO PER GLI INVESTIMENTI PROGRAMMATI DAI COMUNI (BUDGET)	RS	271.071,53	RR	151.095,01	R	0,00		EP	119.976,52	
		CP	892.903,62	RC	0,00	A	320.546,96	CP	-572.356,66	EC	320.546,96
		CS	1.163.975,15	TR	151.095,01	CS	-1.012.880,14			TR	440.523,48
	Cap. 1900.4 Cod. 4.0201.00 Pdc E.4.02.01.02.001 FONDO PER GLI INVESTIMENTI COMUNALI (EX FONDO INVESTIMENTI MINORI)	RS	69.673,02	RR	69.673,02	R	0,00		EP	0,00	
		CP	0,00	RC	0,00	A	0,00	CP	0,00	EC	0,00
		CS	69.673,02	TR	69.673,02	CS	0,00			TR	0,00
	Cap. 1900.5 Cod. 4.0201.00 Pdc E.4.02.01.02.001 CANONI DI CONCESSIONI AGGIUNTIVI	RS	259.174,13	RR	222.890,01	R	-7.800,46		EP	28.483,66	
		CP	288.309,19	RC	0,00	A	128.832,90	CP	-159.476,29	EC	128.832,90
		CS	547.483,32	TR	222.890,01	CS	-324.593,31			TR	157.316,56
	Cap. 1905.2 Cod. 4.0201.00 Pdc E.4.02.01.01.001 PNRR M1 C1 INV 1.4 CUP C51F22002440006 - SERVIZI E CITTADINANZA DIGITALE ADOZIONE APP IO - MISURA 1.4.3	RS	0,00	RR	0,00	R	0,00		EP	0,00	
		CP	2.673,00	RC	2.673,00	A	2.673,00	CP	0,00	EC	0,00
		CS	2.673,00	TR	2.673,00	CS	0,00			TR	0,00
	Cap. 1905.3 Cod. 4.0201.00 Pdc E.4.02.01.01.001 PNRR M1 C1 INV 1.4 CUP C51F22002320006 - SERVIZI E CITTADINANZA DIGITALE ESTENSIONE DELL'UTILIZZO DELLAE PIATTAFORME NAZIONALI DI IDENTITA' DIGITALE - SPID CIE - MISURA 1.4.4	RS	0,00	RR	0,00	R	0,00		EP	0,00	
		CP	14.000,00	RC	14.000,00	A	14.000,00	CP	0,00	EC	0,00
		CS	14.000,00	TR	14.000,00	CS	0,00			TR	0,00
	Cap. 1905.4 Cod. 4.0201.00 Pdc E.4.02.01.01.001 PNRR M1 C1 INV 1.4.5 CUP C51F22011700006 - SERVIZIO E CITTADINANZA DIGITALE - PIATTAFORMA NOTIFICHE DIGITALI -	RS	0,00	RR	0,00	R	0,00		EP	0,00	
		CP	23.147,00	RC	23.147,00	A	23.147,00	CP	0,00	EC	0,00
		CS	23.147,00	TR	23.147,00	CS	0,00			TR	0,00

CONTO DEL BILANCIO - GESTIONE DELLE ENTRATE 2025

TITOLO TIPOLOGIA	DENOMINAZIONE	RESIDUI ATTIVI AL 1/1/2025 (RS)		RISCOSSIONI IN C/RESIDUI (RR)		RIACCERTAMENTI RESIDUI (R)		RESIDUI ATTIVI DA ESERCIZI PRECEDENTI (EP = RS -RR+R)			
		PREVISIONI DEFINITIVE DI COMPETENZA (CP)		RISCOSSIONI IN C/COMPETENZA (RC)		ACCERTAMENTI (A)		MAGGIORI O MINORI ENTRATE DI COMPETENZA=A-CP		RESIDUI ATTIVI DA ESERCIZIO DI COMPETENZA (EC=A-RC)	
		PREVISIONI DEFINITIVE DI CASSA (CS)		TOTALE RISCOSSIONI (TR=RR+RC)		MAGGIORI O MINORI ENTRATE DI CASSA=TR-CS				TOTALE RESIDUI ATTIVI DA RIPORTARE (TR=EP+EC)	
Cap. 1905.5 Cod. 4.0201.00 Pdc E.4.02.01.01.001 PNRR M1 C1 INV 1.3.1 CUP C51F22010390006 - PIATTAFORMA NAZIONALE DIGITALE DATI	RS		0,00	RR	0,00	R	0,00		EP	0,00	
	CP		10.172,00	RC	10.172,00	A	10.172,00	CP	0,00	EC	0,00
	CS		10.172,00	TR	10.172,00	CS	0,00		TR	0,00	
Cap. 1905.7 Cod. 4.0201.00 Pdc E.4.02.01.01.001 PNRR MISURA 1.4.4 - SERVIZIO E CITTADINANZA DIGITALE "ESTENSIONE DELL'UTILIZZO DELL'ANAGRAFE NAZIONONALE DIGITALE (ANPR)	RS		0,00	RR	0,00	R	0,00		EP	0,00	
	CP		3.928,40	RC	0,00	A	3.928,40	CP	0,00	EC	3.928,40
	CS		3.928,40	TR	0,00	CS	-3.928,40		TR	3.928,40	
Cap. 1920.1 Cod. 4.0201.00 Pdc E.4.02.01.02.001 CONTRIBUTO P.A.T. PER COSTRUZIONE IMPIANTO TELERISCALDAMENTO A SERVIZIO EDIFICI COMUNALI	RS		558.723,08	RR	0,00	R	0,00		EP	558.723,08	
	CP		0,00	RC	0,00	A	0,00	CP	0,00	EC	0,00
	CS		558.723,08	TR	0,00	CS	-558.723,08		TR	558.723,08	
Cap. 1945.1 Cod. 4.0201.00 Pdc E.4.02.01.02.001 CONTRIBUTO P.A.T. INTERVENTI PER LO SVILUPPO DEL TONALE	RS		190.940,59	RR	0,00	R	0,00		EP	190.940,59	
	CP		0,00	RC	0,00	A	0,00	CP	0,00	EC	0,00
	CS		190.940,59	TR	0,00	CS	-190.940,59		TR	190.940,59	
Cap. 1945.2 Cod. 4.0201.00 Pdc E.4.02.01.02.001 FONDO SVILUPPO LOCALE - REALIZZAZIONE NUOVA STRUTTURA "FAMILY VILLAGE"	RS		530.283,80	RR	0,00	R	0,00		EP	530.283,80	
	CP		626.229,14	RC	0,00	A	347.436,53	CP	-278.792,61	EC	347.436,53
	CS		1.156.512,94	TR	0,00	CS	-1.156.512,94		TR	877.720,33	
Cap. 1950.2 Cod. 4.0201.00 Pdc E.4.02.01.02.001 FONDO SVILUPPO LOCALE - INTERVENTI DI RIQUALIFICAZIONE LUOGHI AD ALTO AFFLUSSO TURISCIO PRESSO I LAGHETTI S. LEONARDO C.C. VERMIGLIO	RS		0,00	RR	0,00	R	0,00		EP	0,00	
	CP		1.083.953,80	RC	0,00	A	0,00	CP	-1.083.953,80	EC	0,00
	CS		1.083.953,80	TR	0,00	CS	-1.083.953,80		TR	0,00	
Cap. 1955.2 Cod. 4.0201.00 Pdc E.4.02.01.02.001 FONDO SVILUPPO LOCALE - REALIZZAZIONE STRADA ED OPERE DI URBANIZZAZIONE PRIMARIA IN LOCALITA' SORT	RS		137,54	RR	0,00	R	0,00		EP	137,54	
	CP		92.697,52	RC	0,00	A	0,00	CP	-92.697,52	EC	0,00
	CS		92.835,06	TR	0,00	CS	-92.835,06		TR	137,54	
Cap. 1955.10 Cod. 4.0201.00 Pdc E.4.02.01.02.001 TRASFERIMENTO PER DELEGA P.A.T. LAVORI PER CEDIMENTO PONTE SUL TORRENTE VERMIGLIANA CHE SORREGGE IL COLLETTORE DI FOGNATURA NERA TRATTO VERMIGLIO-OSSANA-PELLIZZANO-MEZZANA	RS		60.000,00	RR	0,00	R	-26.162,40		EP	33.837,60	
	CP		0,00	RC	0,00	A	0,00	CP	0,00	EC	0,00
	CS		60.000,00	TR	0,00	CS	-60.000,00		TR	33.837,60	
Cap. 1960.3 Cod. 4.0201.00 Pdc E.4.02.01.02.001 CONTRIBUTO P.A.T. LAVORI DI PREVENZIONE URGENTE PER RIFACIMENTO TUBAZIONE ESISTENTE PER LA RACCOLTA DELLE ACQUE BIANCHE AL PASSO TONALE	RS		520.346,04	RR	520.346,04	R	0,00		EP	0,00	
	CP		320.000,00	RC	0,00	A	0,00	CP	-320.000,00	EC	0,00
	CS		840.346,04	TR	520.346,04	CS	-320.000,00		TR	0,00	
Cap. 1960.8 Cod. 4.0201.00 Pdc E.4.02.01.02.003 FONDO STRATEGICO TERRITORIALE PER REALIZZAZIONE CICLO PEDONALE VELON - PASSO TONALE	RS		15.067,23	RR	0,00	R	0,00		EP	15.067,23	
	CP		884.932,77	RC	613.050,00	A	613.050,00	CP	-271.882,77	EC	0,00
	CS		900.000,00	TR	613.050,00	CS	-286.950,00		TR	15.067,23	

CONTO DEL BILANCIO - GESTIONE DELLE ENTRATE 2025

TITOLO TIPOLOGIA	DENOMINAZIONE	RESIDUI ATTIVI AL 1/1/2025 (RS)		RISCOSSIONI IN C/RESIDUI (RR)		RIACCERTAMENTI RESIDUI (R)		RESIDUI ATTIVI DA ESERCIZI PRECEDENTI (EP = RS -RR+R)			
		PREVISIONI DEFINITIVE DI COMPETENZA (CP)		RISCOSSIONI IN C/COMPETENZA (RC)		ACCERTAMENTI (A)		MAGGIORI O MINORI ENTRATE DI COMPETENZA=A-CP		RESIDUI ATTIVI DA ESERCIZIO DI COMPETENZA (EC=A-RC)	
		PREVISIONI DEFINITIVE DI CASSA (CS)		TOTALE RISCOSSIONI (TR=RR+RC)		MAGGIORI O MINORI ENTRATE DI CASSA=TR-CS				TOTALE RESIDUI ATTIVI DA RIPORTARE (TR=EP+EC)	
Cap. 1960.9 Cod. 4.0201.00 Pdc E.4.02.01.02.001 FONDO PER LE MISURE DI TUTELA DEL TERRITORIO E PREVENZIONE DELLE INFESTAZIONI DALL'EPIDEMIA DEL BOSTRICO	RS		0,00	RR	0,00	R	0,00		EP	0,00	
	CP		36.000,00	RC	29.213,12	A	29.213,12	CP	-6.786,88	EC	0,00
	CS		36.000,00	TR	29.213,12	CS	-6.786,88			TR	0,00
Cap. 1960.18 Cod. 4.0201.00 Pdc E.4.02.01.02.001 CONTRIBUTO PAT L.P.23/92 PER REVISIONE PIANO DI ASSESTAMENTO DEI BENI SILVO-PASTORALE	RS		22.600,50	RR	22.600,50	R	0,00		EP	0,00	
	CP		0,00	RC	0,00	A	0,00	CP	0,00	EC	0,00
	CS		22.600,50	TR	22.600,50	CS	0,00			TR	0,00
Cap. 1960.53 Cod. 4.0201.00 Pdc E.4.02.01.02.001 CONTRIBUTO P.A.T. LAVORI DI SOMMA URGENZA PER LA REALIZZAZIONE NUOVO CANALE PER RACCOLTA DELLE ACQUE METEORICHE DERIVANTI DAL BACINO MONTICELLI E STRADA COMUNALE S.BARTOLOMEO	RS		22.071,60	RR	0,00	R	0,00		EP	22.071,60	
	CP		0,00	RC	0,00	A	0,00	CP	0,00	EC	0,00
	CS		22.071,60	TR	0,00	CS	-22.071,60			TR	22.071,60
Cap. 1960.63 Cod. 4.0201.00 Pdc E.4.02.01.02.001 CONTRIBUTO P.A.T. LAVORI DI SOMMA URGENZA PER LA MESSA IN SICUREZZA EDIFICI CAUSA SMOTTAMENTO FRANOSO NELL'ABITATO DI CORTINA	RS		31.399,00	RR	20.747,92	R	-10.651,08		EP	0,00	
	CP		0,00	RC	0,00	A	0,00	CP	0,00	EC	0,00
	CS		31.399,00	TR	20.747,92	CS	-10.651,08			TR	0,00
Cap. 1961.15 Cod. 4.0201.00 Pdc E.4.02.01.02.001 FONDO DI RISERVA PER LAVORI DI RIFACIMENTO FOGNATURA E ACQUEDOTTO NELLA FRAZIONE DI FRAVIANO - STRALCIO VIA "DEI CIOCHINI"	RS		81.537,81	RR	0,00	R	-137,05		EP	81.400,76	
	CP		0,00	RC	0,00	A	0,00	CP	0,00	EC	0,00
	CS		81.537,81	TR	0,00	CS	-81.537,81			TR	81.400,76
Cap. 1962.15 Cod. 4.0201.00 Pdc E.4.02.01.02.001 FONDO DI RISERVA PER LAVORI DI SDOPPIAMENTO TRATTI DI FOGNATURA MISTA E OPERE COMPLEMENTARI IN C C VERMIGLIO	RS		0,00	RR	0,00	R	0,00		EP	0,00	
	CP		497.105,53	RC	0,00	A	0,00	CP	-497.105,53	EC	0,00
	CS		497.105,53	TR	0,00	CS	-497.105,53			TR	0,00
Cap. 2500.2 Cod. 4.0201.00 Pdc E.4.02.01.02.001 PNRR M2 C4 INV 2.2 - VALORIZZAZIONE DEL TERRITORIO ED EFFICIENTAMENTO ENERGETICO	RS		44.154,74	RR	25.000,00	R	0,00		EP	19.154,74	
	CP		30.845,26	RC	0,00	A	30.845,26	CP	0,00	EC	30.845,26
	CS		75.000,00	TR	25.000,00	CS	-50.000,00			TR	50.000,00
Cap. 2500.4 Cod. 4.0201.00 Pdc E.4.02.01.02.001 CONTRIBUTO DEL FONDO PER LA PROGETTAZIONE TERRITORIALE	RS		0,00	RR	0,00	R	0,00		EP	0,00	
	CP		10.470,44	RC	0,00	A	10.470,44	CP	0,00	EC	10.470,44
	CS		10.470,44	TR	0,00	CS	-10.470,44			TR	10.470,44
Cap. 2530.12 Cod. 4.0201.00 Pdc E.4.02.01.02.018 CONTRIBUTO B.I.M. PER "INTERVENTI DI MANUTENZIONE DEL PATRIMONIO LOCALE E PIANO SOCIO ASSISTENZIALE"	RS		12.035,29	RR	12.033,29	R	-2,00		EP	0,00	
	CP		0,00	RC	0,00	A	0,00	CP	0,00	EC	0,00
	CS		12.035,29	TR	12.033,29	CS	-2,00			TR	0,00
Cap. 2530.13 Cod. 4.0201.00 Pdc E.4.02.01.02.018 CONTRIBUTO B.I.M. PER PIANO INVESTIMENTI VALLATA NOCE PER L'ANNO 2023	RS		15.337,89	RR	15.337,89	R	0,00		EP	0,00	
	CP		0,00	RC	0,00	A	0,00	CP	0,00	EC	0,00
	CS		15.337,89	TR	15.337,89	CS	0,00			TR	0,00

CONTO DEL BILANCIO - GESTIONE DELLE ENTRATE 2025

TITOLO TIPOLOGIA	DENOMINAZIONE	RESIDUI ATTIVI AL 1/1/2025 (RS)		RISCOSSIONI IN C/RESIDUI (RR)		RIACCERTAMENTI RESIDUI (R)		RESIDUI ATTIVI DA ESERCIZI PRECEDENTI (EP = RS -RR+R)	
		PREVISIONI DEFINITIVE DI COMPETENZA (CP)		RISCOSSIONI IN C/COMPETENZA (RC)		ACCERTAMENTI (A)		MAGGIORI O MINORI ENTRATE DI COMPETENZA=A-CP	
		PREVISIONI DEFINITIVE DI CASSA (CS)		TOTALE RISCOSSIONI (TR=RR+RC)		MAGGIORI O MINORI ENTRATE DI CASSA=TR-CS		TOTALE RESIDUI ATTIVI DA RIPORTARE (TR=EP+EC)	
	Cap. 2530.14 Cod. 4.0201.00 Pdc E.4.02.01.02.018 CONTRIBUTO B.I.M. PER PIANO INVESTIMENTI 2023 - EFFICIENZA IDRICA ED ENERGETICA	RS	74.875,60	RR	10.631,08	R	0,00	EP	64.244,52
		CP	24.330,16	RC	0,00	A	13.054,14	EC	13.054,14
		CS	99.205,76	TR	10.631,08	CS	-88.574,68	TR	77.298,66
	Cap. 2530.22 Cod. 4.0201.00 Pdc E.4.02.01.02.018 CONTRIBUTO B.I.M. -PIANO DI VALLATA QUINQUENNALE 2021/2025	RS	0,00	RR	0,00	R	0,00	EP	0,00
		CP	67.921,53	RC	67.921,53	A	67.921,53	EC	0,00
		CS	67.921,53	TR	67.921,53	CS	0,00	TR	0,00
	Cap. 2715.8 Cod. 4.0203.00 Pdc E.4.02.03.03.999 RIMBORSO SPESA POSA FIBRA OTTICA NETWORK	RS	26.322,90	RR	0,00	R	0,00	EP	26.322,90
		CP	0,00	RC	0,00	A	0,00	EC	0,00
		CS	26.322,90	TR	0,00	CS	-26.322,90	TR	26.322,90
40400	Tipologia 400: Entrate da alienazione di beni materiali e immateriali	RS	0,00	RR	0,00	R	0,00	EP	0,00
		CP	1.113.561,66	RC	420.833,16	A	420.833,16	EC	0,00
		CS	1.113.561,66	TR	420.833,16	CS	-692.728,50	TR	0,00
	Cap. 1700.1 Cod. 4.0401.00 Pdc E.4.04.01.01.001 VENDITA DI AUTOMEZZO	RS	0,00	RR	0,00	R	0,00	EP	0,00
		CP	5.579,06	RC	5.579,06	A	5.579,06	EC	0,00
		CS	5.579,06	TR	5.579,06	CS	0,00	TR	0,00
	Cap. 1705.6 Cod. 4.0402.00 Pdc E.4.04.02.01.002 VENDITA LOTTI ALBERGHIERI PASSO TONALE	RS	0,00	RR	0,00	R	0,00	EP	0,00
		CP	775.000,00	RC	0,00	A	0,00	EC	0,00
		CS	775.000,00	TR	0,00	CS	-775.000,00	TR	0,00
	Cap. 1705.13 Cod. 4.0401.00 Pdc E.4.04.01.08.999 VENDITA POSTI MACCHINA ZONA BARECH	RS	0,00	RR	0,00	R	0,00	EP	0,00
		CP	92.025,00	RC	199.537,50	A	199.537,50	EC	0,00
		CS	92.025,00	TR	199.537,50	CS	107.512,50	TR	0,00
	Cap. 1705.102 Cod. 4.0402.00 Pdc E.4.04.02.01.999 ALIENAZIONE DI TERRENI - SGRAVATI DA USO CIVICO	RS	0,00	RR	0,00	R	0,00	EP	0,00
		CP	219.621,60	RC	213.916,60	A	213.916,60	EC	0,00
		CS	219.621,60	TR	213.916,60	CS	-5.705,00	TR	0,00
	Cap. 1705.103 Cod. 4.0402.00 Pdc E.4.04.02.01.999 ALIENAZIONE DI TERRENI	RS	0,00	RR	0,00	R	0,00	EP	0,00
		CP	21.336,00	RC	1.800,00	A	1.800,00	EC	0,00
		CS	21.336,00	TR	1.800,00	CS	-19.536,00	TR	0,00
40500	Tipologia 500: Altre entrate in conto capitale	RS	2.000,00	RR	0,00	R	0,00	EP	2.000,00
		CP	52.700,00	RC	73.956,25	A	73.956,25	EC	0,00
		CS	54.700,00	TR	73.956,25	CS	19.256,25	TR	2.000,00

CONTO DEL BILANCIO - GESTIONE DELLE ENTRATE 2025

TITOLO TIPOLOGIA	DENOMINAZIONE	RESIDUI ATTIVI AL 1/1/2025 (RS)		RISCOSSIONI IN C/RESIDUI (RR)		RIACCERTAMENTI RESIDUI (R)		RESIDUI ATTIVI DA ESERCIZI PRECEDENTI (EP = RS -RR+R)			
		PREVISIONI DEFINITIVE DI COMPETENZA (CP)		RISCOSSIONI IN C/COMPETENZA (RC)		ACCERTAMENTI (A)		MAGGIORI O MINORI ENTRATE DI COMPETENZA =A-CP		RESIDUI ATTIVI DA ESERCIZIO DI COMPETENZA (EC=A-RC)	
		PREVISIONI DEFINITIVE DI CASSA (CS)		TOTALE RISCOSSIONI (TR=RR+RC)		MAGGIORI O MINORI ENTRATE DI CASSA =TR-CS				TOTALE RESIDUI ATTIVI DA RIPORTARE (TR=EP+EC)	
	Cap. 2705.0 Cod. 4.0501.00 Pdc E.4.05.01.01.001 SANZIONI PER VIOLAZIONI DELLE NORME URBANISTICHE E IN MATERIA DI EDILIZIA	RS	0,00	RR	0,00	R	0,00			EP	0,00
		CP	8.000,00	RC	17.460,25	A	17.460,25	CP	9.460,25	EC	0,00
		CS	8.000,00	TR	17.460,25	CS	9.460,25			TR	0,00
	Cap. 2715.1 Cod. 4.0501.00 Pdc E.4.05.01.01.001 PROVENTI DA CONCESSIONI EDILIZIE	RS	0,00	RR	0,00	R	0,00			EP	0,00
		CP	44.700,00	RC	56.496,00	A	56.496,00	CP	11.796,00	EC	0,00
		CS	44.700,00	TR	56.496,00	CS	11.796,00			TR	0,00
	Cap. 2715.10 Cod. 4.0504.00 Pdc E.4.05.04.99.999 CONTRIBUTI PROGRAMMA COMUNITARIO GIOVENTU' IN AZIONE - AZIONE 43	RS	2.000,00	RR	0,00	R	0,00			EP	2.000,00
		CP	0,00	RC	0,00	A	0,00	CP	0,00	EC	0,00
		CS	2.000,00	TR	0,00	CS	-2.000,00			TR	2.000,00
40000	Totale TITOLO 4 ENTRATE IN CONTO CAPITALE	RS	2.807.752,29	RR	1.070.354,76	R	-44.752,99			EP	1.692.644,54
		CP	6.075.881,02	RC	1.254.966,06	A	2.110.080,69	CP	-3.965.800,33	EC	855.114,63
		CS	8.883.633,31	TR	2.325.320,82	CS	-6.558.312,49			TR	2.547.759,17
	TOTALE TITOLI	RS	2.807.752,29	RR	1.070.354,76	R	-44.752,99			EP	1.692.644,54
		CP	6.075.881,02	RC	1.254.966,06	A	2.110.080,69	CP	-3.965.800,33	EC	855.114,63
		CS	8.883.633,31	TR	2.325.320,82	CS	-6.558.312,49			TR	2.547.759,17
	TOTALE GENERALE DELLE ENTRATE	RS	2.807.752,29	RR	1.070.354,76	R	-44.752,99			EP	1.692.644,54
		CP	9.862.596,37	RC	1.254.966,06	A	2.110.080,69	CP	-3.965.800,33	EC	855.114,63
		CS	10.168.442,91	TR	2.325.320,82	CS	-6.558.312,49			TR	2.547.759,17

RIEPILOGO ENTRATE PER TITOLI CON TREND STORICO - ANNO 2025

Descrizione	2023	%	2024	%	2025	%
Titolo I - Entrate tributarie	1.335.490,50	10,70	1.357.288,03	11,39	1.430.175,38	11,42
Titolo II - Trasferimenti correnti	976.190,31	7,82	924.616,96	7,76	1.001.846,99	8,00
Titolo III - Entrate extratributarie	3.051.268,94	24,45	3.377.743,52	28,36	3.109.200,55	24,82
ENTRATE CORRENTI	5.362.949,75	42,97	5.659.648,51	47,51	5.541.222,92	44,23
Titolo IV - Entrate in conto capitale	2.654.656,48	21,27	1.379.057,23	11,58	2.110.080,69	16,84
Titolo V - Riduzione Attività finanziaria	0,00	0,00	0,00	0,00	0,00	0,00
Titolo VI - Accensione mutui	0,00	0,00	0,00	0,00	0,00	0,00
ENTRATE IN CONTO CAPITALE	2.654.656,48	21,27	1.379.057,23	11,58	2.110.080,69	16,84
Titolo VII - Anticipazioni di tesoreria	24.478,45	0,20	0,00	0,00	0,00	0,00
Titolo IX - Servizi contro terzi	1.395.531,63	11,18	1.149.435,87	9,65	1.088.975,04	8,69
TOTALE ACCERTAMENTI	9.437.616,31	75,62	8.188.141,61	68,74	8.740.278,65	69,77
Avanzo di amministrazione	2.002.816,21	16,05	1.326.648,75	11,14	2.145.698,48	17,13
FPV di entrata	1.040.009,30	8,33	2.397.076,45	20,12	1.641.016,87	13,10
Totale entrate	12.480.441,82		11.911.866,85		12.526.994,00	

Entrate per Titolo Anni 2023 - 2025

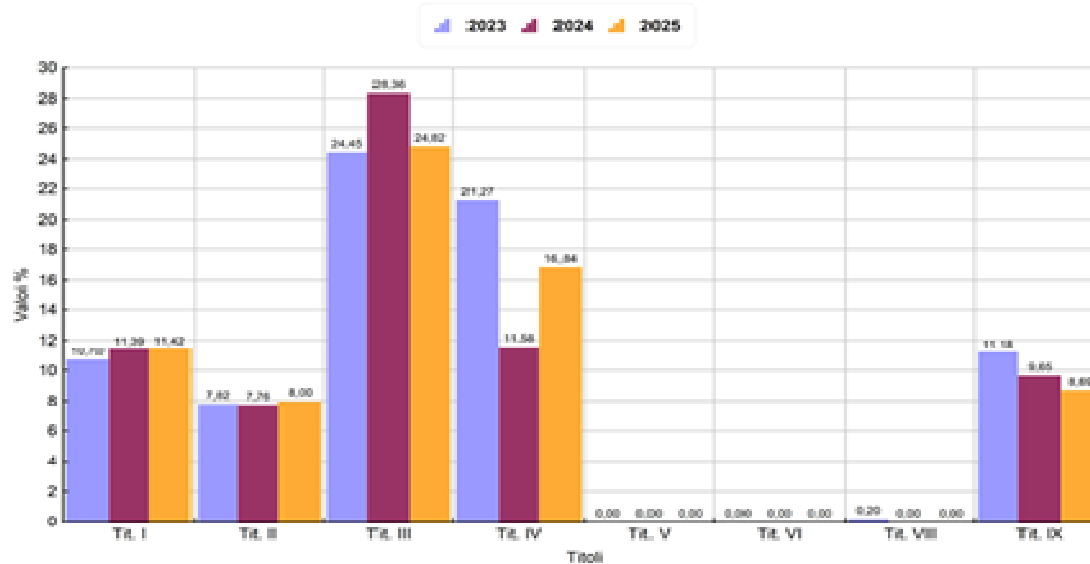

RIEPILOGO SPESE PER TITOLI CON TREND STORICO - ANNO 2025

Descrizione	2023	%	2024	%	2025	%
Titolo I - Spese correnti	4.072.279,43	46,65	4.160.326,75	49,93	4.301.374,82	47,85
Titolo II - Spese in c/capitale	3.167.333,79	36,28	2.952.137,50	35,43	3.229.316,24	35,92
Titolo III - Spese incremento attività finanziarie	0,00	0,00	0,00	0,00	300.025,00	3,34
Titolo IV - Spese per rimborso prestiti	69.807,46	0,80	69.807,46	0,84	69.807,46	0,78
Titolo V - Chiusura di anticipazioni tesoriere	24.478,45	0,28	0,00	0,00	0,00	0,00
Titolo VII - Spese per servizi per c/terzi	1.395.531,63	15,99	1.149.435,87	13,80	1.088.975,04	12,11
TOTALE	8.729.430,76		8.331.707,58		8.989.498,56	100,00
Disavanzo di amministrazione	0,00	0,00	0,00	0,00	0,00	0,00
Totale spese	8.729.430,76	100,00	8.331.707,58	100,00	8.989.498,56	100,00

Spese per Titolo Anni 2023 - 2025

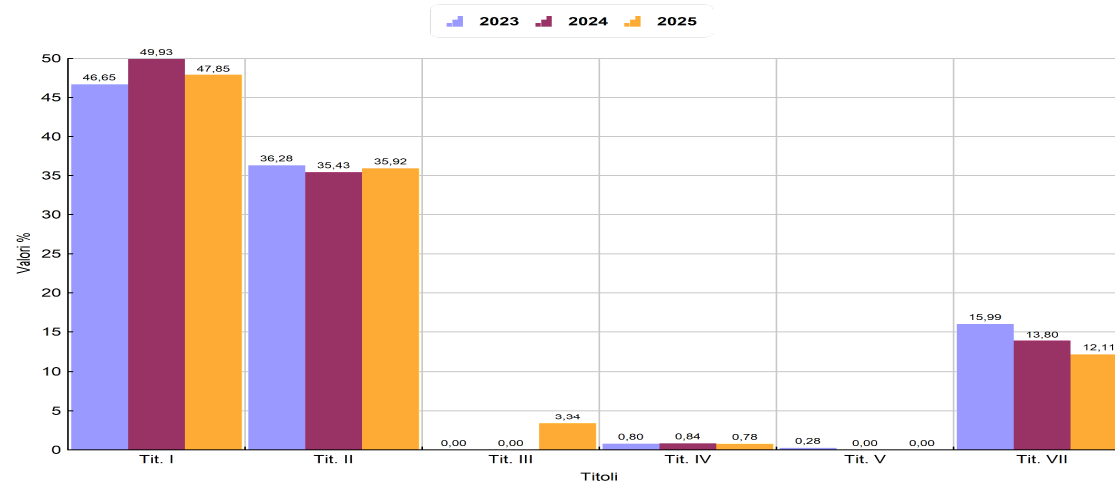

ANALISI SPESE IN CONTO CAPITALE

Le spese in conto capitale riportate nelle tabelle che seguono e distinte per tipologie di finanziamento rappresentano lo sforzo dell'Amministrazione nell'ambito degli investimenti che sono stati impegnati nell'anno nonché quelli riportati con il fondo pluriennale vincolato.

Si rinvia inoltre ai prospetti riportati nelle stampe contabili allegato al rendiconto 2025 (Situazione investimenti definitiva al 31.12.2025 dopo il riaccertamento ordinario dei residui) per una descrizione più dettagliata degli investimenti e relativi finanziamenti.

CONTO DEL BILANCIO - RIEPILOGO GENERALE DELLE SPESE PER MISSIONI 2025

MISSIONE, PROGRAMMA, TITOLO	DENOMINAZIONE	RESIDUI PASSIVI AL 1/1/2025 (RS)		PAGAMENTI IN C/RESIDUI (PR)		RIACCERTAMENTO RESIDUI (R)				RESIDUI PASSIVI DA ESERCIZI PRECEDENTI (EP=RS-PR+R)	
		PREVISIONI DEFINITIVE DI COMPETENZA (CP)		PAGAMENTI IN C/COMPETENZA (PC)		IMPEGNI (I)		ECONOMIE DI COMPETENZA (ECP=CP-I-FPV)		RESIDUI PASSIVI DA ESERCIZIO DI COMPETENZA (EC= I - PC)	
		PREVISIONI DEFINITIVE DI CASSA (CS)		TOTALE PAGAMENTI (TP=PR+PC)		FONDO PLURIENNALE VINCOLATO (FPV)				TOTALE RESIDUI PASSIVI DA RIPORTARE (TR=EP+EC)	
MISSIONE 1	Servizi istituzionali e generali e di gestione	RS	15.288,84	PR	14.117,84	R	0,00	ECP	41.338,47	EP	1.171,00
		CP	262.503,61	PC	106.502,86	I	143.452,92			EC	36.950,06
		CS	277.792,45	TP	120.620,70	FP V	77.712,22			TR	38.121,06
MISSIONE 3	Ordine pubblico e sicurezza	RS	0,00	PR	0,00	R	0,00	ECP	0,00	EP	0,00
		CP	0,00	PC	0,00	I	0,00			EC	0,00
		CS	0,00	TP	0,00	FP V	0,00			TR	0,00
MISSIONE 4	Istruzione e diritto allo studio	RS	8.916,98	PR	1.485,92	R	-7.431,06	ECP	694,89	EP	0,00
		CP	83.000,00	PC	65.489,31	I	82.305,11			EC	16.815,80
		CS	91.916,98	TP	66.975,23	FP V	0,00			TR	16.815,80
MISSIONE 5	Tutela e valorizzazione dei beni e attività culturali	RS	2.910,41	PR	2.910,41	R	0,00	ECP	320,91	EP	0,00
		CP	100.844,31	PC	98.393,90	I	100.523,40			EC	2.129,50
		CS	103.754,72	TP	101.304,31	FP V	0,00			TR	2.129,50
MISSIONE 6	Politiche giovanili, sport e tempo libero	RS	251.040,47	PR	251.012,38	R	-28,09	ECP	389.916,56	EP	0,00
		CP	1.144.966,31	PC	732.687,48	I	736.617,47			EC	3.929,99
		CS	1.396.006,78	TP	983.699,86	FP V	18.432,28			TR	3.929,99
MISSIONE 7	Turismo	RS	55.222,72	PR	51.417,60	R	0,00	ECP	2.077.177,79	EP	3.805,12
		CP	3.443.876,65	PC	587.796,09	I	804.284,39			EC	216.488,30
		CS	3.499.099,37	TP	639.213,69	FP V	562.414,47			TR	220.293,42
MISSIONE 8	Assetto del territorio ed edilizia abitativa	RS	104.357,98	PR	50.746,43	R	-0,02	ECP	801.742,54	EP	53.611,53
		CP	1.059.468,69	PC	117.756,34	I	176.648,22			EC	58.891,88
		CS	1.163.826,67	TP	168.502,77	FP V	81.077,93			TR	112.503,41
MISSIONE 9	Sviluppo sostenibile e tutela del territorio e dell'ambiente	RS	233.440,38	PR	189.224,21	R	-137,05	ECP	816.048,03	EP	44.079,12
		CP	1.425.237,42	PC	452.164,11	I	578.674,44			EC	126.510,33
		CS	1.658.677,80	TP	641.388,32	FP V	30.514,95			TR	170.589,45

CONTO DEL BILANCIO - RIEPILOGO GENERALE DELLE SPESE PER MISSIONI 2025

MISSIONE, PROGRAMMA, TITOLO	DENOMINAZIONE	RESIDUI PASSIVI AL 1/1/2025 (RS)		PAGAMENTI IN C/RESIDUI (PR)		RIACCERTAMENTO RESIDUI (R)		RESIDUI PASSIVI DA ESERCIZI PRECEDENTI (EP=RS-PR+R)			
		PREVISIONI DEFINITIVE DI COMPETENZA (CP)		PAGAMENTI IN C/COMPETENZA (PC)		IMPEGNI (I)		ECONOMIE DI COMPETENZA (ECP=CP-I-FPV)			
		PREVISIONI DEFINITIVE DI CASSA (CS)		TOTALE PAGAMENTI (TP=PR+PC)		FONDO PLURIENNALE VINCOLATO (FPV)		TOTALE RESIDUI PASSIVI DA RIPORTARE (TR=EP+EC)			
MISSIONE 10	Trasporti e diritto alla mobilità	RS	179.668,87	PR	143.310,45	R	-2.870,33	ECP	572.743,88	EP	33.488,09
		CP	1.614.700,23	PC	479.176,74	I	539.166,22			EC	59.989,48
		CS	1.794.369,10	TP	622.487,19	FP V	502.790,13			TR	93.477,57
MISSIONE 11	Soccorso civile	RS	0,00	PR	0,00	R	0,00	ECP	0,00	EP	0,00
		CP	40.000,00	PC	40.000,00	I	40.000,00			EC	0,00
		CS	40.000,00	TP	40.000,00	FP V	0,00			TR	0,00
MISSIONE 12	Diritti sociali, politiche sociali e famiglia	RS	0,00	PR	0,00	R	0,00	ECP	3.034,85	EP	0,00
		CP	13.250,00	PC	0,00	I	10.215,15			EC	10.215,15
		CS	13.250,00	TP	0,00	FP V	0,00			TR	10.215,15
MISSIONE 14	Sviluppo economico e competitività	RS	0,00	PR	0,00	R	0,00	ECP	0,00	EP	0,00
		CP	0,00	PC	0,00	I	0,00			EC	0,00
		CS	0,00	TP	0,00	FP V	0,00			TR	0,00
MISSIONE 17	Energia e diversificazione delle fonti energetiche	RS	6.344,00	PR	5.160,60	R	0,00	ECP	29.282,08	EP	1.183,40
		CP	98.500,00	PC	0,00	I	17.428,92			EC	17.428,92
		CS	104.844,00	TP	5.160,60	FP V	51.789,00			TR	18.612,32
TOTALE MISSIONI	TOTALE MISSIONI	RS	857.190,65	PR	709.385,84	R	-10.466,55	ECP	4.732.300,00	EP	137.338,26
		CP	9.286.347,22	PC	2.679.966,83	I	3.229.316,24			EC	549.349,41
		CS	10.143.537,87	TP	3.389.352,67	FP V	1.324.730,98			TR	686.687,67

CONTO DEL BILANCIO - GESTIONE DELLE SPESE 2025 – SPESE STRAORDINARIE

CAP.	DESCRIZIONE OPERA	CODICE BIL.	SPESA IMPEGNATA 2025	SPESA REIMPUTATA SUL 2025 56SF dd. 31/12/2024 DELIBERA N.47 dd. 26/03/2025 RIAC24	TOTALE SPESA IMPEGNATA E REIMPUTA SUL 2025	SPESA IMPEGNATA 2025 CON ESIGIBILITA' 2026 DEL. GC N. 69 dd. 25/03/2026 RIAC25 dd. 31/12/2025	RESIDUI PASSIVI CONFLUITI NEL 2025 CON RIACCERTAM. CANCELLATI economie su FPV e minore S DEL. GC N. 69 dd.25/03/2026 RIAC25	SPESA EFFETTIVA IMPEGNATA SUL 2025 DA COMPETENZA E REIMPUTAZIONE
20285-562	PNRR M1 C1 INV 1.4 CUP C51F22002440006 - SERVIZI E CITTADINANZA DIGITALE ADOZIONE APP IO - MISURA 1.4.3	01.01.2	2.086,81		2.086,81			2.086,81
21020-502	ACQUISTO STRAORDINARIA HARDWARE	01.02.2	0,00		0,00			0,00
21180-551	ALLESTIMENTO SALE COMUNALI MULTIMEDIALI	01.01.2	24.278,00		24.278,00			24.278,00
21201-551	ATTREZZATURA PER UFFICI ED EDIFICI COMUNALI	01.02.2	0,00		0,00			0,00
21285-562	PNRR M1 C1 INV 1.4 CUP C51F22002320006 - SERVIZI E CITTADINANZA DIGITALE ESTENSIONE DELL'UTILIZZO DELLAE PIATTAFORME NAZIONALI DI IDENTITA' DIGITALE - SPID CIE - MISURA 1.4.4	01.01.2	0,00	4.819,00	4.819,00			4.819,00
21385-562	PNRR M1 C1 INV 1.4.5 CUP C51F22011700006 - SERVIZIO E CITTADINANZA DIGITALE - PIATTAFORMA NOTIFICHE DIGITALI -	01.01.2	9.150,00		9.150,00			9.150,00
21485-562	PNRR M1 C1 INV 1.3.1 CUP C51F22010390006 - PIATTAFORMA NAZIONALE DIGITALE DATI	01.01.2	0,00	3.177,61	3.177,61			3.177,61
21501-500	MANUTENZIONE STRAORDINARIA CASERMA CARABINIERI	01.05.2	18.422,00		18.422,00	14.274,00		4.148,00
21501-502	MANUTENZIONE STRAORDINARIA EDIFICI	01.05.2	38.000,00		38.000,00	12.446,57		25.553,43
21505/505	MANUTENZIONE STRAORDINARIA CENTRALE TERMICA - CENTRO SERVIZI PASSO TONALE	01.05.2	63.700,00		63.700,00	63.438,22		261,78
21557-503	COMPLETAMENTO RETE DI TELERISCALDAMENTO VERMIGLIO A SERVIZIO DEGLI EDIFICI COMUNALI	01.05.2	0,00	70.344,40	70.344,40		25.278,51	45.065,89
21588-587	COMPARTICIPAZIONE PER LAVORI DI ADEGUAMENTO PER REALIZZAZIONE DI RISTORANTE PRESSO LA MALGA PECE'	01.05.2	0,00		0,00			0,00
21601-500	ACQUISTO PROGRAMMA PER SERVIZIO TECNICO COMUNALE	01.03.4	0,00	13.298,00	13.298,00			13.298,00
21701-500	ACQUISTO PROGRAMMA PER SERVIZI DEMOGRAFICI	01.07.2	0,00	7.686,00	7.686,00			7.686,00
21785-562	PNRR M1 C1 INV 1.4.4 - SERVIZIO E CITTADINANZA DIGITALE - ESTENSIONE DELL'UTILIZZO DELL'ANAGRAFE NAZIONALE DIGITALE (ANPR)	01.07.2	3.928,40		3.928,40			3.928,40
24101-589	CONTRIBUTO STRAORDINARIO LAVORI SISTEMAZIONE INTERNA SCUOLA MATERNA "DON C. ZANELLA"	04.01.2	65.489,31		65.489,31			65.489,31
24301-586	RIPARTO SPESA STRAOR. SCUOLA MEDIA OSSANA	04.02.2	16.815,80		16.815,80			16.815,80
25103-502	SERVIZIO DI RIORDINO ARCHIVI	05.01.2	0,00		0,00			0,00
25103-504	SISTEMAZIONE ARCHIVIO COMUNALE	05.01.2	4.080,28	29.153,62	33.233,90			33.233,90

25181/554	ACQUISTO COPIE DEL LIBRO "N.1 CANZONIERE VERMIGLIANO" - CANTORI DA VERMEI	05.01.2	4.160,00		4.160,00			4.160,00
25188/587	PROGETTO DI VALORIZZAZIONE DEL FILM "VERMIGLIO" BACKSTAGE E INTERVISTE ATTORI	05.01.2	61.000,00		61.000,00			61.000,00
25289-590	CONTRIBUTO STRAORDINARIO AL GRUPPO BANDISTICO VERMIGLIO-OSSANA	05.02.2	2.129,50		2.129,50			2.129,50
26201-502	MANUTENZIONE STRAORDINARIA IMPIANTI SPORTIVI	06.01.2	34.919,95	5.925,35	40.845,30	18.432,28		22.413,02
26201-505	REALIZZAZIONE CICLO PEDONALE VELON - PASSO TONALE	06.01.2	0,00	884.932,77	884.932,77	271.882,77		613.050,00
26202/552	ACQUISTO TRATTORINO IDRO PER CAMPO DA CALCIO	06.01.2	5.490,00		5.490,00			5.490,00
26203-501	MESSA IN SICUREZZA PISTE DA FONDO VERMIGLIO	06.01.2	15.152,27		15.152,27			15.152,27
26282-589	CONTRIBUTO STRAORDINARIO SCI FONDO VAL DI SOLE A.S.D. PER MIGLIORAMENTO PISTE DA FONDO VERMIGLIO	06.01.2	196.589,56		196.589,56	117.953,74		78.635,82
26288-590	CONTRIBUTO STRAORDINARIO A.S.D. REDIVAL PER ACQUISTO DEFIBRILLATORE	06.01.3	1.876,36		1.876,36			1.876,36
27101-510	INDENNITA' DI ESPROPRIO PER LA REALIZZAZIONE DI UNA PISTA CICLOPEDONALE TRATTO DA OSSANA A VERMIGLIO	07.01.2	0,00		0,00			0,00
27101-553	ACQUISTO ARREDI PER L'EDIFICIO FAMILY VILLAGE PASSO TONALE	07.01.2	58.389,05		58.389,05	4.134,13		54.254,92
27102-501	REALIZZAZIONE NUOVA STRUTTURA FAMILY VILLAGE CON AREA GIOCO, PARCO NEVE E MINI CLUB	07.01.2	0,00	1.063.607,65	1.063.607,65	409.641,98		653.965,67
27105 -505	INTERVENTI DI RIQUALIFICAZIONE LUOGHI AD ALTO AFFLUSSO TURISTICO PRESSO I LAGHETTI S. LEONARDO C.C. VERMIGLIO	07.01.2	1.514.945,32	30.404,17	1.545.349,49	1.500.885,69		44.463,80
27181-554	ACQUISTO ED INSTALLAZIONE DI SCAMBIATORE DI CALORE A SERVIZIO DELLA STRUTTRA FAMILY VILLAGE	07.01.2	12.200,00		12.200,00			12.200,00
27188-583	COMPARTECIPAZIONE CON LA COMUNITA' DELLA VAL DI SOLE PER IL PROGETTO DI VALORIZZAZIONE DEI LUOGHI DEL FILM "VERMIGLIO"	07.01.7	20.000,00		20.000,00	20.000,00		0,00
27188-587	PROGETTO DI VALORIZZAZIONE DEI LUOGHI DEL FILM "VERMIGLIO"	07.01.7	0,00		0,00			0,00
27288-586	PROGETTO RETE SENTIERISTICA A PREVALENTE USO PEDONALE	07.01.2	0,00	31.750,47	31.750,47		31.750,47	0,00
27288-588	COMPARTECIPAZIONE CON A.P.T. VAL DI SOLE PER ORGANIZZAZIONE CONCERTO DI NICCOLO' FABI	07.01.2	24.400,00		24.400,00			24.400,00
27289-589	CONTRIBUTO STRAORDINARIO AL CONSORZIO ADAMELLO SKI PER ATTIVITA' DI PROMOZIONE BIKE	07.01.2	15.000,00		15.000,00			15.000,00
27389-587	COMPARTECIPAZIONE CON SOCIETA' CAROSELLO TONALE SPA - MANUTENZIONE STRAOR. SENTIERO ESCURSIONISTICO DIDATTICO INFORMATIVO SULLA GRANDE GUERRA MODIFICA OSSERVATORIO ESISTENTE AL PASSO PARADISO	07.01.2	300.000,00		300.000,00	300.000,00		0,00
28101-500	ACQUISTO P.ED. 512 IN LOCALITA' PIZZANO	08.01.1	0,00		0,00			0,00
28101-501	RIFACIMENTO PONTI IN LEGNO SU STRADE FORESTALI	10.05.2	24.541,52		24.541,52	13.326,10		11.215,42
28101/510	ACQUISTO P.ED. 539/3 PM 1 SITA IN LOCALITA' PIZZANO	08.01.2	0,00		0,00			0,00

28102-505	REALIZZAZIONE STRADA ED OPERE DI URBANIZZAZIONE PRIMARIA IN LOCALITA' SORT	07.01.2	0,00	92.697,52	92.697,52	92.697,52		0,00
28103-502	MANUTENZIONE STRAORDINARIA STRADE	10.05.2	150.000,00	142.778,53	292.778,53	61.354,59	9,93	231.414,01
28103-513	MANUTENZIONE STRAORDINARIA MARCIAPIEDI VERMIGLIO E PASSO TONALE	10.05.2	0,00	156.835,73	156.835,73		59.011,13	97.824,60
28103-553	ACQUISTO ATTREZZATURE PER MANUTENZIONE STRADE	10.05.2	1.909,06		1.909,06			1.909,06
28105-504	SISTEMAZIONE STRADA DI ACCESSO E RIFACIMENTO PONTE "FOSINA"	10.05.2	70.000,00		70.000,00	68.918,62		1.081,38
28107-500	PERMUTA TERRENO PARTE P.F 3021 DI C.C. VERMIGLIO CON PARTE P.F 3023 DI PROPRIETA' FRATELLI DELPERO	10.05.2	0,00		0,00			0,00
28112-504	REALIZZAZIONE PARCHEGGIO ZONA BARECH	10.05.2	0,00	694.012,45	694.012,45	593.115,81		100.896,64
28114-500	PERMUTA TERRENO P.F. 4647/5, 4647/6, 4754/7 E 4754/8 DI PROPRIETA' C.C. VERMIGLIO CON P.F. 3672/5 E P.F. 4068 DI PROPRIETA' DI PRIVATI IN LOC. PLAZOLA	10.05.2	630,95		630,95			630,95
28180-552	ACQUISTO MEZZO CANTIERE COMUNALE	10.05.2	0,00	45.000,00	45.000,00		2.637,94	42.362,06
28180/553	ACQUISTO PALI ILLUMINAZIONE ZONA LAGHETTI	10.05.2	3.097,48	6.081,80	9.179,28			9.179,28
28181-555	MANUTENZIONE STRAORDINARIA AUTOMEZZI	10.05.2	2.393,83		2.393,83			2.393,83
28201-502	PNRR M2 C4 INV 2.2 MANUTENZIONE STRAORDINARIA PUBBLICA ILLUMINAZIONE	10.05.2	0,00	30.845,26	30.845,26		15.617,84	15.227,42
28206-503	ILLUMINAZIONE PUBBLICA PERCORSO VITA - PASSO TONALE	10.05.2	69.000,00		69.000,00	67.820,88		1.179,12
28206-504	INTERVENTI DI RISPARMIO ENERGETICO ILLUMINAZIONE PUBBLICA	10.05.2	0,00	29.817,99	29.817,99		6.198,96	23.619,03
28207-503	ILLUMINAZIONE PUBBLICA - PROLUNGAMENTO STRADA DASARE'	10.05.2	18.500,00		18.500,00	18.266,58		233,42
28605-504	RECUPERO E RIQUALIFICAZIONE PIAZZA COMUNALE AL PASSO DEL TONALE	08.01.2	0,00		0,00			0,00
29101-501	REALIZZAZIONE MAGAZZINO COMUNALE	08.01.2	0,00		0,00			0,00
29101-502	SISTEMAZIONE STRAORDINARIA STRADE BOSCHIVE	08.02.2	41.196,98	16.329,43	57.526,41			57.526,41
29101-560	REDAZIONE PROGETTI VARI	08.01.2	118.152,62	60.368,69	178.521,31	80.144,45		98.376,86
29103-504	SISTEMAZIONE ARREDO URBANO VERMIGLIO-TONALE	08.01.2	36.967,92	0,00	36.967,92	933,48		36.034,44
29104-503	COMPLETAMENTO PARCHEGGIO PUBBLICO PASSO TONALE (SOPRA S.H.V.)	08.01.2	42.236,92		42.236,92			42.236,92
29105-500	PERMUTA TERRENO IN LOCALITA' BOAI P.F. 4733, 4734, 4735, 4706/1 VERSO PARTE 4732/1 DI PROPRIETA' CC VERMIGLIO	09.05.2	0,00		0,00			0,00
29301-589	CONTRIBUTO STRAORDINARIO CORPO VV.F. VERMIGLIO	11.01.2	40.000,00		40.000,00			40.000,00
29401-501	SDOPPIAMENTO TRATTI DI FOGNATURA MISTA E OPERE COMPLEMENTARI NELL'ABITATO DI VERMIGLIO	09.04.2	733.126,61		733.126,61	729.246,02		3.880,59
29401-502	MANUTENZIONE STRAORDINARIA ACQUEDOTTO	09.04.2	17.495,59	7.124,93	24.620,52			24.620,52
29401-555	ACQUISTO E INSTALLAZIONE CONTATORI PER SERVIZIO IDRICO AGLI UTENTI	09.04.2	0,00		0,00			0,00

29402/501	IMPIANTO POTABILIZZAZIONE A U.V.A. VASCA FRAVIANO	09.04.3	256,20		256,20			256,20
29402-502	MANUTENZIONE STRAORDINARIA FOGNATURA	09.04.2	19.251,70	9.150,00	28.401,70		2.475,00	25.926,70
29403-502	MANUTENZIONE STRAORDINARIA VASCA D'ACCUMULO PASSO TONALE	09.04.2	13.211,99		13.211,99			13.211,99
29404-502	MANUTENZIONE STRAORDINARIA CON SOSTITUZIONE PARZIALE TUBAZIONI DI ADDUZIONE DELLA RETE ACQUEDOTTISTICA AL PASSO TONALE (P.R.F.I.)	09.04.2	0,00		0,00			0,00
29405-504	SOSTITUZIONE TUBAZIONE PRINCIPALE DELLA RETE ACQUEDOTTISTICA AL PASSO TONALE IN C.C. VERMIGLIO	09.04.2	0,00	24.330,16	24.330,16		11.276,02	13.054,14
29480/502	ACQUISTO ATTREZZATURA SOFTWARE PER IL SERVIZIO IDRICO COMUNALE	09.04.3	2.989,00		2.989,00			2.989,00
29585-561	PIANO DI CAMPIONAMENTO E ANALISI DISCARICA AREDESINI IN LOC. STAVEL	09.03.2	4.466,35	42.616,54	47.082,89	765,87		46.317,02
29601-500	REALIZZAZIONE PARCO URBANO LOTTO 1	09.02.2	0,00	4.325,03	4.325,03			4.325,03
29601-501	REALIZZAZIONE PARCO URBANO LOTTO 2	09.02.2	0,00	262.370,31	262.370,31	7.170,39		255.199,92
29601-502	INTERVENTI AMBIENTALI E SISTEMAZIONE SENTIERI	09.02.2	6.405,00	32.497,88	38.902,88	32.497,88		6.405,00
29602-502	SISTEMAZIONE ZONE RICREATIVE ED INFORMATIVE NEL BOSCO (AREE PIC NIC)	09.02.2	25.000,00		25.000,00	9.251,20		15.748,80
29603-504	LAVORI DI MITIGAZIONE DEGLI EFFETTI NEGATIVI DEL BOSTRICO - LOC. SPADOLE	09.02.2	29.213,12		29.213,12			29.213,12
29605-504	PROGETTO DI RECUPERO PAESAGGISTICO IN LOC. FILL/SPLAZ DEI SPINI	09.02.2	0,00		0,00			0,00
29689-589	VERSAMENTI STRAORDINARI SUL FONDO FORESTALE PROVINCIALE PER MIGLORIE BOSCHIVE	09.02.2	80.000,00		80.000,00			80.000,00
30505-502	MANUTENZIONE STRAORDINARIA AREA CIMITERIALE	12.09.2	0,00		0,00			0,00
30588-587	COMPARTICIPAZIONE CON COMUNE DI PELIZZANO PER NUOVA APERTURA ASILO NIDO VERMIGLIO	12.01.2	10.215,15		10.215,15			10.215,15
32301-502	MANUTENZIONE STRAORDINARIA CENTRALE	17.01.2	65.984,92	0,00	65.984,92	48.556,00		17.428,92
32403-502	MANUTENZIONE STRAORDINARIA IMPIANTO DI TELEREISCALDAMENTO (R.F.I.)	17.01.3	3.233,00		3.233,00	3.233,00		0,00
	TOTALE GENERALE TITOLO II		4.141.678,52	3.802.281,29	7.943.959,81	4.560.387,77	154.255,80	3.229.316,24

ANALISI FONDO PLURIENNALE VINCOLATO

Il Fondo pluriennale vincolato nasce dall'applicazione del principio della competenza finanziaria di cui all'[allegato 4/2](#) al [D.Lgs.118/2011](#) per rendere evidente al Consiglio Comunale la distanza temporale intercorrente tra l'acquisizione dei finanziamenti e l'effettivo impiego di tali risorse.

COMPOSIZIONE PER MISSIONI E PROGRAMMI DEL FONDO PLURIENNALE VINCOLATO DELL'ESERCIZIO 2025 DI RIFERIMENTO DEL BILANCIO*

MISSIONI E PROGRAMMI		Fondo pluriennale vincolato al 31 dicembre dell'esercizio 2024	Spese impegnate negli esercizi precedenti e imputate all'esercizio 2025 e coperte dal fondo pluriennale vincolato	Riaccertamento degli impegni imputati all'esercizio 2025 e finanziati dal FPV di cui alla lettera a) effettuato nel corso dell'esercizio 2025 (cd. economie di impegno)	Riaccertamento degli impegni finanziati dal FPV di cui alla lettera a) effettuato nel corso dell'esercizio 2025 su impegni imputati agli esercizi successivi a 2025 (cd. economie di impegno)	Quota del fondo pluriennale vincolato al 31 dicembre dell'esercizio 2024 rinviata all'esercizio 2026 e successivi	Spese impegnate nell'esercizio 2025 con imputazione all'esercizio 2026 e coperte dal fondo pluriennale vincolato	Spese impegnate nell'esercizio 2025 con imputazione all'esercizio 2027 e coperte dal fondo pluriennale vincolato	Spese impegnate nell'esercizio 2025 con imputazione a esercizi successivi a quelli considerati nel bilancio pluriennale e coperte dal fondo pluriennale vincolato	Fondo pluriennale vincolato al 31 dicembre dell'esercizio 2025
		(a)	(b)	(x)	(y)	(c)=(a)-(b)-(x)-(y)	(d)	(e)	(f)	(g)=(c)+(d)+(e)+(f)
01	MISSIONE 1 Servizi istituzionali e generali e di gestione									
02	Segreteria generale	7.500,00	7.500,00	0,00	0,00	0,00	6.711,42	0,00	0,00	6.711,42
03	Gestione economica, finanziaria, programmazione e prov'editorato	6.700,00	6.500,00	200,00	0,00	0,00	5.679,48	0,00	0,00	5.679,48
04	Gestione delle entrate tributarie e servizi fiscali	1.300,00	1.127,41	172,59	0,00	0,00	1.100,00	0,00	0,00	1.100,00
05	Gestione dei beni demaniali e patrimoniali	70.344,40	45.065,89	25.278,51	0,00	0,00	77.712,22	0,00	0,00	77.712,22
06	Ufficio tecnico	65.697,17	33.454,45	1.156,72	0,00	31.086,00	33.531,35	0,00	0,00	64.617,35
07	Elezioni e consultazioni popolari - Anagrafe e stato civile	10.446,00	10.446,00	0,00	0,00	0,00	2.860,00	0,00	0,00	2.860,00
10	Risorse umane	1.988,60	1.988,60	0,00	0,00	0,00	0,00	0,00	0,00	0,00
11	Altri servizi generali	30.919,43	29.880,45	965,82	0,00	73,16	47.738,16	0,00	0,00	47.811,32
	TOTALE MISSIONE 1 Servizi istituzionali e generali e di gestione	194.895,60	135.962,80	27.773,64	0,00	31.159,16	175.332,63	0,00	0,00	206.491,79
05	MISSIONE 5 Tutela e valorizzazione dei beni e attività culturali									
01	Valorizzazione dei beni di interesse storico.	29.153,62	29.153,62	0,00	0,00	0,00	0,00	0,00	0,00	0,00
	TOTALE MISSIONE 5 Tutela e valorizzazione dei beni e attività culturali	29.153,62	29.153,62	0,00	0,00	0,00	0,00	0,00	0,00	0,00
06	MISSIONE 6 Politiche giovanili, sport e tempo libero									
01	Sport e tempo libero	5.925,35	5.925,35	0,00	0,00	0,00	18.432,28	0,00	0,00	18.432,28
	TOTALE MISSIONE 6 Politiche giovanili, sport e tempo libero	5.925,35	5.925,35	0,00	0,00	0,00	18.432,28	0,00	0,00	18.432,28
07	MISSIONE 7 Turismo									
01	Sviluppo e valorizzazione del turismo	499.533,15	336.933,31	31.750,47	0,00	130.849,37	431.565,10	0,00	0,00	562.414,47

	TOTALE MISSIONE 7 Turismo	499.533,15	336.933,31	31.750,47	0,00	130.849,37	431.565,10	0,00	0,00	562.414,47
MISSIONI E PROGRAMMI	Fondo pluriennale vincolato al 31 dicembre dell'esercizio 2024	Spese impegnate negli esercizi precedenti e imputate all'esercizio 2025 e coperte dal fondo pluriennale vincolato	Riaccertamento degli impegni imputati all'esercizio 2025 e finanziati dal FPV di cui alla lettera a) effettuato nel corso dell'esercizio 2025 (cd. economie di impegno)	Riaccertamento degli impegni finanziati dal FPV di cui alla lettera a) effettuato nel corso dell'esercizio 2025 su impegni imputati agli esercizi successivi a 2025 (cd. economie di impegno)	Quota del fondo pluriennale vincolato al 31 dicembre dell'esercizio 2024 rinviata all'esercizio 2026 e successivi	Spese impegnate nell'esercizio 2025 con imputazione all'esercizio 2026 e coperte dal fondo pluriennale vincolato	Spese impegnate nell'esercizio 2025 con imputazione all'esercizio 2027 e coperte dal fondo pluriennale vincolato	Spese impegnate nell'esercizio 2025 con imputazione a esercizi successivi a quelli considerati nel bilancio pluriennale e coperte dal fondo pluriennale vincolato	Fondo pluriennale vincolato al 31 dicembre dell'esercizio 2025	
	(a)	(b)	(x)	(y)	(c)=(a)-(b)-(x)-(y)	(d)	(e)	(f)	(g)=(c)+(d)+(e)+(f)	
08	MISSIONE 8 Assetto del territorio ed edilizia abitativa									
01	Urbanistica e assetto del territorio	53.213,93	21.488,05	45,12	0,00	31.680,76	51.277,17	0,00	0,00	82.957,93
	TOTALE MISSIONE 8 Assetto del territorio ed edilizia abitativa	53.213,93	21.488,05	45,12	0,00	31.680,76	51.277,17	0,00	0,00	82.957,93
09	MISSIONE 9 Sviluppo sostenibile e tutela del territorio e dell'ambiente									
02	Tutela, valorizzazione e recupero ambientale	41.152,34	20.654,46	0,00	0,00	20.497,88	9.251,20	0,00	0,00	29.749,08
03	Rifiuti	71.353,90	47.548,32	0,00	0,00	23.805,58	0,00	0,00	0,00	23.805,58
04	Servizio idrico integrato	16.274,93	16.274,93	0,00	0,00	0,00	0,00	0,00	0,00	0,00
05	Aree protette, parchi naturali, protezione naturalistica e forestazione	4.000,00	4.000,00	0,00	0,00	0,00	4.000,00	0,00	0,00	4.000,00
	TOTALE MISSIONE 9 Sviluppo sostenibile e tutela del territorio e dell'ambiente	132.781,17	88.477,71	0,00	0,00	44.303,46	13.251,20	0,00	0,00	57.554,66
10	MISSIONE 10 Trasporti e diritto alla mobilità									
05	Viabilità e infrastrutture stradali	725.514,05	389.933,70	62.476,99	0,00	273.103,36	229.686,77	0,00	0,00	502.790,13
	TOTALE MISSIONE 10 Trasporti e diritto alla mobilità	725.514,05	389.933,70	62.476,99	0,00	273.103,36	229.686,77	0,00	0,00	502.790,13
17	MISSIONE 17 Energia e diversificazione delle fonti energetiche									
01	Fonti energetiche	0,00	0,00	0,00	0,00	0,00	51.789,00	0,00	0,00	51.789,00
	TOTALE MISSIONE 17 Energia e diversificazione delle fonti energetiche	0,00	0,00	0,00	0,00	0,00	51.789,00	0,00	0,00	51.789,00
	Totale generale	1.641.016,87	1.007.874,54	122.046,22	0,00	511.096,11	971.334,15	0,00	0,00	1.482.430,26

Dettaglio economie su FPV - Anno 2025

T	CODICE	SUB	ANNO IMP.	N. ATTO	DATA	DESCRIZIONE	CAP.	ART	ANNO CAP.	
TIPO ATTO		ATTO	DATA ATTO	DESCRIZIONE ATTO				IMPORTO		
D	182SS	5	2022	182	___/___/___	INDIVIDUAZIONE POSIZIONI LAVORATIVE BENEFICIARIE DELL'INDENNITÀ PER MANSIONI RILEVANTI PER L'ANNO 2022 AI DIPENDENTI COMUNALI. ARTICOLO 6 ACCORDO DI SETTORE 2016-2018 DI DATA 01/10/2018. DETERMINAZIONE E ASSUNZIONE IMPEGNI DI SPESA.	1312	17	2023	
G		RIAC25	31/12/2025	Insussistenza				-55,56		
D	008UT	1	2024	8	22/04/2024	LAVORI DI MITIGAZIONE DEL RISCHIO DA FENOMENI TORRENTIZI PER LA REALIZZAZIONE DI RISTORANTE PRESSO LA MALGA DEL PECÉ NEL COMUNE DI VERMIGLIO. AFFIDAMENTO AI SENSI DELL'ART. 50 COMMA 1 LETT. B) DEL D.LGS. 36/23 INCARICO DI DIREZIONE E CONTAB	29202	503	2024	
G		RIAC25	31/12/2025	Economia di spesa destinata ad avanzo investimento				-0,02		
D	020SS	5	2024	20	07/02/2024	INDIVIDUAZIONE POSIZIONI LAVORATIVE BENEFICIARIE DELL'INDENNITÀ PER MANSIONI RILEVANTI PER L'ANNO 2024 AI DIPENDENTI COMUNALI. ARTICOLO 6 ACCORDO DI SETTORE 2016-2018 DI DATA 01/10/2018. DETERMINAZIONE E ASSUNZIONE IMPEGNI DI SPESA.	1312	17	2025	
G		RIAC25	31/12/2025	Economia di spesa destinata ad avanzo libero				-166,67		
D	020SS	7	2024	20	07/02/2024	INDIVIDUAZIONE POSIZIONI LAVORATIVE BENEFICIARIE DELL'INDENNITÀ PER MANSIONI RILEVANTI PER L'ANNO 2024 AI DIPENDENTI COMUNALI. ARTICOLO 6 ACCORDO DI SETTORE 2016-2018 DI DATA 01/10/2018. DETERMINAZIONE E ASSUNZIONE IMPEGNI DI SPESA.	1312	17	2025	
G		RIAC25	31/12/2025	Economia di spesa destinata ad avanzo libero				-33,33		
D	020SS	3	2024	20	07/02/2024	INDIVIDUAZIONE POSIZIONI LAVORATIVE BENEFICIARIE DELL'INDENNITÀ PER MANSIONI RILEVANTI PER L'ANNO 2024 AI DIPENDENTI COMUNALI. ARTICOLO 6 ACCORDO DI SETTORE 2016-2018 DI DATA 01/10/2018. DETERMINAZIONE E ASSUNZIONE IMPEGNI DI SPESA.	1412	17	2025	
G		RIAC25	31/12/2025	Economia di spesa destinata ad avanzo libero				-172,59		
D	149SS	4	2024	149	25/10/2024	INDIVIDUAZIONE DELLE POSIZIONI LAVORATIVE BENEFICIARIE DELL'INDENNITÀ PER AREA DIRETTIVA PER L'ANNO 2024. DETERMINAZIONE E ASSUNZIONE IMPEGNI DI SPESA.	1612	17	2025	
G		RIAC25	31/12/2025	Economia di spesa destinata ad avanzo libero				-1.156,72		
D	135SS	1	2024	135	24/09/2024	FONDO PER LA RIORGANIZZAZIONE E L'EFFICIENZA GESTIONALE FO.R.E.G.. MODIFICA FONDO ANNO 2024 SULLA BASE DELLA FORZA LAVORO A PRECONSUNTIVO. CONTRATTO COLLETTIVO PROVINCIALE DEL LAVORO 2016-2018 DI DATA 01/10/2018. INTEGRAZIONE IMPEGNO DI SP	1812	12	2025	
G		RIAC25	31/12/2025	Economia di spesa destinata ad avanzo libero				-892,09		
D	058SS	1	2024	58	04/04/2024	FONDO PER LA RIORGANIZZAZIONE E L'EFFICIENZA GESTIONALE FO.R.E.G.. COSTITUZIONE FONDO ANNO 2024. CONTRATTO COLLETTIVO PROVINCIALE DEL LAVORO 2016-2018 DI DATA 01/10/2018.	1812	12	2025	

	G	RIAC25	31/12/2025	Economia di spesa destinata ad avanzo libero			-73,73		
D	075SS	1	2024	75	09/05/2024	RESPONSABILE TECNICO DELL'AREA EDILIZIA PRIVATA - GESTIONE ASSOCIATA AMBITO "ALTA VAL DI SOLE". POSIZIONE ORGANIZZATIVA E INDENNITA' DI RISULTATO ANNO 2024.	9112	17	2025
	G	RIAC25	31/12/2025	Economia di spesa destinata ad avanzo libero			-45,12		
D	066GC	1	2024	66	08/05/2024	REIMPEGNO DI SPESA RELATIVO ALL'INCARICO AL DOTT. ING. MOLIGNONI MARCO CON STUDIO TECNICO IN CLES (TN) PER LA REDAZIONE DI PERIZIA SUPPLETIVA E DI VARIANTE DELL'INTERVENTO DI "REVAMPING CENTRALE TERMICA POLO CULTURALE - RIQUALIFICAZIONE FUN	21557	503	2025
	G	RIAC25	31/12/2025	Economia di spesa destinata ad avanzo investimento			-0,01		
D	066UT	1	2023	66	20/11/2023	LAVORI DI COLLEGAMENTO DELLE PP.ED. 472/2, 976, 982 E 1182 ALL'IMPIANTO DI TELERISCALDAMENTO COMUNALE ED OPERE DI COMPLETAMENTO CENTRALE TERMICA PRESSO LA P.ED. 782 C.C. VERMIGLIO - APPROVAZIONE PERIZIA SUPPLETIVA E DI VARIANTE. CUP: C51B2	21557	503	2025
	G	RIAC25	31/12/2025	Economia di spesa destinata ad avanzo investimento			-3.388,09		
P	101UT	1	2021	101	31/08/2021	PROGETTO ESECUTIVO RELATIVO AL COLLEGAMENTO DELLE PP.ED. 472/2, 976, 982 E 1182 ALL'IMPIANTO DI TELERISCALDAMENTO COMUNALE ED OPERE DI COMPLETAMENTO CENTRALE TERMICA PRESSO LA P.ED. 782 C.C. VERMIGLIO - APPROVAZIONE IN LINEA AMMINISTRATIVA	21557	503	2025
	G	RIAC25	31/12/2025	Economia di spesa destinata ad avanzo investimento			-21.890,41		
D	144GC	1	2019	144	07/08/2019	REALIZZAZIONE SENTIERO DI VALLE - RETE SENTIERISTICA A PREVALENTE USO PEDONALE. ASSUNZIONE IMPEGNO DI SPESA PER MAGGIOR COSTO DI ESPROPRIO.	27288	586	2025
	G	RIAC25	31/12/2025	Economia di spesa destinata ad avanzo libero			-31.750,47		
P	034UT	1	2023	34	23/08/2023	PROGETTO ESECUTIVO INERENTE I LAVORI DI RIPRISTINO PAVIMENTAZIONI IN CONGLOMERATO BITUMINOSO NELL'ABITATO DI VERMIGLIO E AL PASSO DEL TONALE - ANNO 2023 - APPROVAZIONE IN LINEA AMMINISTRATIVA CON DETERMINAZIONE MODALITA' A CONTRARRE. CUP:	28103	502	2025
	G	RIAC25	31/12/2025	Economia di spesa destinata ad avanzo libero			-9,93		
P	048UT	1	2024	48	17/09/2024	LAVORI DI RIFACIMENTO MARCIAPIEDE ESISTENTE A MONTE DELLA SS42 NELL'ABITATO DEL PASSO DEL TONALE NEL COMUNE DI VERMIGLIO - TRATTO INIZIO ACCESSO CARRABILE P.ED. 1023 - PIAZZALE SACRARIO MILITARE - APPROVAZIONE IN LINEA AMMINISTRATIVA CON DE	28103	513	2025
	G	RIAC25	31/12/2025	Economia di spesa destinata ad avanzo libero			-23.260,34		
P	083UT	1	2023	83	28/12/2023	RIFACIMENTO MARCIAPIEDI LUNGO LA S.S. 42 - MANUTENZIONE STRAORDINARIA PAVIMENTAZIONE - TRATTO ACCESSO P.ED. 1035 - ACCESSO P.ED. 896/1.	28103	513	2025
	G	RIAC25	31/12/2025	Economia di spesa destinata ad avanzo libero			-5.956,33		
P	084UT	1	2023	84	28/12/2023	LAVORI DI RIFACIMENTO MARCIAPIEDE ESISTENTE A MONTE DELLA S.S. 42 NELL'ABITATO DEL PASSO DEL TONALE NEL COMUNE DI VERMIGLIO - TRATTO INCROCIO VIA CIRCONVALLAZIONE - INIZIO ACCESSO CARRABILE P.ED 1023 - APPROVAZIONE IN LINEA AMMINISTRATIVA C	28103	513	2025

G		RIAC25	31/12/2025	Economia di spesa destinata ad avanzo libero					-21.306,97	
D	005UT	1	2024	5	29/03/2024	AFFIDAMENTO DIRETTO A SEGUITO DI RICHIESTA D'OFFERTA ALL'IMPRESA FIEMME PORFIDI S.R.L. CON SEDE IN PANCHIA' (TN) DEI LAVORI DI RIFACIMENTO MARCIAPIEDE IN PORFIDO LUNGO LA S.S. 42 NELL'ABITATO DI VERMIGLIO - TRATTO ACCESSO P.ED. 1035 - ACCES	28103	513	2025	
G		RIAC25	31/12/2025	Economia di spesa destinata ad avanzo libero					-6.888,94	
D	051UT	1	2024	51	27/09/2024	AFFIDAMENTO DIRETTO A SEGUITO DI RICHIESTA D'OFFERTA ALL'IMPRESA COSTRUZIONI EDILI DI CASEROTTI IGINIO & C. S.N.C. CON SEDE IN PEIO (TN) DEI LAVORI DI RIFACIMENTO MARCIAPIEDE ESISTENTE A MONTE DELLA S.S.42 NELL'ABITATO DEL PASSO DEL TONALE	28103	513	2025	
G		RIAC25	31/12/2025	Economia di spesa destinata ad avanzo libero					-1.598,55	
P	171AC	1	2024	171	31/12/2024	ACQUISTO VEICOLO A SERVIZIO DEL PERSONALE OPERAIO - IMPEGNO DI SPESA CON DETERMINAZIONE MODALITA' A CONTRARRE. CIG: B4EDABAEC1	28180	552	2025	
G		RIAC25	31/12/2025	Economia di spesa destinata ad avanzo investimento					-2.637,94	
P	073UT	0002	2024	73	20/12/2024	ADEGUAMENTO TECNOLOGICO DELLE LANTERNE DI PUBBLICA ILLUMINAZIONE PRESENTI PRESSO I CENTRI STORICI DELL'ABITATO DI VERMIGLIO CON INSTALLAZIONE NUOVE PIASTRE A LED - FRAZIONE DI FRAVIANO - APPROVAZIONE IN LINEA AMMINISTRATIVA CON DETERMINAZIO	28206	504	2025	
G		RIAC25	31/12/2025	Economia di spesa destinata ad avanzo vincolato					-817,99	
							Totale anni precedenti			-55,58
							Totale esercizio corrente			-122.046,22
							Totale			-122.101,80

ECONOMIA DI SPESA DA FPV DESTINATA A:

- AVANZO VINCOLATO: **€ 817,99.=**
- AVANZO DESTINATO AGLI INVESTIMENTI: **€ 27.916,47.=**
- AVANZO LIBERO: **€ 93.367,34.=**

• Dettaglio Entrate reimputate REI - Anno 2025

Entrate									
T	CODICE	SUB	ANNO IMP.	N. ATTO	DATA	DESCRIZIONE	CAP.	ART	ANNO CAP.
	TIPO ATTO	ATTO	DATA ATTO	DESCRIZIONE ATTO				IMPORTO	
D	010UT	1	2024	10	09/05/2024	LAVORI PREVISTI DAL FONDO STRATEGICO TERRITORIALE – PERCORSO CICLO PEDONALE VERMIGLIO – PASSO DEL TONALE. MANUTENZIONE STRAORDINARIA CON SISTEMAZIONE DEL PIANO VIABILE, SISTEMAZIONE PONTE DI LEGNO SUL TORRENTE VERMIGLIANA E INSTALLAZIONE PA	1960	8	2025
	G	RIAC25	31/12/2025	Reimputazione di Entrate/Uscite correlate				-271.882,77	
D	017UT	1	2023	17	17/05/2023	PROGETTO ESECUTIVO RELATIVO ALLA REALIZZAZIONE NUOVO PARCO GIOCHI IN PROSSIMITA DELLA PIAZZA GIOVANNI XXIII. LOTTO II - REALIZZAZIONE SALA LUDICO SPORTIVA A SERVIZIO DELLE SCUOLE E DELLA COMUNITA - APPROVAZIONE IN LINEA AMMINISTRATIVA CON	1900	1	2025
	G	RIAC25	31/12/2025	Reimputazione di Entrate/Uscite correlate				-7.170,39	
D	027UT	1	2025	27	12/05/2025	LAVORI DI REALIZZAZIONE INTERVENTO DI SDOPPIAMENTO TRATTI DI FOGNATURA MISTA E OPERE COMPLEMENTARI NELL'AMBITO DI VERMIGLIO. APPROVAZIONE PROGETTO IN LINEA AMMINISTRATIVA CON ADOZIONE PROVVEDIMENTO A CONTRARRE. CUP: C52E22000340007	1962	15	2025
	G	RIAC25	31/12/2025	Reimputazione di Entrate/Uscite correlate				-497.105,53	
D	027UT	2	2025	27	12/05/2025	LAVORI DI REALIZZAZIONE INTERVENTO DI SDOPPIAMENTO TRATTI DI FOGNATURA MISTA E OPERE COMPLEMENTARI NELL'AMBITO DI VERMIGLIO. APPROVAZIONE PROGETTO IN LINEA AMMINISTRATIVA CON ADOZIONE PROVVEDIMENTO A CONTRARRE. CUP: C52E22000340007	1900	1	2025
	G	RIAC25	31/12/2025	Reimputazione di Entrate/Uscite correlate				-232.140,49	
D	072UT	1	2024	72	20/12/2024	REALIZZAZIONE NUOVI BOX AUTO E POSTI AUTO PUBBLICI SULLE PP.FF. 185/2, 185/3, 185/4, 185/5, 185/6, 186, 187/1, 187/2, 187/3 SITE IN FRAZIONE DI PIZZANO - LOC. BARECH C.C. VERMIGLIO. APPROVAZIONE PROGETTO IN LINEA AMMINISTRATIVA CON ADOZIONE	1960	3	2025
	G	RIAC25	31/12/2025	Reimputazione di Entrate/Uscite correlate				-320.000,00	
D	072UT	2	2024	72	20/12/2024	REALIZZAZIONE NUOVI BOX AUTO E POSTI AUTO PUBBLICI SULLE PP.FF. 185/2, 185/3, 185/4, 185/5, 185/6, 186, 187/1, 187/2, 187/3 SITE IN FRAZIONE DI PIZZANO - LOC. BARECH C.C. VERMIGLIO. APPROVAZIONE PROGETTO IN LINEA AMMINISTRATIVA CON ADOZIONE	1900	5	2025
	G	RIAC25	31/12/2025	Reimputazione di Entrate/Uscite correlate				-12,45	
D	091UT	1	2025	91	24/12/2025	RIQUALIFICAZIONE AREA PRESSO I LAGHETTI DI SAN LEONARDO. APPROVAZIONE PROGETTO IN LINEA AMMINISTRATIVA CON ADOZIONE PROVVEDIMENTO A CONTRARRE. CUP: C55B23000130007	1950	2	2025
	G	RIAC25	31/12/2025	Reimputazione di Entrate/Uscite correlate				-1.083.953,80	

D	091UT	2	2025	91	24/12/2025	RIQUALIFICAZIONE AREA PRESSO I LAGHETTI DI SAN LEONARDO. APPROVAZIONE PROGETTO IN LINEA AMMINISTRATIVA CON ADOZIONE PROVVEDIMENTO A CONTRARRE. CUP: C55B23000130007	1900	1	2025	
G	RIAC25	31/12/2025	Reimputazione di Entrate/Uscite correlate							-309.500,92
D	CONTSORT		2017	9	30/03/2017	CONCESSIONE CONTRIBUTO PAT PER REALIZZAZIONE STRADA ED OPERE DI URBANIZZAZIONE PRIMARIA IN LOCALITA' SORT - PASSO TONALE	1955	2	2025	
G	RIAC25	31/12/2025	Reimputazione di Entrate/Uscite correlate							-92.697,52
D	FAMILYVILL		2018	167	03/12/2018	CONTRIBUTO PAT PER REALIZZAZIONE NUOVA STUTTURA FAMILY VILLAGE CON AREA GIOCO PARCO NEVE E MINI CLUB DELIBERAN.2476 DD. 29/12/2016	1945	2	2025	
G	RIAC25	31/12/2025	Reimputazione di Entrate/Uscite correlate							-278.792,61
D	GC167	0001	2024	167	25/09/2024	FINANZIAMENTO OPERA REALIZZATA DALL'ASSOCIAZIONE SPORTIVA ASD SCI FONDO VAL DI SOLE AD ESEGUIRE I LAVORI DI REALIZZAZIONE OPERE DI ADEGUAMENTO PISTA DA FONDO E AMPLIAMENTO POLIGONO BIATHLON CALIBRO 22 IN LOCALITA' POZ E VOLPAIA. AUTORIZZAZ	1900	5	2025	
G	RIAC25	31/12/2025	Reimputazione di Entrate/Uscite correlate							-117.953,74
D	INTAMBSENT		2023	5	16/03/2023	CANONI DI CONCESSIONI AGGIUNTIVI PER FINANZIARE PARZIALMENTE LA SPESA AL CAP-. 29601/502 2023 INTERVENTI AMBIENTALI E SISTEMAZIONE SENTIERI	1900	5	2025	
G	RIAC25	31/12/2025	Reimputazione di Entrate/Uscite correlate							-12.000,00
D	UT86		2025	86	22/12/2025	TRASFERIMENTO BUDGET UTILIZZATO PER PARTE LAVORI DI RIQUALIFICAZIONE PAVIMENTAZIONE ESISTENTE PRESSO LA TERRAZZA DEL CENTRO FONDO - CAPITOLO SPESA 21501/502	1900	1	2025	
G	RIAC25	31/12/2025	Reimputazione di Entrate/Uscite correlate							-12.446,57
								Totale Entrate		-3.235.656,79

• Dettaglio Spese reimputate REI - Anno 2025

- Spese

T	CODICE	SUB	ANNO IMP.	N. ATTO	DATA	DESCRIZIONE	CAP.	ART	ANNO CAP.
		TIPO ATTO	ATTO	DATA ATTO	DESCRIZIONE ATTO			IMPORTO	
P	010UT	1	2024	10	09/05/2024	LAVORI PREVISTI DAL FONDO STRATEGICO TERRITORIALE – PERCORSO CICLO PEDONALE VERMIGLIO – PASSO DEL TONALE. MANUTENZIONE STRAORDINARIA CON SISTEMAZIONE DEL PIANO VIABILE, SISTEMAZIONE PONTE DI LEGNO SUL TORRENTE VERMIGLIANA E INSTALLAZIONE PA	26201	505	2025
		G	RIAC25	31/12/2025	Reimputazione di Entrate/Uscite correlate			-59.127,71	
D	014UT	2	2025	14	26/03/2025	AFFIDAMENTO TRAMITE PROCEDURA NEGOZIATA SENZA BANDO, AI SENSI DELL'ART. 50 COMMA 1 LETTERA C) DEL D.LGS. 36/2023, ALLA SOCIETA' PINAMONTI COSTRUZIONI S.R.L. CON SEDE IN VILLE D'ANAUNIA (TN) DEI LAVORI DI REALIZZAZIONE NUOVI BOX AUTO E POSTI	28112	504	2025
		G	RIAC25	31/12/2025	Reimputazione di Entrate/Uscite correlate			-320.000,00	
P	017UT	1	2023	17	17/05/2023	PROGETTO ESECUTIVO RELATIVO ALLA REALIZZAZIONE NUOVO PARCO GIOCHI IN PROSSIMITA' DELLA PIAZZA GIOVANNI XXIII. LOTTO II - REALIZZAZIONE SALA LUDICO SPORTIVA A SERVIZIO DELLE SCUOLE E DELLA COMUNITA' - APPROVAZIONE IN LINEA AMMINISTRATIVA CON	29601	501	2025
		G	RIAC25	31/12/2025	Reimputazione di Entrate/Uscite correlate			-7.170,39	
P	027UT	1	2025	27	12/05/2025	LAVORI DI REALIZZAZIONE INTERVENTO DI SDOPPIAMENTO TRATTI DI FOGNATURA MISTA E OPERE COMPLEMENTARI NELL'AMBITO DI VERMIGLIO. APPROVAZIONE PROGETTO IN LINEA AMMINISTRATIVA CON ADOZIONE PROVVEDIMENTO A CONTRARRE. CUP: C52E22000340007	29401	501	2025
		G	RIAC25	31/12/2025	Reimputazione di Entrate/Uscite correlate			-89.619,86	
D	037UT	1	2024	37	13/08/2024	AFFIDAMENTO TRAMITE PROCEDURA NEGOZIATA SENZA BANDO, AI SENSI DELL'ART. 50 COMMA 1 LETTERA C) DEL D.LGS. 36/2023, ALLA SOCIETA' KAPPA COB S.R.L. CON SEDE IN PEIO (TN) DEI LAVORI PREVISTI DAL FONDO STRATEGICO TERRITORIALE – PERCORSO CICLO PE	26201	505	2025
		G	RIAC25	31/12/2025	Reimputazione di Entrate/Uscite correlate			-212.755,06	
P	038UT	1	2023	38	18/09/2023	PROGETTO ESECUTIVO INERENTE I LAVORI DI MODIFICA AL TRACCIATO E REALIZZAZIONE NUOVI PERCORSI DI ACCESSO AL FINE DELLA VALORIZZAZIONE DEL BIOTOPO N° 48 "TORBIERA DEL TONALE" NEL C.C. DI VERMIGLIO AL PASSO DEL TONALE - II LOTTO COLLEGAMENTO	29601	502	2025
		G	RIAC25	31/12/2025	Reimputazione di Entrate/Uscite correlate			-2.171,23	
D	039UT	1	2025	39	21/07/2025	AFFIDAMENTO TRAMITE PROCEDURA NEGOZIATA SENZA BANDO, AI SENSI DELL'ART. 50 COMMA 1 LETTERA C) DEL D.LGS. 36/2023, ALLA SOCIETA' PEDERGNANA TULLIO S.R.L. CON SEDE IN CALDES (TN) DEI LAVORI DI REALIZZAZIONE INTERVENTO DI SDOPPIAMENTO TRATTI D	29401	501	2025

G	RIAC25	31/12/2025	Reimputazione di Entrate/Uscite correlate				-607.364,75		
D	050UT	1	2025	50	19/09/2025	LAVORI DI SDOPPIAMENTO TRATTI DI FOGNATURA MISTA E OPERE COMPLEMENTARI NELL'AMBITO DI VERMIGLIO. DECISIONE A CONTRARRE PER L'AFFIDAMENTO DIRETTO SU PIATTAFORMA CONTRACTA AI SENSI DELL'ART. 50, COMMA 1, LETT. B) DEL D.LGS. N. 36/2023. AFFID	29401	501	2025
G	RIAC25	31/12/2025	Reimputazione di Entrate/Uscite correlate				-9.982,58		
D	057UT	2	2024	57	17/10/2024	AFFIDAMENTO DIRETTO MEDIANTE GARA TELEMATICA ALLA COOPERATIVA RABBIESE P.S.C.A.R.L. CON SEDE A RABBI (TN) DEI LAVORI DI MODIFICA AL TRACCIATO E REALIZZAZIONE NUOVI PERCORSI DI ACCESSO AL FINE DELLA VALORIZZAZIONE DEL BIOTOPO N° 48 "TORBIERA	29601	502	2025
G	RIAC25	31/12/2025	Reimputazione di Entrate/Uscite correlate				-9.828,77		
D	059UT	1	2025	59	31/10/2025	LAVORI DI REALIZZAZIONE NUOVA STRUTTURA FAMILY VILLAGE CON AREA GIOCO, PARCO NEVE E MINI CLUB. AFFIDAMENTO AI SENSI DELL'ART. 50 COMMA 1 LETT. B) DEL D.LGS. 36/23 INCARICO DI REDAZIONE RELAZIONE ENERGETICA E AGGIORNAMENTO PROGETTO IMPIANTO	27102	501	2025
G	RIAC25	31/12/2025	Reimputazione di Entrate/Uscite correlate				-10.919,59		
D	067SS	1	2024	67	22/04/2024	AFFIDAMENTO TRAMITE PROCEDURA NEGOZIATA SENZA BANDO, AI SENSI DELL'ART. 50 COMMA 1 LETTERA C) DEL D.LGS. 23/2023, ALLA SOCIETA' TERMOIDRAULICA F.LLI ZINI S.N.C. CON SEDE IN CAVARENO (TN) DEGLI INTERVENTI PER LO SVILUPPO TURISTICO IN LOCALIT	27102	501	2025
G	RIAC25	31/12/2025	Reimputazione di Entrate/Uscite correlate				-57.691,56		
P	072UT	0003	2024	72	20/12/2024	REALIZZAZIONE NUOVI BOX AUTO E POSTI AUTO PUBBLICI SULLE PP.FF. 185/2, 185/3, 185/4, 185/5, 185/6, 186, 187/1, 187/2, 187/3 SITE IN FRAZIONE DI PIZZANO - LOC. BARECH C.C. VERMIGLIO. APPROVAZIONE PROGETTO IN LINEA AMMINISTRATIVA CON ADOZIONE	28112	504	2025
G	RIAC25	31/12/2025	Reimputazione di Entrate/Uscite correlate				-12,45		
D	083UT	1	2019	83	07/06/2019	AFFIDAMENTO IN ECONOMIA CON IL SISTEMA DEL COTTIMO FIDUCIARIO MEDIANTE GARA TELEMATICA ALL'IMPRESA CAROLLI LIVIO CON SEDE IN VERMIGLIO (TN) DEGLI INTERVENTI PER LO SVILUPPO TURISTICO IN LOCALITA' PASSO DEL TONALE NEL COMUNE DI VERMIGLIO - R	27102	501	2025
G	RIAC25	31/12/2025	Reimputazione di Entrate/Uscite correlate				-1.588,38		

P	091UT	1	2025	91	24/12/2025	RIQUALIFICAZIONE AREA PRESSO I LAGHETTI DI SAN LEONARDO. APPROVAZIONE PROGETTO IN LINEA AMMINISTRATIVA CON ADOZIONE PROVVEDIMENTO A CONTRARRE. CUP: C55B23000130007	27105	505	2025	
	G	RIAC25	31/12/2025	Reimputazione di Entrate/Uscite correlate						-1.362.892,56
D	095UT	1	2025	95	29/12/2025	AFFIDAMENTO DIRETTO A SEGUITO DI RICHIESTA D'OFFERTA ALL'IMPRESA INDIVIDUALE FOLGHERAITER THOMAS CON SEDE IN ALBIANO (TN), DEI LAVORI DI RIFACIMENTO PAVIMENTAZIONE ESISTENTE IN CLS INDUSTRIALE ANTIUSURA CON NUOVA IN CUBETTI DI PORFIDO DEL T	21501	502	2025	
	G	RIAC25	31/12/2025	Reimputazione di Entrate/Uscite correlate						-12.446,57
D	108SS	1	2023	108	17/08/2023	AFFIDAMENTO CON IL SISTEMA DELLA PROCEDURA NEGOZIATA SENZA PREVIA PUBBLICAZIONE DEL BANDO DI GARA MEDIANTE GARA TELEMATICA ALL'IMPRESA FELLIN EGIDIO LEGNAMI S.R.L. CON SEDE IN NOVELLA (TN) DEGLI INTERVENTI PER LO SVILUPPO TURISTICO IN LOCA	27102	501	2025	
	G	RIAC25	31/12/2025	Reimputazione di Entrate/Uscite correlate						-20.757,85
D	150GC	1	2019	150	15/08/2019	AFFIDO INCARICO ALL'ING. LUCIANO BEZZI CON STUDIO TECNICO ASSOCIATO IN MALE' (TN) PER LA DIREZIONE LAVORI, COMPRESI MISURA E CONTABILITÀ, LIQUIDAZIONE, PROVE E VERIFICHE DI ACCETTAZIONE IN CORSO D'OPERA, ASSISTENZA AL COLLAUDO, MISURA E CO	27102	501	2025	
	G	RIAC25	31/12/2025	Reimputazione di Entrate/Uscite correlate						-3.628,30
D	157GC	1	2025	157	10/09/2025	LAVORI DI SDOPPIAMENTO TRATTI DI FOGNATURA MISTA E OPERE COMPLEMENTARI NELL'AMBITO DI VERMIGLIO. DECISIONE A CONTRARRE PER L'AFFIDAMENTO DIRETTO SU PIATTAFORMA CONTRACTA AI SENSI DELL'ART. 50, COMMA 1, LETT. B) DEL D.LGS. N. 36/2023. AFFID	29401	501	2025	
	G	RIAC25	31/12/2025	Reimputazione di Entrate/Uscite correlate						-22.278,83
D	159UT	0003	2021	159	20/12/2021	AFFIDAMENTO CON IL SISTEMA DELLA PROCEDURA NEGOZIATA SENZA PREVIA PUBBLICAZIONE DEL BANDO DI GARA MEDIANTE GARA TELEMATICA ALL'AZIENDA SUNKID GMBH CON SEDE A IMST (AUSTRIA) DEI LAVORI DI REALIZZAZIONE DI UN PARCO LUDICO PER SCIATORI AL PASS	27102	501	2025	
	G	RIAC25	31/12/2025	Reimputazione di Entrate/Uscite correlate						-35.322,58
D	167GC	1	2024	167	25/09/2024	AUTORIZZAZIONE ALL'ASSOCIAZIONE SPORTIVA ASD SCI FONDO VAL DI SOLE AD ESEGUIRE I LAVORI DI REALIZZAZIONE OPERE DI ADEGUAMENTO PISTA DA FONDO E AMPLIAMENTO POLIGONO BIATHLON CALIBRO 22 IN LOCALITA' POZ E VOLPAIA C.C. VERMIGLIO. PRESA D'ATT	26282	589	2025	
	G	RIAC25	31/12/2025	Reimputazione di Entrate/Uscite correlate						-117.953,74
P	167UT	1	2018	167	03/12/2018	PROGETTO ESECUTIVO INERENTE GLI INTERVENTI PER LO SVILUPPO TURISTICO IN LOCALITA' PASSO DEL TONALE NEL COMUNE DI VERMIGLIO - REALIZZAZIONE NUOVA STRUTTURA FAMILY VILLAGE CON AREA GIOCO, PARCO NEVE E MINICLUB - APPROVAZIONE IN LINEA AMMINIST	27102	501	2025	
	G	RIAC25	31/12/2025	Reimputazione di Entrate/Uscite correlate						-120.353,86

D	173SS	1	2023	173	17/11/2023	AFFIDAMENTO IN ECONOMIA CON IL SISTEMA DEL COTTIMO FIDUCIARIO MEDIANTE GARA TELEMATICA ALL'IMPRESA SECO TETTI S.R.L. CON SEDE IN VERMIGLIO (TN) DEI LAVORI DI REALIZZAZIONE DI UN PARCO LUDICO PER SCIATORI AL PASSO DEL TONALE PRESSO L'EDIFICI	27102	501	2025
	G	RIAC25	31/12/2025	Reimputazione di Entrate/Uscite correlate					-18.789,60
P	207UT	1	2017	207	18/12/2017	PROGETTO ESECUTIVO INERENTE GLI INTERVENTI PER LO SVILUPPO TURISTICO IN LOCALITA' PASSO DEL TONALE NEL COMUNE DI VERMIGLIO - REALIZZAZIONE STRADA E OPERE DI URBANIZZAZIONE PRIMARIA IN LOCALITA' SORT - LOTTO 1 - APPROVAZIONE IN LINE	28102	505	2025
	G	RIAC25	31/12/2025	Reimputazione di Entrate/Uscite correlate					-30.509,09
P	207UT	2	2017	207	18/12/2017	PROGETTO ESECUTIVO INERENTE GLI INTERVENTI PER LO SVILUPPO TURISTICO IN LOCALITA' PASSO DEL TONALE NEL COMUNE DI VERMIGLIO - REALIZZAZIONE STRADA E OPERE DI URBANIZZAZIONE PRIMARIA IN LOCALITA' SORT - LOTTO 2- APPROVAZIONE IN LINE	28102	505	2025
	G	RIAC25	31/12/2025	Reimputazione di Entrate/Uscite correlate					-62.188,43
D	222GC	1	2025	222	20/11/2025	LAVORI DI RIQUALIFICAZIONE AREA PRESSO I LAGHETTI DI SAN LEONARDO. DECISIONE A CONTRARRE PER L'AFFIDAMENTO DIRETTO SU PIATTAFORMA CONTRACTA AI SENSI DELL'ART. 50, COMMA 1, LETT. B) DEL D.LGS. N. 36/2023. AFFIDAMENTO AL GEOM. BERTOLINI DANIL	27105	505	2025
	G	RIAC25	31/12/2025	Reimputazione di Entrate/Uscite correlate					-30.562,16
D	245GC	1	2019	245	31/12/2019	AFFIDO INCARICO AL GEOM. DELPERO GIORGIO CON STUDIO TECNICO IN VERMIGLIO PER COORDINATORE DELLA SICUREZZA IN FASE DI ESECUZIONE DEI LAVORI INTERVENTI PER LO SVILUPPO TURISTICO IN LOCALITA' PASSO DEL TONALE NEL COMUNE DI VERMIGLIO, REALIZZAZ	27102	501	2025
	G	RIAC25	31/12/2025	Reimputazione di Entrate/Uscite correlate					-9.740,89
								Totale Spese	-3.235.656,79
								Tot. Entrate - Spese	0,00

ANALISI DELL'INDEBITAMENTO DELL'ENTE

INDEBITAMENTO DELL'ENTE

L'Ente ha rispettato il limite di indebitamento disposto dall'art. 204 del TUEL.

	2023	2024	2025
Controllo limite art. 204 TUEL	0,00%	0,00%	0,00%

L'Ente NON ha assunto nuovi mutui nel corso dell'anno 2025.

L'indebitamento dell'ente ha avuto la seguente evoluzione:

	2020	2021	2022	2023	2024	2025
Residuo debito	907.497,26	837.689,80	767.882,34	698.074,88	628.267,42	558.459,96
Residuo debito (solo mutui estinti)						
Nuovi prestiti						
Prestiti rimborsati						
Prestiti rimborsati (rimborso a PAT per estinzione anticipata mutui)	69.807,46	69.807,46	69.807,46	69.807,46	69.807,46	69.807,46
Estinzione anticipate						
Altre variazioni						
TOTALE AL 31/12	837.689,80	767.882,34	698.074,88	628.267,42	558.459,96	488.652,50
N.ro abitanti al 31/12	1804	1795	1774	1777	1759	1744
Debito medio per abitante	464,35	427,79	393,5	353,56	317,49	280,19

Oneri finanziari per ammortamento prestiti ed il rimborso degli stessi in conto capitale			
Anno	2023	2024	2025
Oneri finanziari			
Quota capitale	69.807,46	69.807,46	69.807,46
Totale fine anno	69.807,46	69.807,46	69.807,46

Il debito residuo sopraindicato è relativo all'ammontare del debito residuo derivante dall'estinzione anticipata operata dalla Pat nel 2015, che opera annualmente il recupero di una quota pari ad Euro 69.807,46 dal 2018 al 2032, il quale al 31.12.2025 ammontava ad Euro 488.652,50.

ANALISI DEBITI FUORI BILANCIO

L'ente ha provveduto nel corso del 2025 al riconoscimento e finanziamento di debiti fuori bilancio.

Tali debiti sono così classificabili:

	2023	2024	2025
Articolo 194 T.U.E.L.:			
- lettera a) - sentenze esecutive			7.962,95
- lettera b) - copertura disavanzi			
- lettera c) - ricapitalizzazioni			
- lettera d) - procedure espropriative/occupazione d'urgenza			
- lettera e) - acquisizione beni e servizi senza impegno di spesa			
Totale	0,00	0,00	7.962,95

Debiti fuori bilancio riconosciuti o segnalati dopo la chiusura dell'esercizio

Dopo la chiusura dell'esercizio ed entro la data di formazione dello schema di rendiconto NON sono stati evidenziati da parte dei Responsabili dei Servizi dell'Ente debiti fuori bilancio.

Si precisa che con comunicazione dd. 19 dicembre 2024, che alla chiusura dell'Esercizio Finanziario 2024 è stata rilevata l'esistenza di un debito fuori bilancio, a seguito della sentenza n. 1129 dd. 9 dicembre 2024 del Tribunale di Trento, pubblicata in data 13 dicembre 2024.

Il debito fuori bilancio è stato successivamente riconosciuto con deliberazione di Consiglio Comunale n. 5 dd. 13 febbraio 2025 avente oggetto: "Sentenza della sezione civile del Tribunale di Trento nr. 1129/2024 di data 9 dicembre 2024, pubblicata in data 13 dicembre 2024: riconoscimento della legittimità del debito fuori bilancio ai sensi dell'art. 194. Co 1 lettera a) del D.Lgs n. 267/2000 (T.U. degli enti locali). E' stato liquidato con determina 33 del Servizio di Segreteria dd. 14 febbraio 2025.

SPESE PER INCREMENTO ATTIVITA' FINANZIARIE

CAP.	DESCRIZIONE INCREMENTO DI ATTIVITA' FINANZIARIE	CODICE BIL.	SPESA IMPEGNATA 2025	SPESA REIMPUTATA SUL 2025 56SF dd. 31/12/2024 DELIBERA N.47 dd. 26/03/2025 RIAC24	TOTALE SPESA IMPEGNATA E REIMPUTA SUL 2025	SPESA IMPEGNATA 2025 CON ESIGIBILITA' 2026 DEL. GC N. 54 dd. 11/03/2026 RIAC25 dd. 31/12/2025	RESIDUI PASSIVI CONFLUITI NEL 2025 CON RIACCERTAM. CANCELLATI economie su FPV e minore S DEL. GC 54 N. dd.11/03/2026 RIAC25	SPESA EFFETTIVA IMPEGNATA SUL 2025 DA COMPETENZA E REIMPUTAZIONE
32890-209	ACQUISTO AZIONI PER AUMENTO CAPITALE SOCIALE SOCIETA' PARTECIPATA CAROSELLO TONALE S.P.A.	10.04.3	300.000,00	0,00	300.000,00			300.000,00
32890-210	ACQUISTO QUOTA DI PARTECIPAZIONE ALLA COMUNITA' ENERGETICA RINNOVABILE "C.E.R.VALLAGARINA SOC. COOP"	17.01.3	25,00	0,00	25,00			25,00
	TOTALE GENERALE TITOLO III		300.025,00	0,00	300.025,00	0,00	0,00	300.025,00

Con delibera del consiglio comunale n. 31 di data 21 luglio 2025 l'ente ha sottoscritto un prestito obbligazionario a conversione obbligatoria denominato "prestito obbligazionario convertendo Carosello Tonale s.p.a. 2025-2035 per Euro 300.000,00.= che sono stati versati con determina di Segreteria n. 92 di data 22 luglio 2025.

Con delibera del consiglio comunale n. 46 di data 11 novembre 2025 l'ente ha approvato l'adesione alla Comunità Energetica Rinnovabile C.E.R. Vallagarina Soc. Cop., e con delibera giuntale n. 253 di data 23/12/2025 ha acquistato una quota sociale pari ad € 25,00.= dalla Comunità Energetica Rinnovabile C.E.R. Vallagarina Soc. Cop.

ANALISI ASSETTO PARTECIPAZIONI DELL'ENTE

Il TU sulle partecipate il d.lgs. 175/2016 all'art. 22 prevede che le società a controllo pubblico assicurano il massimo della trasparenza sull'uso delle proprie risorse e sui risultati conseguiti.

Con deliberazione del Consiglio comunale n. 54 dd. 29.12.2025 è stato adottato il provvedimento avente ad oggetto: "Revisione ordinaria delle partecipate ex art. 7 comma 10 L.P. 29 dicembre 2016, n.19 e art.20 D.Lgs. 19 agosto 2016 n. 175, come modificato dal D.Lgs 16 giugno 2017, n. 100 - ricognizione delle partecipazioni societarie possedute al 31.12.2024".

L'art. 11 comma 6, lettera j) del D.Lgs. 118/2011 dispone che i Comuni devono verificare in sede di rendiconto i crediti e i debiti reciproci tra l'Ente e le società partecipate. Le società sono state invitate a rendere tale comunicazione con nota nostro prot. 1863 dd. 24/03/2020 e quasi tutte le società alla data odierna hanno comunicato i dati.

Con deliberazione del Consiglio comunale n. 7 dd. 29/03/2019 il Comune di Vermiglio si è avvalso della facoltà di non predisporre il bilancio consolidato, così come previsto dall' art. 233-bis del D.Lgs 267/2000..

Si riportano le partecipate del Comune di Vermiglio nelle società al 31 dicembre 2024 come del resto richiesto dall' art 11 del D.LGS. 111/2011 con l'indicazione degli indirizzi internet ai sensi dell'art. 227 del D.LGS. 267/2000.

DENOMINAZIONE ORGANISMO STRUMENTALE	INDIRIZZO SITO INTERNET	CAPITALE SOCIALE	UTILE PERDITA ANNO 2024	QUOTA DI PARTECIPAZIONE
Consorzio dei Comuni Trentini soc.coop	www.comunitrentini.it	€ 12.239,00	€ 1.364.258,00	0,54%
Dolomiti Energia S.p.A. (exTrenta S.p.A.)	https://www.dolomitienergia.it/	€ 17.316.300,00	€ 41.780.500,00	0,20%
Azienda per il turismo delle Valli di Sole Peio e Rabbi soc. consortile per azioni	https://www.valdisole.net	€ 400.000,00	€ 5.935,00	3,478%
Trentino Riscossioni S.p.A.	www.trentinoriscossionispa.it	€ 1.000.000,00	€ 683.772,00	0,0187%
Trentino Digitale S.p.A.(ex Informatica Trentina S.p.A.)	https://www.trentinodigitale.it	€ 3.500.000,00	€ 685.462,00	0,0090%
Primiero Energia Spa	www.primieroenergia.com	€ 9.938.990,00	€ 24.074.856,00	0,186%
Trentino Trasporti S.p.A.	http://www.ttspa.it	€ 24.010.094,00	€ 9.516,00	0,00461%
Carosello Tonale S.p.A.	www.carosellotonale.it	€ 7.327.530,24	€ 1.222.062,00	13,31%
Vermigliana S.r.l.	http://vermiglianaenergia.it/	€ 273.580,00	€ 664.121,00	25%
Tonale Energia s.r.l.	http://www.tonaleenergia.it/	€ 1.300.000,00	€ 134.177,00	70%
Società Gestione Servizi e Strutture Turistico Sportive Vermiglio S.r.l.	www.vermigliovacanze.it	€ 17.850,00	€ 963,00	100%

Altri soggetti partecipati:

Consorzio Comuni B.I.M. dell'Adige; promozione del progresso sociale ed economico della popolazione

Consorzio Adamello Ski Ponte di Legno – Tonale; promozione del turismo della zona alta Valle Camonica e Alta Valle di Sole

TABELLA DEI PARAMETRI OBIETTIVI PER COMUNI AI FINI DELL'ACCERTAMENTO DELLA CONDIZIONE DI ENTE STRUTTURALMENTE DEFICITARIO

COMUNE DI VERMIGLIO

PROVINCIA TN

P1	Indicatore 1.1 (Incidenza spese rigide - ripiano disavanzo, personale e debito - su entrate correnti) maggiore del 48%	SI	<input checked="" type="checkbox"/>
P2	Indicatore 2.8 (Incidenza degli incassi delle entrate proprie sulle previsioni definitive di parte corrente) minore del 22%	SI	<input checked="" type="checkbox"/>
P3	Indicatore 3.2 (Anticipazioni chiuse solo contabilmente) maggiore di 0	SI	<input checked="" type="checkbox"/>
P4	Indicatore 10.3 (Sostenibilita' debiti finanziari) maggiore del 16%	SI	<input checked="" type="checkbox"/>
P5	Indicatore 12.4 (Sostenibilita' disavanzo effettivamente a carico dell'esercizio) maggiore dell'1,20%	SI	<input checked="" type="checkbox"/>
P6	Indicatore 13.1 (Debiti riconosciuti e finanziati) maggiore dell'1%	SI	<input checked="" type="checkbox"/>
P7	[Indicatore 13.2 (Debiti in corso di riconoscimento) + Indicatore 13.3 (Debiti riconosciuti e in corso di finanziamento)] maggiore dello 0,60%	SI	<input checked="" type="checkbox"/>
P8	Indicatore concernente l'effettiva capacita' di riscossione (riferito al totale delle entrate) minore del 47%	SI	<input checked="" type="checkbox"/>

Gli enti locali che presentano almeno la metà dei parametri deficitari (la condizione "SI" identifica il parametro deficitario) sono strutturalmente deficitari ai sensi dell'articolo 242, comma 1, Tuel.

Sulla base dei parametri suindicati l'ente è da considerarsi in condizioni strutturalmente deficitarie	SI	<input checked="" type="checkbox"/>
--	----	-------------------------------------

ATTESTAZIONE TEMPI DI PAGAMENTO

ai sensi dell'art. 41 della legge 89/2014

Importo dei pagamenti relativi a transazioni commerciali effettuati dopo la scadenza dei termini previsti dal D.Lgs. 231/2002

€ 8.607,73
(vedi allegato)

Indicatore della tempestività dei pagamenti
(art. 33 del D.Lgs. n. 33/2013)

Periodo di riferimento	TERMINI DI PAGAMENTO (previsti dall'art. 4 del D.Lgs. 231/2002)	MEDIA PONDERATA DELLA TEMPISTICA DEI PAGAMENTI (art.9 DPCM 22/09/2014)
ANNO 2025	30	-11 gg

PATRIMONIO IMMOBILIARE DELL'ENTE

Con deliberazione del Consiglio comunale n. 8 del 25 marzo 2020 il Comune di Vermiglio si è avvalso della facoltà prevista dal comma 2 dell'art. 232 del D.Lgs. n. 267/2000 di non tenere la contabilità economico-patrimoniale, adottando, a partire dall'esercizio 2020, una situazione patrimoniale al 31 dicembre dell'anno di riferimento, redatta secondo lo schema di cui all'allegato 10 del D.Lgs. 118/2011 e con le modalità semplificate definite dall'allegato A al decreto ministeriale 11 novembre 2019.

Segue lo Stato patrimoniale Attivo e Passivo.

Comune di VERMIGLIO TN
STATO PATRIMONIALE (ATTIVO)

STATO PATRIMONIALE ATTIVO		2025	2024
	A) CREDITI vs.LO STATO ED ALTRE AMMINISTRAZIONI PUBBLICHE PER LA PARTECIPAZIONE AL FONDO DI DOTAZIONE	-	-
	TOTALE CREDITI vs PARTECIPANTI (A)	-	-
	B) IMMOBILIZZAZIONI		
	<u>Immobilizzazioni immateriali</u>		
I	1 Costi di impianto e di ampliamento	-	-
	2 Costi di ricerca sviluppo e pubblicità	65.354,34	28.674,32
	3 Diritti di brevetto ed utilizzazione opere dell'ingegno	41.707,80	22.317,70
	4 Concessioni, licenze, marchi e diritti simile	-	-
	5 Avviamento	-	-
	6 Immobilizzazioni in corso ed acconti	-	-
	9 Altre	-	-
	Totale immobilizzazioni immateriali	107.062,14	50.992,02
	<u>Immobilizzazioni materiali</u>		
II	1 Beni demaniali	17.834.880,00	17.309.473,91
	1.1 Terreni	5.021.958,02	5.021.958,02
	1.2 Fabbricati	3.524.928,13	3.521.795,13
	1.3 Infrastrutture	6.157.136,02	5.649.867,40
	1.9 Altri beni demaniali	3.130.857,83	3.115.853,36
III	2 Altre immobilizzazioni materiali	9.746.457,93	9.239.572,30
	2.1 Terreni	2.051.085,67	2.050.454,72
	a di cui in leasing finanziario	-	-
	2.2 Fabbricati	7.018.516,74	6.692.221,78
	a di cui in leasing finanziario	-	-
	2.3 Impianti e macchinari	49.948,46	54.735,64
	a di cui in leasing finanziario	-	-
	2.4 Attrezzature industriali e commerciali	350.065,59	161.781,52
	2.5 Mezzi di trasporto	204.256,52	214.656,74
	2.6 Macchine per ufficio e hardware	2.351,03	5.632,68
	2.7 Mobili e arredi	65.013,92	54.629,22
	2.8 Infrastrutture	-	-
	2.99 Altri beni materiali	5.220,00	5.460,00
	3 Immobilizzazioni in corso ed acconti	6.731.985,68	5.751.127,35
	Totale immobilizzazioni materiali	34.313.323,61	32.300.173,56
IV	<u>Immobilizzazioni Finanziarie</u>		
	1 Partecipazioni in	2.040.978,11	2.040.978,11
	a imprese controllate	927.850,00	927.850,00
	b imprese partecipate	1.113.128,11	1.113.128,11
	c altri soggetti	-	-
	2 Crediti verso	-	-
	a altre amministrazioni pubbliche	-	-
	b imprese controllate	-	-
	c imprese partecipate	-	-
	d altri soggetti	-	-
	3 Altri titoli	-	-
	Totale immobilizzazioni finanziarie	2.040.978,11	2.040.978,11
	TOTALE IMMOBILIZZAZIONI (B)	36.461.363,86	34.392.143,69

Comune di VERMIGLIO TN
STATO PATRIMONIALE (ATTIVO)

STATO PATRIMONIALE ATTIVO		2025	2024
C) ATTIVO CIRCOLANTE			
I	<u>Rimanenze</u>	-	-
	Totale rimanenze	-	-
II	<u>Crediti</u>		
1	Crediti di natura tributaria	85.535,52	151.818,71
a	<i>Crediti da tributi destinati al finanziamento della sanità</i>	-	-
b	<i>Altri crediti da tributi</i>	85.535,52	151.818,71
c	<i>Crediti da Fondi perequativi</i>	-	-
2	Crediti per trasferimenti e contributi	3.425.338,93	3.725.154,42
a	<i>verso amministrazioni pubbliche</i>	3.399.016,03	3.698.831,52
b	<i>imprese controllate</i>	-	-
c	<i>imprese partecipate</i>	-	-
d	<i>verso altri soggetti</i>	26.322,90	26.322,90
3	Verso clienti ed utenti	786.177,25	858.470,57
4	Altri Crediti	138.881,23	87.184,83
a	<i>verso l'erario</i>	6.451,91	15.111,60
b	<i>per attività svolta per c/terzi</i>	-	-
c	<i>altri</i>	132.429,32	72.073,23
	Totale crediti	4.435.932,93	4.822.628,53
III	<u>Attività finanziarie che non costituiscono immobilizzi</u>		
1	Partecipazioni	-	-
2	Altri titoli	-	-
	Totale attività finanziarie che non costituiscono immobilizzi	-	-
IV	<u>Disponibilità liquide</u>		
1	Conto di tesoreria	1.409.241,71	1.284.809,60
a	<i>Istituto tesoriere</i>	1.409.241,71	1.284.809,60
b	<i>presso Banca d'Italia</i>	-	-
2	Altri depositi bancari e postali	17.302,30	17.302,30
3	Denaro e valori in cassa	-	-
4	Altri conti presso la tesoreria statale intestati all'ente	-	-
	Totale disponibilità liquide	1.426.544,01	1.302.111,90
	TOTALE ATTIVO CIRCOLANTE (C)	5.862.476,94	6.124.740,43
	D) RATEI E RISCONTI		
1	Ratei attivi	-	-
2	Risconti attivi	-	-
	TOTALE RATEI E RISCONTI (D)	-	-
	TOTALE DELL'ATTIVO (A+B+C+D)	42.323.840,80	40.516.884,12

Comune di VERMIGLIO TN
STATO PATRIMONIALE (PASSIVO)

STATO PATRIMONIALE PASSIVO		2025	2024
A) PATRIMONIO NETTO			
I	Fondo di dotazione	7.436.065,16	7.436.065,16
II	Riserve	30.957.018,66	29.092.973,35
b	<i>da capitale</i>	-	-
c	<i>da permessi di costruire</i>	-	-
d	<i>riserve indisponibili per beni demaniali e patrimoniali indisponibili e per i beni culturali</i>	30.957.018,66	29.092.973,35
e	<i>altre riserve indisponibili</i>	-	-
f	<i>altre riserve disponibili</i>	-	-
III	Risultato economico dell'esercizio	-	-
IV	Risultati economici di esercizi precedenti	-4.371.092,62	-1.971.462,79
V	Riserve negative per beni indisponibili	-	-
TOTALE PATRIMONIO NETTO (A)		34.021.991,20	34.557.575,72
B) FONDI PER RISCHI ED ONERI			
1	Per trattamento di quiescenza	-	-
2	Per imposte	-	-
3	Altri	90.800,00	90.800,00
TOTALE FONDI RISCHI ED ONERI (B)		90.800,00	90.800,00
C) TRATTAMENTO DI FINE RAPPORTO		245.469,43	120.000,00
TOTALE T.F.R. (C)		245.469,43	120.000,00
D) DEBITI			
1	Debiti da finanziamento	488.652,50	558.459,96
a	<i>prestiti obbligazionari</i>	-	-
b	<i>v/ altre amministrazioni pubbliche</i>	488.652,50	558.459,96
c	<i>verso banche e tesoriere</i>	-	-
d	<i>verso altri finanziatori</i>	-	-
2	Debiti verso fornitori	1.115.568,32	1.173.539,47
3	Acconti	-	-
4	Debiti per trasferimenti e contributi	270.778,28	355.845,14
a	<i>enti finanziati dal servizio sanitario nazionale</i>	-	-
b	<i>altre amministrazioni pubbliche</i>	200.985,50	181.736,38
c	<i>imprese controllate</i>	36.250,00	36.250,00
d	<i>imprese partecipate</i>	-	7.647,29
e	<i>altri soggetti</i>	33.542,78	130.211,47
5	Altri debiti	537.708,93	433.103,45
a	<i>tributari</i>	199.839,29	107.278,49
b	<i>verso istituti di previdenza e sicurezza sociale</i>	625,02	0,02
c	<i>per attività svolta per c/terzi</i>	-	-
d	<i>altri</i>	337.244,62	325.824,94
TOTALE DEBITI (D)		2.412.708,03	2.520.948,02

Comune di VERMIGLIO TN
STATO PATRIMONIALE (PASSIVO)

STATO PATRIMONIALE PASSIVO		2025	2024
	<u>E) RATEI E RISCONTI E CONTRIBUTI AGLI INVESTIMENTI</u>		
I	Ratei passivi	-	-
II	Risconti passivi	5.552.872,14	3.227.560,38
1	Contributi agli investimenti	5.552.872,14	3.227.560,38
a	da altre amministrazioni pubbliche	5.534.879,75	3.209.303,42
b	da altri soggetti	17.992,39	18.256,96
2	Concessioni pluriennali	-	-
3	Altri risconti passivi	-	-
	TOTALE RATEI E RISCONTI (E)	5.552.872,14	3.227.560,38
	TOTALE DEL PASSIVO (A+B+C+D+E)	42.323.840,80	40.516.884,12
	CONTI D'ORDINE		
	1) Impegni su esercizi futuri	-	-
	2) beni di terzi in uso	-	-
	3) beni dati in uso a terzi	-	-
	4) garanzie prestate a amministrazioni pubbliche	-	-
	5) garanzie prestate a imprese controllate	-	-
	6) garanzie prestate a imprese partecipate	245.792,30	346.645,43
	7) garanzie prestate a altre imprese	-	-
	TOTALE CONTI D'ORDINE	245.792,30	346.645,43

1. PREMESSA

La rilevazione dei fatti gestionali sotto il profilo economico-patrimoniale è prevista e disciplinata dall'art. 232 del d.lgs. 267/2000. Con la legge di conversione del decreto fiscale collegato alla Manovra di bilancio 2020 (legge n. 157 del 19/12/2019, pubblicata sulla Gazzetta Ufficiale n. 301 del 24/12/2019). L'art. 57 del decreto n. 124 del 26/10/2019, ha riformulato l'art. 232 del TUEL, stabilendo che: "Gli enti locali che optano per la facoltà di cui al primo periodo allegano al rendiconto una situazione patrimoniale al 31 dicembre dell'anno precedente". La facoltà in parola è quella riconosciuta ai soli enti locali con popolazione inferiore a 5.000 abitanti di non adottare la contabilità economico-patrimoniale (C.E.P.). Per quegli enti locali che, avvalendosi di detta facoltà decidono di non tenere la C.E.P., **permane il solo obbligo di redigere annualmente la situazione economico-patrimoniale al 31 dicembre dell'anno precedente**. Questa dovrà essere predisposta secondo la modalità semplificata prevista dal decreto del M.E.F. del 11 novembre scorso (pubblicato sulla Gazzetta Ufficiale n. 283 del 03/12/2019). La situazione patrimoniale così ricostruita dovrà essere poi allegata alla deliberazione consiliare di approvazione del rendiconto dell'esercizio.

Preso atto che con deliberazione consiliare n. 8 del 25 marzo 2020 il Comune di Vermiglio si è avvalso della facoltà prevista dal comma 2 dell'art. 232 del D.Lgs. n. 267/2000 di non tenere la contabilità economico-patrimoniale, adottando, a partire dall'esercizio 2020, una situazione patrimoniale al 31 dicembre dell'anno di riferimento, redatta secondo lo schema di cui all'allegato n. 10 del D.Lgs. 118/2011 e con le modalità semplificate definite dall'allegato A al decreto ministeriale 11 novembre 2019.

1.1 GLI ELEMENTI PATRIMONIALI ATTIVI E PASSIVI – CRITERI DI VALUTAZIONE

ATTIVITÀ

Immobilizzazioni

Gli elementi patrimoniali destinati ad essere utilizzati durevolmente dall'ente sono iscritti tra le immobilizzazioni. Condizione per l'iscrizione di nuovi beni patrimoniali materiali ed immateriali tra le immobilizzazioni è il passaggio del titolo di proprietà dei beni stessi.

Costi capitalizzati – criterio di valutazione – al costo come previsto dal documento n. 24 dell'OIC. La durata massima dell'ammortamento dei costi capitalizzati (salvo le migliorie e le spese incrementative su beni di terzi) è quella quinquennale prevista dall'art. 2426 n. 5 del Codice Civile.

Immobilizzazioni materiali – sono distinte in beni demaniali e beni patrimoniali disponibili ed indisponibili. Alla fine dell'esercizio le immobilizzazioni materiali devono essere fisicamente esistenti presso l'amministrazione pubblica o essere assegnate ad altri soggetti sulla base di formali atti di assegnazione.

Le immobilizzazioni materiali sono iscritte nello stato patrimoniale al costo di acquisizione dei beni o di produzione al netto delle quote di ammortamento. Se non è disponibile il costo di acquisto al valore catastale. Qualora alla data di chiusura dell'esercizio il valore sia durevolmente inferiore al costo iscritto, tale costo è rettificato nell'ambito delle scritture di assestamento mediante apposita svalutazione. Le rivalutazioni sono ammesse solo in presenza di specifiche normative che le prevedano e con le modalità ed i limiti in essi indicati.

Per i beni mobili ricevuti a titolo gratuito il valore da iscrivere a bilancio è il valore normale, determinato a seguito di apposita relazione di stima. Allo stesso modo anche per i beni immobili acquisiti dall'ente a titolo gratuito è necessario far ricorso ad una relazione di stima.

Le manutenzioni sono capitalizzate solo nel caso di ampliamento, ammodernamento o miglioramento degli elementi strutturali del bene che si traducono in un effettivo aumento significativo e misurabile di capacità o di produttività o di sicurezza o di vita utile del bene.

Le immobilizzazioni in corso costituiscono parte del patrimonio dell'ente, costituito da cespiti di proprietà non ancora utilizzabili perché in fase di realizzazione o sebbene realizzati non ancora utilizzabili. Sono valutate al costo di produzione.

Immobilizzazioni finanziarie sono valutate al costo di acquisto rettificato dalle perdite di valore che alla data di chiusura dell'esercizio si ritengono durevoli. Le partecipazioni azionarie in imprese controllate e partecipate sono valutate in base al "metodo del patrimonio netto". Gli utili derivanti dall'applicazione del

patrimonio netto devono determinare l'iscrizione di una specifica riserva del patrimonio netto vincolata all'utilizzo del metodo del patrimonio netto. A seconda che si tratti di titoli immobilizzati o destinati allo scambio si applicano i criteri previsti dall'art. 2426 del codice civile.

Attivo circolante

Rimanenze di magazzino. Le eventuali giacenze di magazzino vanno valutate al minore tra il costo ed il valore di presumibile realizzazione desunto dall'andamento del mercato.

Crediti di funzionamento. I crediti di funzionamento sono iscritti nell'attivo dello stato patrimoniale solo se corrispondenti ad obbligazioni giuridiche perfezionate esigibili per le quali il servizio è stato reso o è avvenuto lo scambio di beni. I crediti sono iscritti al valore nominale ricondotto al presumibile valore di realizzo attraverso apposito fondo svalutazione crediti portato a diretta diminuzione degli stessi. Il fondo svalutazione crediti corrisponde alla sommatoria al netto degli eventuali utilizzi degli accantonamenti annuali per la svalutazione dei crediti sia di funzionamento che di finanziamento.

Crediti da finanziamenti contratti dall'ente. Corrispondono ai residui attivi per accensioni di prestiti derivanti dagli esercizi precedenti più i residui attivi per accensioni di prestiti sorti nell'esercizio meno le riscossioni in conto residui dell'esercizio relative alle accensioni di prestiti. I crediti finanziari concessi dall'ente per fronteggiare esigenze di liquidità dei propri enti e delle società controllate e partecipate sono iscritti al valore del residuo attivo.

Attività finanziarie che non costituiscono immobilizzazioni. Le azioni ed i titoli detenuti per la vendita nei casi consentiti dalla legge sono valutati al minore fra il costo di acquisizione ed il presumibile valore di realizzo desumibile dall'andamento del mercato.

Disponibilità liquide. Sono rappresentate dal saldo dei depositi bancari, postali e dei conti accesi presso la tesoreria statale intestati all'amministrazione pubblica alla data del 31 dicembre.

Ratei e risconti

Sono iscritti e valutati in conformità a quanto precisato dall'art. 2424-bis comma 6 codice civile.

I ratei attivi sono rappresentati dalle quote di ricavi/proventi che avranno manifestazione finanziaria futura ma che devono per competenza essere attribuiti all'esercizio in chiusura. Non costituiscono ratei attivi quei trasferimenti con vincolo di destinazione che, dovendo dare applicazione al principio dell'inerenza, si imputano all'esercizio in cui si effettua il relativo impiego.

I risconti attivi sono rappresentati rispettivamente dalle quote di costi che hanno avuto manifestazione finanziaria nell'esercizio ma che vanno rinviati in quanto di competenza di esercizi futuri.

PATRIMONIO NETTO E PASSIVITÀ

Patrimonio netto

Alla chiusura del bilancio il patrimonio netto dovrà essere articolato nelle seguenti voci:

- a) fondo di dotazione;
- b) riserve;

Essendo rappresentato lo stato patrimoniale non viene valorizzato il risultato economico positivo o negativo di esercizio.

Il fondo di dotazione rappresenta la parte indisponibile del patrimonio netto a garanzia della struttura patrimoniale dell'ente.

Le riserve costituiscono la parte del patrimonio netto che, in caso di perdita, è primariamente utilizzabile per la copertura, a garanzia del fondo di dotazione previa apposita delibera del Consiglio.

L'amministrazione è chiamata a fornire un'adeguata informativa sulla copertura dei risultati economici negativi di esercizio ed in particolare l'eventuale perdita deve trovare copertura all'interno del patrimonio netto escluso il fondo di dotazione. Qualora il patrimonio netto escluso il fondo di dotazione non dovesse essere capiente rispetto alla perdita di esercizio la parte eccedente è rinviata agli esercizi successivi al fine di assicurarne la copertura con i ricavi futuri.

Fondi per rischi ed oneri

Le passività che danno luogo ad accantonamenti a fondi per rischi ed oneri sono di due tipi:

- accantonamenti per passività certe il cui ammontare o la cui data di estinzione sono indeterminati;

- accantonamenti per passività la cui esistenza è solo probabile.

Nella valutazione dei fondi per oneri occorre tener presente i principi generali di bilancio in particolare i postulati della competenza e della prudenza.

Debiti

Debiti di finanziamento. Sono determinati dalla somma algebrica del debito all'inizio dell'esercizio più gli accertamenti sulle accensioni di prestiti effettuati nell'esercizio meno i pagamenti per rimborso prestiti.

Debiti verso fornitori. I debiti di funzionamento verso fornitori sono iscritti nello stato patrimoniale solo se corrispondenti ad obbligazioni giuridiche perfezionate esigibili per le quali il servizio è stato reso o è avvenuto lo scambio dei beni. I debiti sono iscritti al valore nominale.

Ratei e risconti e contributi agli investimenti

I ratei ed i risconti sono iscritti e valutati in conformità a quanto precisato dall'art. 2424-bis comma 6 del Codice Civile.

I *ratei passivi* sono rappresentati rispettivamente dalle quote di costi/oneri che avranno manifestazione finanziaria futura ma che devono per competenza essere attribuiti all'esercizio in chiusura.

I *risconti passivi* sono rappresentati dalla quote di ricavi che hanno avuto manifestazione finanziaria nell'esercizio ma che vanno rinviati in quanto di competenza di futuri esercizi.

Le *concessioni pluriennali ed i contributi agli investimenti* comprendono la quota non di competenza dell'esercizio rilevata tra i ricavi nel corso dell'esercizio in cui il relativo credito è stato accertato e sospesa alla fine dell'esercizio.

CONTI D'ORDINE

Registrano accadimenti che potrebbero produrre effetti sul patrimonio dell'ente in tempi successivi a quelli della loro manifestazione. Si tratta quindi di fatti che non hanno ancora interessato il patrimonio dell'ente e che di conseguenza non sono stati registrati in contabilità economico-patrimoniale.

Le voci – rischi, impegni, beni di terzi, non individuano elementi attivi e passivi del patrimonio. Tali conti consentono di acquisire informazioni su un fatto accaduto ma che non ha ancora tutti i requisiti indispensabili per poter essere registrato in contabilità generale.

E' obbligatoria l'indicazione prevista dall'art. 2424 comma 3 del codice civile delle garanzie prestate fra fidejussioni, avalli e garanzie reali.

3. LO STATO PATRIMONIALE AL 31.12.2025

Lo stato patrimoniale riassume la consistenza del patrimonio al termine dell'esercizio, evidenziando le variazioni avvenute nel corso dello stesso, rispetto alla consistenza iniziale.

I criteri applicati per la valutazione delle attività e passività del patrimonio comunale sono quelli stabiliti dal D.Lgs. n.118/2011 dall'art. 230 del D.Lgs. n. 267/2000, contestualmente ai criteri della prudenza, della continuazione dell'attività, della veridicità e correttezza, di cui alle regole ed ai principi di contabilità generale.

Gli inventari, risultano aggiornati grazie ad un sistema di rilevazioni anche informatiche, che consentono l'aggiornamento sistematico degli stessi, allo stato dell'effettiva consistenza del patrimonio.

Si riporta di seguito i risultati sintetici esposti nello Stato Patrimoniale al 31/12/2025.

VOCI DI SINTESI DELL'ATTIVO	2025
IMMOBILIZZAZIONI IMMATERIALI	107.062,14
IMMOBILIZZAZIONI MATERIALI	34.313.323,61
IMMOBILIZZAZIONI FINANZIARIE	2.040.978,11
RIMANENZE	0,00
CREDITI	4.435.932,93
ATTIVITA' FINANZIARIE NON IMMOBILIZZATE	0,00
DISPONIBILITA' LIQUIDE	1.426.544,01
RATEI E RISCONTI ATTIVI	0,00
TOTALE	42.323.840,80

VOCI DI SINTESI DEL PASSIVO	2025
PATRIMONIO NETTO	34.021.991,20
FONDI PER RISCHI ED ONERI	90.800,00
TRATTAMENTO DI FINE RAPPORTO	245.469,43
DEBITI	2.412.708,03
RATEI E RISCONTI E CONTRIBUTI AGLI INVESTIMENTI	5.552.872,14
TOTALE	42.323.840,80

Lo stato patrimoniale nella sua consistenza finale indica la situazione patrimoniale di fine esercizio, evidenziando i valori delle attività e passività.

3.1 LE VOCI DELL'ATTIVO

Immobilizzazioni

Trattasi degli elementi patrimoniali destinati a essere utilizzati durevolmente dall'ente.

Le poste relative alle immobilizzazioni sono state valutate in conformità al punto 6.1 del principio. La loro esposizione non è mutata rispetto al Conto del Patrimonio del precedente esercizio rimanendo suddivise in tre classi:

B I) Immobilizzazioni Immateriali

Le immobilizzazioni immateriali sono caratterizzate dalla mancanza di tangibilità. Sono costituite da costi che non esauriscono la loro utilità in un solo periodo, ma manifestano i benefici economici lungo un arco temporale di più esercizi.

Tra questi vi sono compresi i costi capitalizzati (tra cui costi d'impianto e di ampliamento, costi di ricerca, sviluppo e pubblicità, immobilizzazioni in corso e acconti, altre immobilizzazioni immateriali), i diritti di brevetto industriale, l'avviamento, i diritti reali di godimento e rendite, perpetue o temporanee e le immobilizzazioni in corso ed acconti. Al 31.12.2025 i beni ricompresi in questa categoria sono pari a € 107.062,14.

B II) Immobilizzazioni Materiali

Le immobilizzazioni materiali sono distinte in beni demaniali e altre immobilizzazioni materiali. Alla fine dell'esercizio, le immobilizzazioni materiali devono essere fisicamente esistenti presso l'Amministrazione Pubblica o essere assegnate ad altri soggetti sulla base di formali provvedimenti assunti dall'ente.

Le immobilizzazioni sono iscritte nello Stato Patrimoniale al costo di acquisizione dei beni o di produzione, se realizzato in economia (inclusivo di eventuali oneri accessori d'acquisto, quali le spese notarili, le tasse di registrazione dell'atto, gli onorari per la progettazione, ecc.), al netto delle quote di ammortamento.

Qualora, alla data di chiusura dell'esercizio, il valore sia durevolmente inferiore al costo iscritto, tale costo è rettificato, nell'ambito delle scritture di assestamento, mediante apposita svalutazione.

Le rivalutazioni sono ammesse solo in presenza di specifiche normative che le prevedano e con le modalità ed i limiti in esse indicati.

Per quanto non previsto nei presenti principi contabili, per i criteri relativi all'iscrizione nello Stato Patrimoniale, alla valutazione, all'ammortamento ed al calcolo di eventuali svalutazioni per perdite durevoli di valore si fa riferimento al documento O.I.C. n. 16 "Le immobilizzazioni materiali".

Le manutenzioni sono capitalizzabili solo nel caso di ampliamento, ammodernamento o miglioramento degli elementi strutturali del bene, che si traducono in un effettivo aumento significativo e misurabile di capacità o di produttività o di sicurezza (per adeguamento alle norme di legge) o di vita utile del bene.

Le immobilizzazioni in corso costituiscono parte del patrimonio dell'ente, costituito da cespiti di proprietà e piena disponibilità dell'ente non ancora utilizzabili perché in fase di realizzazione o, sebbene realizzati, non ancora utilizzabili da parte dell'ente.

Le immobilizzazioni in corso o lavori in economia, devono essere valutate al costo di produzione. Tale costo comprende:

- I costi di acquisto delle materie prime necessarie alla costruzione del bene;
- I costi diretti relativi alla costruzione in economia del bene (materiali e mano d'opera diretta, spese di progettazione, forniture esterne);
- I costi indiretti nel limite di ciò che è specificatamente connesso alla produzione del bene in economia, quali, ad esempio, la quota parte delle spese generali di fabbricazione e degli oneri finanziari.

Non sono in ogni caso comprese tra i costi di produzione interni di immobilizzazione le spese generali ed amministrative sostenute dall'ente.

Ammortamenti

I valori delle immobilizzazioni materiali sono espressi al netto dei relativi fondi di ammortamento. Le quote a carico dell'esercizio che si commenta sono state calcolate, per singolo bene e per ogni singolo incremento di valore ad esso riferito, nella misura indicata per ogni categoria dal principio n. 4.18:

Tipologia beni	Coefficiente annuo
Mezzi di trasporto stradali leggeri	20%
Mezzi di trasporto stradali pesanti	10%
Automezzi ad uso specifico	10%
Mezzi di trasporto aerei	5%
Mezzi di trasporto marittimi	5%
Macchinari per ufficio	20%
Impianti e attrezzature	5%
Hardware	25%
Fabbricati civili ad uso abitativo commerciale istituzionale	2%
Equipaggiamento e vestiario	20%
Materiale bibliografico	5%
Mobili e arredi per ufficio	10%
Mobili e arredi per alloggi e pertinenze	10%
Mobili e arredi per locali ad uso specifico	10%
Strumenti musicali	20%
Opere dell'ingegno – Software prodotto	20%

Le quote sono state determinate a partire dall'esercizio in cui il cespite ha iniziato ad essere utilizzato dall'ente. Le Immobilizzazioni materiali al termine dell'esercizio sono risultate nel loro complesso pari ad € 34.313.323,61.= al netto dei relativi fondi di ammortamento, e più precisamente:

VOCE	IMPORTO	INCIDENZA %
Terreni	7.073.043,64	21,90%
Fabbricati	10.543.444,87	31,62%
Infrastrutture	6.157.136,02	17,49%
Altri beni demaniali	3.130.857,83	9,65%
Impianti e macchinari	49.948,46	0,17%
Attrezzature industriali e commerciali	350.065,59	0,50%
Mezzi di trasporto	204.256,52	0,66%
Macchine per ufficio e hardware	2.351,03	0,02%

Mobili e arredi	65.013,92	0,17%
Altri beni materiali	5.220,00	0,02%
Immobilizzazioni in corso e acconti	6.731.985,68	17,80%
TOTALE IMMOBILIZZAZIONI MATERIALI	34.313.323,61	100,00%

Ai fini della valutazione del patrimonio immobiliare, si richiama il principio applicato della contabilità economico patrimoniale 4.15, il quale prevede che *“ai fini dell’ammortamento i terreni e gli edifici soprastanti sono contabilizzati separatamente anche se acquistati congiuntamente”*, in quanto i terreni non sono oggetto di ammortamento. Nei casi in cui negli atti di provenienza degli edifici (Rogiti o atti di trasferimento con indicazione del valore peritale) il valore dei terreni non risulti indicato in modo separato e distinto da quello dell’edificio soprastante, si applica il parametro forfettario del 20% al valore indiviso di acquisizione, mutuando la disciplina prevista dall’art. 36 comma 7 del D.L. luglio 2006, n. 223 convertito con modificazioni dalla L. 4 agosto 2006 n. 248, successivamente modificato dall’art. 2 comma 18 del D.L. 3 ottobre 2006 n. 262, convertito con modificazioni dalla L. 24 novembre 2006 n. 286: *“Ai fini del calcolo delle quote di ammortamento deducibili il costo complessivo dei fabbricati strumentali è assunto al netto del costo delle aree occupate dalla costruzione e di quelle che ne costituiscono pertinenza. Il costo da attribuire alle predette aree, ove non autonomamente acquistate in precedenza, è quantificato in misura pari al maggior valore tra quello esposto in bilancio nell’anno di acquisto e quello corrispondente al 20 per cento e, per i fabbricati industriali, al 30 per cento del costo complessivo stesso. Per fabbricati industriali si intendono quelli destinati alla produzione o trasformazione di beni”*. Nei casi in cui non è disponibile il costo storico, il valore catastale è costituito da quello ottenuto applicando all’ammontare delle rendite risultanti in catasto, vigenti al 1° gennaio dell’anno di imposizione, rivalutate del 5 per cento ai sensi dell’articolo 3, comma 48, della legge 23 dicembre 1996, n. 662, i seguenti moltiplicatori: a. 160 per i fabbricati classificati nel gruppo catastale A e nelle categorie catastali C/2, C/6 e C/7, con esclusione della categoria catastale A/10; b. 140 per i fabbricati classificati nel gruppo catastale B e nelle categorie catastali C/3, C/4 e C/5; b-bis. 80 per i fabbricati classificati nella categoria catastale D/5; c. 80 per i fabbricati classificati nella categoria catastale A/10; d. 60 per i fabbricati classificati nel gruppo catastale D, ad eccezione dei fabbricati classificati nella categoria catastale D/5; tale moltiplicatore è elevato a 65 a decorrere dal 1° gennaio 2013; e. 55 per i fabbricati classificati nella categoria catastale C/1. Per i terreni agricoli, il valore è costituito da quello ottenuto applicando all’ammontare del reddito dominicale risultante in catasto, vigente al 1° gennaio dell’anno d’imposizione, rivalutato del 25 per cento ai sensi dell’articolo 3, comma 51, della legge 23 dicembre 1996, n. 662, un moltiplicatore pari a 130.

B IV) Immobilizzazioni Finanziarie

Le immobilizzazioni finanziarie (partecipazioni, titoli, crediti concessi, ecc.) sono iscritte sulla base del criterio del costo di acquisto, rettificato dalle perdite di valore che, alla data di chiusura dell’esercizio, si ritengano durevoli.

Come le azioni, le partecipazioni in enti, pubblici e privati, controllati e partecipati, sono valutate in base al “metodo del patrimonio netto”.

Tra le immobilizzazioni finanziarie vi sono le quote di partecipazione nelle seguenti società:

SOCIETA' PARTECIPATE/CONTROLLATE	TIPO PARTECIPAZIONE	QUOTA DI PARTECIPAZIONE
TRENTINO RISCOSSIONI S.P.A.	PARTECIPATA	0,0187%
TRENTINO DIGITALE S.P.A.	PARTECIPATA	0,0090%
CONSORZIO DEI COMUNI TARENTINI	PARTECIPATA	0,54%
DOLOMITI ENERGIA SPA	PARTECIPATA	0,20%
AZIENDA PER IL TURISMO VALLI SOLE PEJO E RABBI soc. consortile per azioni	PARTECIPATA	3,478%
PRIMIERO ENERGIA S.P.A.	PARTECIPATA	0,186%

TRENTINO TRASPORTI S.P.A.	PARTECIPATA	0,0046%
CAROSSELLO TONALE S.P.A.	PARTECIPATA	13,31%
VERMIGLIANA S.P.A.	PARTECIPATA	25%
TONALE ENERGIA S.R.L.	CONTROLLATA	70%
Società Gestione Servizi e Strutture Turistico Sportive Vermiglio S.R.L.	CONTROLLATA	100%

Ai fini della formazione del rendiconto economico-patrimoniale 2025 il totale delle partecipazioni ammonta ad Euro 2.040.978,11.

Di seguito le risultanze:

SOCIETA' PARTECIPATE/CONTROLLATE	IMPORTO PARTECIPAZIONE (valore nominale)	QUOTA DI PARTECIPAZIONE
TRENTINO RISCOSSIONI S.P.A.	187,00	0,0187%
TRENTINO DIGITALE S.P.A.	315,00	0,0090%
CONSORZIO DEI COMUNI TARENTINI	66,09	0,54%
DOLOMITI ENERGIA SPA	34.632,60	0,20%
AZIENDA PER IL TURISMO VALLI SOLE PEJO E RABBI soc. consortile per azioni	13.912,00	3,478%
PRIMIERO ENERGIA S.P.A.	18.486,52	0,186%
TRENTINO TRASPORTI S.P.A.	1.106,87	0,0046%
CAROSSELLO TONALE S.P.A.	976.027,03	13,32%
VERMIGLIANA S.P.A.	68.395,00	25%
TONALE ENERGIA S.R.L.	910.000,00	70%
Società Gestione Servizi e Strutture Turistico Sportive Vermiglio S.R.L.	17.850,00	100%

Attivo circolante

I valori che compongono questa classe sono esposti in modo molto articolato, consentono un'analisi dettagliata, sono suddivisi in quattro raggruppamenti contraddistinti da numeri romani ed hanno interessato l'Ente relativamente alle seguenti voci:

C II) Crediti

All'interno di tale voce si trovano i crediti di funzionamento, iscritti nell'Attivo dello Stato Patrimoniale solo se corrispondenti ad obbligazione giuridiche perfezionate esigibili, per le quali il servizio è stato reso o è avvenuto lo scambio dei beni.

La corretta applicazione del principio della competenza finanziaria garantisce la corrispondenza tra i residui attivi diversi da quelli di finanziamento e l'ammontare dei crediti di funzionamento.

I crediti sono iscritti al valore nominale, ricondotto al presumibile valore di realizzo, attraverso apposito fondo svalutazione crediti portato a diretta diminuzione degli stessi.

Il totale dei crediti pari a € 4.435.932,93 coincide con i residui attivi al 31.12.2025 (€ 4.759.880,88) al netto del Fondo Crediti Dubbia Esigibilità accantonato con il Risultato di Amministrazione 2024 (€ 323.947,95).

La macrovoce accoglie una classificazione delle poste di credito appartenenti all'attivo circolante, molte delle quali sono diretta dipendenza della particolare caratteristica della struttura della contabilità finanziaria degli enti locali. Di seguito la scomposizione secondo quanto previsto dalla normativa:

TIPO DI CREDITO	VALORE AL 01.01.2025	VALORE AL 31.12.2025	VARIAZIONE	INCIDENZA AL 31.12.2025
Crediti di natura tributaria	151.808,71	85.535,52	-66.273,19	1,93%
Crediti per trasferimenti e contributi	3.725.154,42	3.425.338,93	-299.815,49	77,22%
Di cui:			0,00	
verso amministrazioni pubbliche	3.698.831,52	3.399.016,03	-299.815,49	
verso altri soggetti	26.322,90	26.322,90	0,00	
Crediti verso clienti e utenti	858.470,57	786.177,25	-72.293,32	17,72%
Altri crediti	87.184,83	138.881,23	51.696,40	3,13%
Di cui:			0,00	
verso l'erario	15.111,60	6.451,91	-8.659,69	
per attività svolta per c/terzi	0	0	0,00	
Altri	72.073,23	132.429,32	60.356,09	
TOTALE	4.822.618,53	4.435.932,93	-386.685,60	100,00%

C IV) Disponibilità liquide

Le disponibilità liquide sono articolate nelle seguenti voci: "Conto di tesoreria" (distinto in "Istituto tesoriere" e "Presso Banca d'Italia"), "Altri depositi bancari e postali", "Denaro e valori in cassa" e "Altri conti presso la tesoreria statale intestati all'ente".

Ai fini dell'esposizione nello Stato Patrimoniale, la voce "Istituto tesoriere" indica le sole disponibilità liquide effettivamente giacenti presso il Tesoriere e coincide con il fondo finale di cassa al 31.12.2024 pari a € 1.302.111,90.

Riepilogo attivo circolante

Il totale della macrovoce in commento ammonta, alla fine dell'esercizio, a complessivi € 5.862.476,94 ed il raffronto dei valori per singola voce può desumersi dalla seguente tabella:

ATTIVO CIRCOLANTE	VALORE AL 01.01.2025	VALORE AL 31.12.2025	VARIAZIONE	INCIDENZA AL 31.12.2025
Crediti	4.822.628,53	4.435.932,93	-386.695,60	75,66%
Disponibilità liquide	1.302.111,90	1.426.544,01	124.432,11	24,33%
TOTALE	6.124.740,43	5.862.476,94	-262.263,49	100,00%

Ratei e risconti

I ratei e i risconti sono iscritti e valutati in conformità a quanto precisato dall'art. 2424-bis, comma 6, c.c..

I risconti attivi, voce valorizzata all'interno del Rendiconto del Comune di Vermiglio, sono rappresentati rispettivamente dalle quote di costi che hanno avuto manifestazione finanziaria nell'esercizio (liquidazione della spesa/pagamento), ma che vanno rinviati in quanto di competenza di futuri esercizi.

La determinazione dei risconti attivi avviene considerando il periodo di validità della prestazione, indipendentemente dal momento della manifestazione finanziaria.

In sede di chiusura del bilancio consuntivo, i ricavi e i costi rilevati nel corso dell'esercizio sono rettificati rispettivamente con l'iscrizione di risconti attivi commisurati alla quota da rinviare alla competenza dell'esercizio successivo.

Per quanto riguarda l'Ente, non sono stati rilevati ratei e risconti attivi.

3.2 LE VOCI DEL PASSIVO

Gli elementi indicati nel passivo dello Stato Patrimoniale sono raggruppati in cinque macrovoci (oltre ai conti d'ordine) contraddistinte da lettere maiuscole, delle quali una relativa alla misurazione del Patrimonio Netto.

Il Patrimonio netto coincide con il fondo di dotazione, che rappresenta la parte indisponibile del patrimonio netto, a garanzia della struttura patrimoniale dell'ente.

L'ammontare del Patrimonio Netto al termine dell'esercizio è pari ad € 34.021.991,20.

B) Fondi per rischi e oneri

Fanno la prima apparizione nel passivo dello Stato Patrimoniale i fondi per rischi e oneri, che conferiscono rilevanza patrimoniale alle poste di cui si è tenuto conto nella fase della destinazione del risultato finanziario di amministrazione.

Alla data di chiusura del rendiconto della gestione occorre valutare i necessari accantonamenti a fondi rischi e oneri destinati a coprire perdite o debiti aventi le seguenti caratteristiche:

- natura determinata;
- esistenza certa o probabile;
- ammontare o data di sopravvenienza indeterminati alla chiusura dell'esercizio.

Fattispecie tipiche delle amministrazioni pubbliche sono rappresentate da eventuali controversie con il personale o con i terzi, per le quali occorre stanziare a chiusura dell'esercizio un accantonamento commisurato all'esborso che si stima di dover sostenere al momento della definizione della controversia; la stima dei suddetti accantonamenti deve essere attendibile e, pertanto, è necessario avvalersi delle opportune fonti informative, quali le stime effettuate dai legali.

Le passività che danno luogo ad accantonamenti a fondi per rischi e oneri sono di due tipi:

- accantonamenti per passività certe, il cui ammontare o la cui data di estinzione sono indeterminati. Si tratta in sostanza di fondi oneri, ossia di costi, spese e perdite di competenza dell'esercizio in corso per obbligazioni già assunte alla data del rendiconto della gestione o altri eventi già verificatisi (maturati) alla stessa data ma non ancora definiti esattamente nell'ammontare o nella data di estinzione. Si tratta, quindi, di obbligazioni che maturano con il passare del tempo o che sorgono con il verificarsi di un evento specifico dell'esercizio in corso, ovvero di perdite che si riferiscono ad un evento specifico verificatosi nell'esercizio in corso, le quali non sono ancora definite esattamente nell'ammontare ma che comportano un procedimento ragionieristico di stima. Gli stanziamenti per le predette obbligazioni vanno effettuati sulla base di una stima realistica dell'onere necessario per soddisfarle, misurato dai costi in vigore alla data di chiusura dell'esercizio, tenendo, però, conto di tutti gli aumenti di costo già noti a tale data, documentati e verificabili, che dovranno essere sostenuti per soddisfare le obbligazioni assunte.
- accantonamenti per passività la cui esistenza è solo probabile, si tratta delle cosiddette "passività potenziali" o fondi rischi.

I fondi del passivo non possono essere utilizzati per attuare "politiche di bilancio" tramite la costituzione di generici fondi rischi privi di giustificazione economica.

Nella valutazione dei **Fondi per oneri**, occorre tenere presente i principi generali del bilancio, in particolare i postulati della competenza e della prudenza.

Il fondo per rischi e oneri è stato quantificato in € 90.800,00.= relativamente alle dure rate annuali del mutuo contratto con il B.I.M. dalla controllata Tonale Energia Srl, dove il comune di Vermiglio figura da garante.

C) Trattamento di fine rapporto

In questa voce sono ricompresi € 245.469,43.= corrispondente all'accantonamento T.F.R. al 31 dicembre 2025.

D) Debiti

I debiti al termine dell'esercizio ammontano complessivamente ad € 2.212.708,03.= riassunti in aggregato, nella seguente tabella:

DEBITI	VALORE AL 01.01.2025	VALORE AL 31.12.2025	VARIAZIONE	INCIDENZA AL 31.12.2024
Debiti di finanziamento	558.459,96	488.652,50	-69.807,46	22,09 %
Di cui:				
verso banche e tesoriere	0	0	0	
Debiti verso fornitori	1.173.539,47	1.115.568,32	-57.971,15	41,37%
Debiti per trasferimenti e contributi	355.845,14	270.778,28	-85.066,86	12,24%
Di cui:				
verso amministrazione pubbliche	181.736,38	200985,5	19.249,12	
verso imprese controllate	36.250,01	36.250,01	0,00	
verso imprese partecipate	7.647,29	0,00	-7.647,29	
altri soggetti	130.211,47	33.542,78	-96.668,69	
Altri debiti	433.103,45	537.708,93	104.605,48	24,30%
Di cui:				
tributari	107.278,49	199.839,29	92.560,80	
verso istituti di previdenza e sicurezza sociale	0,02	625,02	625,00	
altri	325.824,94	337.244,62	11.419,68	
TOTALE DEBITI	2.520.948,02	2.412.708,03	-108.239,99	100%

Il totale dei debiti € 2.412.708,03.= coincide con i residui passivi al 31.12.2025 (€ 1.924.055,53.=) più i debiti di finanziamento pari ad € 488.652,50.= (di cui € 488.652,50.= debito residuo estinzione anticipata mutui Pat).

E) Ratei e risconti e contributi agli investimenti

E II) Risconti passivi - Contributi agli investimenti

I risconti passivi sono rappresentati dalle quote di ricavi che hanno avuto manifestazione finanziaria nell'esercizio (accertamento dell'entrata/incasso), ma che vanno rinviati in quanto di competenza di futuri esercizi.

Il principio prevede che i contributi ricevuti per il finanziamento delle immobilizzazioni vanno inseriti nella voce "Ratei e risconti passivi e contributi agli investimenti" di Stato Patrimoniale dove permangono per la parte a copertura del residuo valore da ammortizzare del cespite, fino al completamento del processo di ammortamento.

Si prevede inoltre che l'ammontare dei risconti debba essere ridotto annualmente della quota di ammortamento attivo determinata nella stessa aliquota con la quale viene calcolato l'ammortamento del bene cui si riferisce il contributo in modo tale da sterilizzare l'effetto economico della quota di ammortamento contabilizzata sul bene per la parte riconducibile al contributo stesso.

Conti d'ordine

Anche negli enti pubblici devono essere iscritti, in calce allo Stato Patrimoniale, i conti d'ordine, suddivisi nella consueta tripla classificazione: rischi, impegni, beni di terzi, che registrano gli accadimenti che potrebbero produrre effetti sul patrimonio dell'ente in tempi successivi a quelli della loro manifestazione.

Si tratta, quindi, di fatti che non hanno ancora interessato il patrimonio dell'ente, cioè che non hanno comportato una variazione quali-quantitativa del patrimonio, e che, di conseguenza, non sono stati registrati in contabilità generale economico-patrimoniale, ovvero nel sistema di scritture finalizzato alla determinazione periodica della situazione patrimoniale, finanziaria ed economica dell'ente.

Le "voci" poste nei conti d'ordine non individuano elementi attivi e passivi del patrimonio poiché sono registrate tramite un sistema di scritture secondario o minore (improprio per alcuni Autori) che, perché tale, è distinto ed indipendente dalla contabilità generale economico-patrimoniale.

Pertanto, gli accadimenti contabilmente registrati nei sistemi minori non possono in alcun caso costituire operazioni concluse di scambio di mercato ovvero operazioni di gestione esterna che abbiano comportato movimento di denaro in entrata o in uscita (variazione monetaria) o che abbiano comportato l'insorgere effettivo e comprovato di un credito o di un debito (variazione finanziaria).

Lo scopo dei "conti d'ordine" è arricchire il quadro informativo di chi è interessato alla situazione patrimoniale e finanziaria di un ente. Tali conti, infatti, consentono di acquisire informazioni su un fatto rilevante accaduto, ma che non ha ancora tutti i requisiti indispensabili per potere essere registrato in contabilità generale.

Per quanto riguarda l'Ente, nei Conti d'ordine, nella Voce "Garanzie prestate a imprese partecipate" è esposto l'importo di Euro 245.792,30 relativo alla quota di debito residuo del mutuo Tonale Energia Srl (70%).

ELENCO FATTURE PAGATE DOPO I TERMINI DI PAGAMENTO DI 30 GG

SOGGETTO	ANNO	DESCRIZIONE	NUMERO DOCUMENTO	DATA DOCUMENTO	IMPORTO DOCUMENTO	DATA SCADENZA FATTURA	DATA PAGAMENTO	GG. RITARDO PAGAMENTI	DATA PROTOCOLLO	TERMINE GG. PAGAMENTO
BERTOLINI ISIDORO FOTO DIGITAL VIDEO BERTOLINI	2025	STAMPE SU DIBOND DEL PROGETTO CULTURALE PER L'EVIDENZA E LA VALORIZZAZIONE DEI LUOGHI DELLE SCENE DEL FILM "VERMIGLIO"	12/00	14/07/2025	4.987,36 €	13/08/2025	14/08/2025	1	14/07/2025	30
ANGELI IDRAULICA SRL	2025	LAVORI DI MANUTENZIONE STRAORDINARIA CON SOSTITUZIONE TUBAZIONE PRINCIPALE DELLA RETE ACQUEDOTTISTICA AL PASSO DEL TONALE	479/A	20/11/2025	13.054,14 €	21/12/2025	22/12/2025	1	21/11/2025	30
EDILNOVA CLES S.R.L.	2025	FORNITURA DI MATERIALE EDILE PER L'ESECUZIONE DI INTERVENTI DI MANUTENZIONE IN ECONOMIA DIRETTA SU EDIFICI, INFRASTRUTTURE COMUNALI E PATRIMONIO	4-99	30/09/2025	452,36 €	09/11/2025	11/11/2025	2	10/10/2025	30
SONEPAR ITALIA S.P.A.	2025	FORNITURA DI MATERIALE ELETTRICO PER L'ESECUZIONE DI INTERVENTI DI MANUTENZIONE IN ECONOMIA DIRETTA SU EDIFICI, INFRASTRUTTURE COMUNALI E PATRIMONIO COMUNALE	0031206175	30/06/2025	163,87 €	02/08/2025	04/08/2025	2	03/07/2025	30
BETON ASFALTI SRL	2025	AFFIDAMENTO LAVORI DI FORMAZIONE DEL NUOVO TAPPETTINO IN ASFALTO PER L'ESECUZIONE DEL PUNTUALE INTERVENTO DI RIPARAZIONE PAVIMENTAZIONE IN RESINA DEL CAMPO DA TENNIS	2/58	31/01/2025	1.464,00 €	09/03/2025	12/03/2025	3	07/02/2025	30
ELICAMPUGLIO S.R.L.	2025	SERVIZIO DI ELITRASPORTO MATERIALE LIGNEO PER LAVORI DI RIFACIMENTO PASSERELLA SUL RIO PALU' - GIG B704A895CF	287	01/07/2025	2.431,46 €	01/08/2025	04/08/2025	3	02/07/2025	30
TRENTINO RISCOSSIONI SPA	2025	COMPENSI 3° DECADE MARZO 2025	2516002442	07/04/2025	21,44 €	10/05/2025	13/05/2025	3	10/04/2025	30
TECHNOALPIN SPA	2025	ANALISI E VERIFICA FUNZIONAMENTO DELL'IMPIANTO DI INNEVAMENTO A SERVIZIO DELLE PISTE DI FONDO NEL COMUNE DI VERMIGLIO. CIG: B4697083EE	VPA-25.0098	20/05/2025	4.143,12 €	21/06/2025	24/06/2025	3	22/05/2025	30
SELECRTA S.P.A.	2025	FORNITURA DI APPARECCHI DI ILLUMINAZIONE/PUNTI LUCE DA INSTALLARE	2522001666	30/09/2025	4.829,03 €	01/11/2025	04/11/2025	3	02/10/2025	30
SONEPAR ITALIA S.P.A.	2025	FORNITURA DI MATERIALE ELETTRICO PER L'ESECUZIONE DI INTERVENTI DI MANUTENZIONE IN ECONOMIA DIRETTA SU EDIFICI, INFRASTRUTTURE COMUNALI E PATRIMONIO COMUNALE	0031242984	31/07/2025	725,49 €	01/09/2025	04/09/2025	3	02/08/2025	30
SERVIZI CHINI RENATO E C. SNC	2025	SERVIZIO DI TRASPORTO, CONFERIMENTO E SMALTIMENTO IN IMPIANTO AUTORIZZATO DEL RIFIUTO PRODOTTO DALLE OPERAZIONI DI SPAZZAMENTO STRADE	0018502	25/11/2025	1.590,13 €	25/12/2025	29/12/2025	4	25/11/2025	30
EDILNOVA CLES S.R.L.	2025	FORNITURA DI MATERIALE EDILE PER L'ESECUZIONE DI INTERVENTI DI MANUTENZIONE IN ECONOMIA DIRETTA SU EDIFICI, INFRASTRUTTURE COMUNALI E PATRIMONIO - BIENNIO 2025/2026 CIG: B59DF1A139	4-58	31/07/2025	1.530,11 €	05/09/2025	09/09/2025	4	06/08/2025	30
BEZZI S.R.L.	2025	MANUTENZIONE ORDINARIA TAGLIANDO AUTOMEZZO SUZUKI JIMNY - GG949PV	570	16/12/2024	190,91 €	16/01/2025	20/01/2025	4	17/12/2024	30
BEZZI S.R.L.	2025	SOSTITUZIONE DI N. 2 COPERTURE INVERNALE AUTOMEZZO Suzuki Jimmy - GK519WL	569	16/12/2024	255,02 €	16/01/2025	20/01/2025	4	17/12/2024	30
BEZZI S.R.L.	2025	REVISIONE BIENNALE AUTOMEZZO SUZUKI JIMNY - E-022LZ	576	17/12/2024	83,02 €	17/01/2025	21/01/2025	4	18/12/2024	30
SET DISTRIBUZIONE S.P.A.	2025	ADEBITO CORRISPETTIVI SERV. MISURA EE PRODOTTA ANNO 2023	1824008025	18/12/2024	22,83 €	17/01/2025	21/01/2025	4	18/12/2024	30
ALBERICIDANIELE	2025	INCARICO DI REDAZIONE DOCUMENTAZIONE TECNICA RELATIVA AI MACCHINARI DI PRODUZIONE DELL'IMPIANTO IDROELETTRICO STAVEL. CIG. B242255F32	3/00	20/05/2025	2.955,35 €	20/06/2025	24/06/2025	4	21/05/2025	30
SELECRTA S.P.A.	2025	FORNITURA DI APPARECCHI DI ILLUMINAZIONE/PUNTI LUCE DA INSTALLARE PRESSO NUOV STRUTTRA FAMILY VILLAGE PASSO DEL TONALE	2522001569	26/09/2025	1.295,76 €	31/10/2025	04/11/2025	4	01/10/2025	30
360 WELFARE S.R.L.	2025	BUONI PASTO MESE DI GIUGNO 2025	1924/PA	07/07/2025	1.167,09 €	07/08/2025	11/08/2025	4	08/07/2025	30
CAROLLI IMPIANTI SRL	2025	IL SAL LAVORI DI REALIZZAZIONE NUOVA STRUTTURA FAMILY VILLAGE PASSO TONALE - OPERE ELETTRICHE	00052/E	13/10/2025	42.476,34 €	13/10/2025	17/10/2025	4	13/10/2025	30
SONEPAR ITALIA S.P.A.	2025	FORNITURA DI MATERIALE ELETTRICO PER L'ESECUZIONE DI INTERVENTI DI MANUTENZIONE IN ECONOMIA DIRETTA SU EDIFICI, INFRASTRUTTURE COMUNALI E PATRIMONIO COMUNALE	0031272073	31/08/2025	1.506,63 €	02/10/2025	06/10/2025	4	02/09/2025	30
SIGHEL BRUNO E FIGLIO S.R.L.	2025	ACQUISTO PIAGGIO PORTER NP6 4XX A SERVIZIO DEL PERSONALE OPERAIO E RITIRO DELL'AUTOCARRO MEZZO COMUNALE PIAGGIO PORTER (CIG: B4EDABAE21)	2025_27_9	09/09/2025	42.362,06 €	16/10/2025	21/10/2025	5	16/09/2025	30
TRENTINO RISCOSSIONI SPA	2025	COMPENSI 1° DECADE GIUGNO 2025	2516004160	19/06/2025	9,92 €	23/07/2025	28/07/2025	5	23/06/2025	30

TRENTINO RISCOSSIONI SPA	2025	COMPENSI 1° DECADE AGOSTO 2025	2516005753	18/08/2025	3.23 €	19/09/2025	24/09/2025	5	20/08/2025	30
BEZZIROBERTO	2025	LAVORI DI ADEGUAMENTO AI FINI ANTINCENDIO LOCALE PRESSO P. ED. 976 DA DESTINARSI AD ARCHIVIO COMUNALE. INCARICO DI REDAZIONE PRATICA ANTINCENDIO, PROGETTAZIONE ESECUTIVA	72	08/10/2025	4.273,28 €	09/11/2025	14/11/2025	5	10/10/2025	30
DAPRA' DI DAPRA' SRL	2025	LAVORI DI REALIZZAZIONE NUOVO PARCO GIOCHI IN PROSSIMITA' DELLA PIAZZA PAPA GIOVANNI XXIII - LOTTO 2 - 2° SAL	102	30/12/2024	57.750,00 €	01/02/2025	06/02/2025	5	02/01/2025	30
BETON ASFALTI SRL	2025	LAVORI DI RIPRISTINO BUCHE E AVVALLAMENTI PRESENTI SULLE PAVIMENTAZIONI STRADALI	2/597	31/10/2025	12.468,40 €	10/12/2025	16/12/2025	6	10/11/2025	30
EUROMECCANICA DI MOCHEN STEFANO E C. S.N.C.	2025	IMPEGNO DI SPESA PER L'EFFETTUAZIONE DELLA MANUTENZIONE STRAORDINARIA DEL TRATTORE CARRARO TRX 9800 ALL'AZIENDA EUROMECCANICA S.N.C. DI DIMARO (TN). CIG: B75A37F988	266/E	30/06/2025	1.415,98 €	31/07/2025	06/08/2025	6	01/07/2025	30
MAGNINI ANDREA - FALGNAMERIA	2025	LAVORI DI COSTRUZIONE PARETE IN LEGNO PER LA REALIZZAZIONE NUOVO VANO DI DEPOSITO PRESSO IL 4° PIANO DELLA SCUOLA ELEMENTARE DI VERMIGLIO	1/00000008	19/05/2025	1.098,00 €	18/06/2025	24/06/2025	6	19/05/2025	30
MARCOLLA COSTRUZIONI SRL	2025	5° S.A.L. LAVORI "5 STRALCIO ESECUTIVO COMPLETAMENTO EDIFICIO - INTERVENTI PER LO SVILUPPO TURISTICO IN LOCALITA' PASSO TONALE - RELAZIAZIONE NUOVA STRUTTURA FAMILY VILLAGE	61	03/10/2025	95.151,72 €	05/11/2025	11/11/2025	6	06/10/2025	30
PROV.AUT.TRENTO	2025	PROGETTO DI LETTURA E CONOSCENZA DEL TERRITORIO "IL NOSTRO BOSCO", CASETTE NIDO	S175-049-2024	10/12/2024	74,99 €	17/01/2025	24/01/2025	7	18/12/2024	30
EDILNOVA CLES S.R.L.	2025	FORNITURA DI MATERIALE EDILE PER L'ESECUZIONE DI INTERVENTI DI MANUTENZIONE IN ECONOMIA DIRETTA SU EDIFICI, INFRASTRUTTURE COMUNALI E PATRIMONIO - BIENNIO 2025/2026 CIG: B59DF1A139	4-77	31/08/2025	866,27 €	08/10/2025	15/10/2025	7	08/09/2025	30
TELECOM ITALIA S.P.A.	2025	FATTURA PERIODO DICEMBRE 2024: PERIODO 1/25 OTT. - NOV	8C00177071	11/12/2024	86,00 €	15/01/2025	22/01/2025	7	16/12/2024	30
TELECOM ITALIA S.P.A.	2025	FATTURA PERIODO DICEMBRE 2024: PERIODO 1/25 OTT. - NOV	8C00176795	11/12/2024	70,78 €	15/01/2025	22/01/2025	7	16/12/2024	30
TELECOM ITALIA S.P.A.	2025	FATTURA PERIODO DICEMBRE 2024: PERIODO 1/25 OTT. - NOV	8C00177178	11/12/2024	104,43 €	15/01/2025	22/01/2025	7	16/12/2024	30
TELECOM ITALIA S.P.A.	2025	FATTURA PERIODO DICEMBRE 2024: PERIODO 1/25 OTT. - NOV	8C00176716	11/12/2024	38,17 €	15/01/2025	22/01/2025	7	16/12/2024	30
TELECOM ITALIA S.P.A.	2025	FATTURA PERIODO DICEMBRE 2024: PERIODO 1/25 OTT. - NOV	8C00175952	11/12/2024	35,38 €	15/01/2025	22/01/2025	7	16/12/2024	30
TELECOM ITALIA S.P.A.	2025	FATTURA PERIODO DICEMBRE 2024: PERIODO 1/25 OTT. - NOV	8B01084479	11/12/2024	36,05 €	15/01/2025	22/01/2025	7	16/12/2024	30
TELECOM ITALIA S.P.A.	2025	FATTURA PERIODO DICEMBRE 2024: PERIODO 1/25 OTT. - NOV	7X05554019	11/12/2024	136,76 €	15/01/2025	22/01/2025	7	16/12/2024	30
ANGELI IDRAULICA SRL	2025	FORNITURA DI PARAPETTO IN ACCIAIO INOX DA INSTALLARE SULLA SCALA DI ACCESSO ALLA VASCA POSTA A LATO EST PRESSO IL SERBATOIO IDRICO DELL'ACQUEDOTTO COMUNALE AL PASSO DEL TONALE	525/A	17/12/2024	1.024,80 €	16/01/2025	23/01/2025	7	17/12/2024	30
TEOME S.R.L.	2025	MANUTENZIONE ORDINARIA DELL'IMPIANTO DI FILTRAZIONE E POTABILIZZAZIONE DELL'ACQUEDOTTO COMUNALE AL PASSO DEL TONALE E DELL'IMPIANTO DI MINERALIZZAZIONE A VERMIGLIO - ANNI 2023-2024. CIG: Z66	846/00	17/12/2024	2.061,80 €	17/01/2025	24/01/2025	7	18/12/2024	30
FIEMME PORFIDI SRL	2025	RIFACIMENTO MARCIAPIEDE IN PORFIDO LUNGO LA S.S. 42 NELL'ABITATO DI VERMIGLIO - TRATTO Accesso p.ed. 1035 - Accesso p.ed 896/1	57/E	04/09/2025	27.051,02 €	08/10/2025	15/10/2025	7	09/09/2025	30
SERVIZI CHINI RENATO E C. SNC	2025	AFFIDAMENTO ALL'AZIENDA SERVIZI CHINI RENATO E C. S.N.C. CON SEDE IN PREDAIA (TN) DELL'INTERVENTO DI PULIZIA FOSSA IMHOFF INSTALLATA PRESSO IL CENTRO FONDO DI VERMIGLIO. CIG: B7F4E48B77	00124/02	18/08/2025	808,50 €	17/09/2025	25/09/2025	8	18/08/2025	30
NITIDA IMMAGINE S.R.L.	2025	ACQUISTO LIBRO "CANZONIERE VERMIGLIANO"	PA011-2025	26/06/2025	4.160,00 €	27/07/2025	04/08/2025	8	27/06/2025	30
MOCHEN S.R.L. - SCAVI E TRASPORTI	2025	SERVIZIO SMALTIMENTO RIFIUTI INERTI PRODOTTI DELL'ELABORAZIONE SVOLTA DAL PERSONALE OPERAIO PERIODO 2024/2025	531/E	30/12/2024	2.809,00 €	02/02/2025	10/02/2025	8	03/01/2025	30
STUDIO GADLER SRL	2025	PARTECIPAZIONE A CORSI DI FORMAZIONE DA PARTE DEL PERSONALE DIPENDENTE - OPERAI COMUNALI AL CORSO "LAVORATORI IMPIEGATI IN AMBIENTI CONFINATI E/O SOSPETTI DI INQUINAMENTO"	2025/321VENP	13/06/2025	810,00 €	16/07/2025	24/07/2025	8	16/06/2025	30
MARCOLLA COSTRUZIONI SRL	2025	3° S.A.L. LAVORI "5 STRALCIO ESECUTIVO COMPLETAMENTO EDIFICIO - INTERVENTI PER LO SVILUPPO TURISTICO IN LOCALITA' PASSO TONALE - RELAZIAZIONE NUOVA STRUTTURA FAMILY VILLAGE	35	27/06/2025	85.349,45 €	27/07/2025	04/08/2025	8	27/06/2025	30
TK ELEVATOR ITALIA SPA	2025	AFFIDAMENTO ALL'AZIENDA TK ELEVATOR ITALIA S.P.A. DI COLOGNO MONZESE (MI) DELL'ASSISTENZA TECNICA RELATIVA AGLI ELEVATORI INSTALLATI PRESSO GLI EDIFICI COMUNALI - TRIENNIO 2023-2024-2025. CIG: Z9F3B8C79D	8431144112	16/12/2024	2.466,84 €	15/01/2025	23/01/2025	8	16/12/2024	30

ECOOPERA SOCIETA' COOPERATIVA	2025	INCARICO DI CAMPIONAMENTO ED ANALISI ACQUE E RIFIUTI DELLA DISCARICA DI INERTI IN LOC. ARDESINI	2541 FET	27/08/2025	1.881,29 €	27/09/2025	06/10/2025	9	28/08/2025	30
TECNOENERGIA SRL	2025	SOSTITUZIONE SCHEDE DI SUPPORTO RESISTENZE MISURATORE DI LIVELLO RIO VERMIGLIANA E SOSTITUZIONE ELETTROVALVOLA	416	31/05/2025	1.439,60 €	12/07/2025	22/07/2025	10	12/06/2025	30
CUNACCIA BRUNO SRL	2025	LAVORI DI MITIGAZIONE DEL RISCHIO DA FENOMENI TORRENTIZI PER LA REALIZZAZIONE DI UN RISTORANTE PRESSO MALGA PECE - SALDO LAVORI CUP: C52B23000530004 CIG A02500097B	195/10	12/12/2024	40.302,67 €	18/01/2025	28/01/2025	10	19/12/2024	30
CINEDORA S.R.L.	2024	COMPARTICIPAZIONE ALLE SPESE SOSTENUTE PER LA REALIZZAZIONE DEL FILM DAL TITOLO "VERMIGLIO" SCRITTO E DIRETTO DA MAURA DELPERO TRAMITE CINEDORA S.R.L. CON SEDE IN BOLOGNA. CIG: B2C01434FD	14	11/12/2024	3.660,00 €	10/01/2025	20/01/2025	10	11/12/2024	30
SUNKID SKILIFT - FORDERTECHNIK GMBH	2025	MANUTENZIONE STRAORDINARIA DEL NASTRO TRASPORTATORE MODULARE INSTALLATO PRESSO LA PISTA DI SLITTINO DENOMINATA "LA BRUSCADELA"	RES-1094107	31/03/2025	811,68 €	01/08/2025	12/08/2025	11	02/07/2025	30
SUNKID SKILIFT - FORDERTECHNIK GMBH	2025	MANUTENZIONE STRAORDINARIA DEL NASTRO TRASPORTATORE MODULARE INSTALLATO PRESSO LA PISTA DI SLITTINO DENOMINATA "LA BRUSCADELA"	RES-1094075	31/03/2025	1.252,09 €	01/08/2025	12/08/2025	11	02/07/2025	30
SUNKID SKILIFT - FORDERTECHNIK GMBH	2025	MANUTENZIONE STRAORDINARIA DEL NASTRO TRASPORTATORE MODULARE INSTALLATO PRESSO LA PISTA DI SLITTINO DENOMINATA "LA BRUSCADELA"	RES-1094074	31/03/2025	1.493,65 €	01/08/2025	12/08/2025	11	02/07/2025	30
REBIZIMARCO	2024	DIREZIONE LAVORI PER I LAVORI DI MITIGAZIONE DEL RISCHIO DA FENOMENI TORRENTIZI PER LA REALIZZAZIONE DEL RISTORANTE MALGA PECE	FPA 1/24	10/12/2024	2.892,30 €	10/01/2025	21/01/2025	11	11/12/2024	30
REBIZIMARCO	2025	DIREZIONE LAVORI - LAVORI DI MITIGAZIONE DEL RISCHIO DA FENOMENI TORRENTIZI PER LA REALIZZAZIONE DI UN RISTORANTE PRESSO MALGA PECE	FPA 2/24	10/12/2024	3.043,61 €	10/01/2025	21/01/2025	11	11/12/2024	30
SELECRTA S.P.A.	2025	DET 87 AREA CANTIERI E MANUTENZIONE PATRIMONIO COMUNALE DEL 05/08/2025	2522001564	18/09/2025	10.041,18 €	24/10/2025	04/11/2025	11	24/09/2025	30
CAROLLI IMPIANTI SRL	2025	LAVORI DI REALIZZAZIONE NUOVA STRUTTURA FAMILY VILLAGE PASSO TONALE - OPERE ELETTRICHE	00024/E	19/06/2025	18.782,52 €	19/06/2025	30/06/2025	11	19/06/2025	30
CAROLLI IMPIANTI SRL	2025	LOTTO N. 02 MONTAGGIO PALI E CORPI ILLUMINANTI PRESSO IL NUOVO PARCO GIOCHI IN PROSSIMITA' DELLA PIAZZA GIOVANNI XXIII	00066/E	30/11/2025	1.923,90 €	30/11/2025	11/12/2025	11	02/12/2025	30
EDILSCAVI MOSCONI S.R.L.	2025	LAVORI DI SISTEMAZIONE PIANI DI POSA PER I TAPPETI T2-T3-T4 IN ORDINE AI LAVORI DI REALIZZAZIONE DI UN PARCO LUDICO PER SCiatorI AL PASSO DEL TONALE PRESSO L'EDIFICIO VILLAGE	63/PA	15/11/2025	103.867,26 €	17/12/2025	29/12/2025	12	17/11/2025	30
MAGNINI ANDREA - FALEGNAMERIA	2025	AFFIDAMENTO INTERVENTI DI MANUTENZIONE ORDINARIA E STRAORDINARIA DI PORTE ED ARREDI PRESENTI PRESSO LA SCUOLA PRIMARIA	1/00000016	30/09/2025	1.256,60 €	05/11/2025	17/11/2025	12	06/10/2025	30
DAPRA' DI DAPRA' SRL	2025	5° CERTIFICAT ODI PAGAMENTO PER LAVORI DI REALIZZAZIONE NUOVO PARCO GIOCHI IN PROSSIMITA' DELLA PIAZZA GIOVANNI XXIII.	48	31/10/2025	20.900,00 €	04/12/2025	16/12/2025	12	04/11/2025	30
EDILNOVA CLES S.R.L.	2025	VENDITA PER INTERVENTI DI MANUTENZIONE IN ECONOMIA DIRETTA SU EDIFICI, INFRASTRUTTURE COMUNALE E PATRIMONI	4/111	30/11/2024	1.130,49 €	09/01/2025	23/01/2025	14	10/12/2024	30
TRENTINO RISCOSSIONI SPA	2025	COMPENSI 3° DECADE LUGLIO 2025	2516005490	07/08/2025	3,23 €	10/09/2025	24/09/2025	14	11/08/2025	30
MARCOLLA COSTRUZIONI SRL	2025	LAVORI DI ADEGUAMENTO AI FINI ANTINCENDIO LOCALE PRESSO LA P.ED. 976 DA DESTINARSI AD ARCHIVIO COMUNALE. AFFIDAMENTO INTEGRAZIONE DIREZIONE LAVORI ED ULTERIORI LAVORI.	60	25/09/2025	857,15 €	31/10/2025	14/11/2025	14	01/10/2025	30
STUDIO TECNICO ASSOCIATO BEZZI L., CAROLLI R. E CRISTOFORETTI P.	2025	SALDO SU ONORARI PER INCARICO PER LA REDAZIONE DI PERIZIA SUPPLETTIVA DI VARIANTE REALIZZAZIONE NUOVA STRUTTURA FAMILY VILLAGE PASSO TONALE - ALL'ING. LUCIANO BEZZI CON STUDIO TECNICO ASSOCIATO IN MALE' (TN)	14	15/09/2025	31.056,27 €	15/10/2025	29/10/2025	14	15/09/2025	30
GESTORE DEI SERVIZI ELETTRICI - GSE SPA	2025	DELIBERA AEEG N.280/07 - FATTURAZIONE RITIRO DEDICATO RID021367	2025002403	13/02/2025	13,08 €	19/03/2025	04/04/2025	16	17/02/2025	30
GESTORE DEI SERVIZI ELETTRICI - GSE SPA	2025	DELIBERA AEEG N.280/07 - FATTURAZIONE RITIRO DEDICATO RID066254	2025002404	13/02/2025	816,86 €	19/03/2025	04/04/2025	16	17/02/2025	30
TRENTINO RISCOSSIONI SPA	2025	COMPENSI 3° DECADE MAGGIO 2025	2516003895	06/06/2025	3,23 €	11/07/2025	28/07/2025	17	11/06/2025	30
SONEPAR ITALIA S.P.A.	2025	FORNITURA DI MATERIALE ELETTRICO PER L'ESECUZIONE DI INTERVENTI DI MANUTENZIONE IN ECONOMIA DIRETTA SU EDIFICI, INFRASTRUTTURE COMUNALI E PATRIMONIO COMUNALE	0031308292	30/09/2025	805,27 €	02/11/2025	19/11/2025	17	03/10/2025	30
STUDIO GADLER SRL	2025	INCARICO DI AGGIORNAMENTO DEI DOCUMENTI DI VALUTAZIONE DEL RISCHIO RUMORE, VIBRAZIONI E STRESS LAVORO CORRELATO DEL COMUNE DI VERMIGLIO.	2025/34/VE/PP	12/02/2025	1.464,00 €	15/03/2025	04/04/2025	20	13/02/2025	30
ANGELI IDRAULICA SRL	2025	LAVORI DI COLLEGAMENTO DELLE PP.ED. 472/2, 976, 982 E 1182 ALL'IMPIANTO DI TELERISCALDAMENTO	136/A	30/04/2025	27.823,81 €	11/06/2025	01/07/2025	20	12/05/2025	30

2025	PEZZANI EMANUELE - CARPENTIERE	2025	REALIZZAZIONE N. 15 TOTEM NELL'AMBITO DEL PROGETTO CULTURALE PER L'EVIDENZA E LA VALORIZZAZIONE DEI LUOGHI DELLE SCENE DEL FILM "VERMIGLIO"	FPA 1/25	21/07/2025	6.039,00 €	23/08/2025	12/09/2025	20	24/07/2025	30
2025	TRENTINO RISCOSSIONI SPA	2025	COMPENSI 1° DECADE GENNAIO 2025	2516000448	17/01/2025	9,70 €	20/02/2025	13/03/2025	21	21/01/2025	30
2025	BETON ASFALTI SRL	2025	AFFIDAMENTO ALL'AZIENDA BETON ASFALTI SRL DI CIS (TN) DEI LAVORI DI RIPRISTINO PAVIMENTAZIONE IN CONGLOMERATO BITUMINOSO	2/558	23/10/2025	5.130,20 €	27/11/2025	19/12/2025	22	28/10/2025	30
2025	DALDOSS WALTER	2025	LAVORI DI COLLEGAMENTO DELLE PR.ED. 4722, 976, 982 E 1182 ALL'IMPIANTO DI TELERISCALDAMENTO COMUNALE ED OPERE DI COMPLETAMENTO CENTRALE TERMICA PRESSO LA P.ED. 782 C.C. VERMIGLIO.	3/PA	28/05/2025	386,78 €	29/06/2025	22/07/2025	23	30/05/2025	30
2025	DALDOSS WALTER	2025	INCARICO DI COORDINATORE PER LA SICUREZZA IN FASE DI PROGETTAZIONE E DI ESECUZIONE IN MERITO AI PROGETTI DI "REVAMPING CENTRALE TERMICA POLO CULTURALE - RIQUALIFICAZIONE	2/PA	28/05/2025	12.001,19 €	29/06/2025	22/07/2025	23	30/05/2025	30
2025	GESTORE DEI SERVIZI ELETTRICI - GSE SPA	2025	INCARICO PER CORRISPETTIVI A COPERTURA DEGLI ONERI DI GESTIONE COME PREVISTI DAL DM 6 LUGLIO 2012 E DELIB.AEEGSI 343/2012. CONVENZIONE: FER104456	2025000537	16/01/2025	1.159,31 €	16/02/2025	11/03/2025	23	17/01/2025	30
2025	TRENTINO RISCOSSIONI SPA	2025	COMPENSI 2° DECADE MAGGIO 2025	2516003645	28/05/2025	21,76 €	05/07/2025	28/07/2025	23	05/08/2025	30
2025	STUDIO TECNICO ASSOCIATO BEZZI L., CAROLLI R. E CRISTOFORETTI P.	2025	5° ACCONTO PER LA DIREZIONE LAVORI, COMPRESI MISURA E CONTABILITÀ, LIQUIDAZIONE, PROVE E VERIFICHE DI ACCETTAZIONE IN CORSO D'OPERA, ASSISTENZA AL COLLAUDO, MISURA E CONTABILITÀ LAVORI - FAMILY VILLAGE	7	01/04/2025	19.093,00 €	03/05/2025	26/05/2025	23	03/04/2025	30
2025	MOCHEN S.R.L. - SCAVI E TRASPORTI	2025	AFFIDAMENTO SERVIZIO DI SMALTIMENTO RIFIUTI INERTI (RESIDUI DI ASFALTO E DEMOLIZIONI IN GENERE) PRODOTTI DALLE LAVORAZIONI	367/E	28/08/2025	1.448,92 €	03/10/2025	27/10/2025	24	03/09/2025	30
2025	GESTORE DEI SERVIZI ELETTRICI - GSE SPA	2025	DELIBERA AEEG N.280/07 - FATTURAZIONE RITIRO DEDICATO RID066254	2025014624	19/03/2025	125,66 €	18/04/2025	13/05/2025	25	19/03/2025	30
2025	GESTORE DEI SERVIZI ELETTRICI - GSE SPA	2025	DELIBERA AEEG N.280/07 - FATTURAZIONE RITIRO DEDICATO RID021367	2025014623	19/03/2025	16,53 €	18/04/2025	13/05/2025	25	19/03/2025	30
2025	GRUPPO GIOVANNINI SRL	2025	ADEGUAMENTO TECNOLOGICO DELLE LANTERNE DI PUBBLICA ILLUMINAZIONE PRESENTI PRESSO I CENTRI STORICI DELL'ABITATO DI VERMIGLIO	2V9_1372	31/07/2025	749,24 €	05/09/2025	30/09/2025	25	06/08/2025	30
2025	GESTORE DEI SERVIZI ELETTRICI - GSE SPA	2025	CORRISPETTIVI A COPERTURA DEGLI ONERI DI GESTIONE COME PREVISTI DAL DM 6 LUGLIO 2012 E DELIB.AEEGSI 343/2012. CONVENZIONE: FER104456	2025009801	17/03/2025	228,93 €	17/04/2025	13/05/2025	26	18/03/2025	30
2025	GESTORE DEI SERVIZI ELETTRICI - GSE SPA	2025	CORRISPETTIVI A COPERTURA DEGLI ONERI DI GESTIONE COME PREVISTI DAL DM 6 LUGLIO 2012 E DELIB.AEEGSI 343/2012. CONVENZIONE: FER104456	2025020093	05/05/2025	11,83 €	05/06/2025	01/07/2025	26	06/05/2025	30
2025	F.LLI BONORA SRL	2025	FATTURA ELETTRONICA SPLIT PA.	73/25PA	31/05/2025	9.150,00 €	11/07/2025	06/08/2025	26	11/06/2025	30
2025	GESTORE DEI SERVIZI ELETTRICI - GSE SPA	2025	CORRISPETTIVO A COPERTURA DEGLI ONERI DI GESTIONE CONVENZIONE: Q02H20511907	2025006190	14/03/2025	41,68 €	16/04/2025	13/05/2025	27	17/03/2025	30
2025	GESTORE DEI SERVIZI ELETTRICI - GSE SPA	2025	CORRISPETTIVI A COPERTURA DEGLI ONERI DI GESTIONE COME PREVISTI DAL DM 6 LUGLIO 2012 E DELIB.AEEGSI 343/2012. CONVENZIONE: FER104456	2025041154	14/10/2025	306,98 €	14/11/2025	11/12/2025	27	15/10/2025	30
2025	CAROLLI IMPIANTI SRL	2025	LAVORI DI SOSTITUZIONE PALO DI ILLUMINAZIONE PUBBLICA IN VIA DI DOSSI COMUNE DI VERMIGLIO	00016/E	26/03/2025	1.549,28 €	26/03/2025	22/04/2025	27	26/03/2025	30
2025	GESTORE DEI SERVIZI ELETTRICI - GSE SPA	2025	CORRISPETTIVI A COPERTURA DEGLI ONERI DI GESTIONE COME PREVISTI DAL DM 6 LUGLIO 2012 E DELIB.AEEGSI 343/2012. CONVENZIONE: FER104456	2025001032	03/02/2025	18,89 €	06/03/2025	04/04/2025	29	04/02/2025	30
2025	GESTORE DEI SERVIZI ELETTRICI - GSE SPA	2025	CORRISPETTIVO A COPERTURA DEGLI ONERI DI GESTIONE CONVENZIONE: Q02H22876807	2025006191	14/03/2025	40,64 €	14/04/2025	13/05/2025	29	15/03/2025	30
2025	TERMOIDRAULICA LONGHI di LONGHI CLAUDIO	2025	INTERVENTO URGENTE PER LA RIPARAZIONE ALL'ACCIAMENTO ESISTENTE ALL'ACQUEDOTTO COMUNALE DELLA P.ED. 1255 PRESSO LA BRETELLA DI VIA EN FIN NEL COMUNE DI VERMIGLIO. CIG: B41B586115	11/E	26/02/2025	1.691,04 €	29/03/2025	29/04/2025	31	27/02/2025	30
2025	TERMOIDRAULICA LONGHI di LONGHI CLAUDIO	2025	INTERVENTO URGENTE PER LA RIPARAZIONE DELL'ACQUEDOTTO COMUNALE VICINO AL POZZETTO DI MANOVRA POSTO IN VIA SAN BARTOLOMEO AL PASSO DEL TONALE NEL COMUNE DI VERMIGLIO. CIG: B43882741D	12/E	27/02/2025	774,70 €	29/03/2025	29/04/2025	31	27/02/2025	30
2025	TERMOIDRAULICA LONGHI di LONGHI CLAUDIO	2025	INTERVENTO URGENTE PER LA RIPARAZIONE DELL'ACQUEDOTTO COMUNALE PRESSO IL POZZETTO DI MANOVRA POSTO IN LOCALITÀ "LOCATORI" AL PASSO DEL TONALE NEL COMUNE DI VERMIGLIO. CIG: B4279E50B4	13/E	27/02/2025	434,32 €	29/03/2025	29/04/2025	31	27/02/2025	30
2025	BREEDIL S.N.C. di BRESADOLA GIOVANNI & C.	2025	FORNITURA CIPPATO DI LEGNO CATEGORIA A1 A SERVIZIO DELLA CENTRALE TERMICA DELL'IMPIANTO DI TELERISCALDAMENTO COMUNALE	177	31/08/2025	1.771,00 €	10/10/2025	11/11/2025	32	10/09/2025	30
2025	CARPENTIERA E LATTONERIA VERMIGLIO SRL	2025	AFFIDAMENTO INTERVENTI DI MANUTENZIONE E SERVIZI DI CARPENTERIA METALLICA IN ECONOMIA DIRETTA SUL PATRIMONIO COMUNALE. CIG: B5A9C991C4 - CARPENTERIA E LATTONERIA VERMIGLIO S.R.L.	1	05/09/2025	2.208,20 €	04/04/2025	06/05/2025	32	05/03/2025	30

2025	DAVES SEGNALETICA STRADALE S.R.L.	LAVORI DI RIFACIMENTO SEGNALETICA ORIZZONTALE NELL'ABITATO DI VERMIGLIO E AL PASSO DEL TONALE - TRIENNIO 2025-2026-2027 CIG: 868F2B7EFO	121/25	30/09/2025	9.839,81 €	31/10/2025	02/12/2025	32	01/10/2025	30
2025	GESTORE DEI SERVIZI ELETTRICI - GSE SPA	CORRISPETTIVI A COPERTURA DEGLI ONERI DI GESTIONE COME PREVISTI DAL DM 6 LUGLIO 2012 E DELIB.AEEGSI 343/2012. CONVENZIONE: FER104456	2025000164	02/01/2025	26,47 €	01/02/2025	11/03/2025	38	02/01/2025	30
2025	BEZZI S.R.L.	SISTEMAZIONE AUTOMEZZO SUZUKI JIMMY - GG949PV	372	18/09/2025	430,00 €	18/10/2025	26/11/2025	39	18/09/2025	30
2025	GESTORE DEI SERVIZI ELETTRICI - GSE SPA	DELIBERA AEEG N.280/07 - FATTURAZIONE RITIRO DEDICATO RID066254	2025039436	02/10/2025	175,34 €	02/11/2025	11/12/2025	39	03/10/2025	30
2025	GESTORE DEI SERVIZI ELETTRICI - GSE SPA	DELIBERA AEEG N.280/07 - FATTURAZIONE RITIRO DEDICATO RID021367	2025039435	02/10/2025	10,75 €	02/11/2025	11/12/2025	39	03/10/2025	30
2025	GESTORE DEI SERVIZI ELETTRICI - GSE SPA	CORRISPETTIVI A COPERTURA DEGLI ONERI DI GESTIONE COME PREVISTI DAL DM 6 LUGLIO 2012 E DELIB.AEEGSI 343/2012. CONVENZIONE: FER104456	2025004422	03/03/2025	15,42 €	03/04/2025	13/05/2025	40	04/03/2025	30
2025	GESTORE DEI SERVIZI ELETTRICI - GSE SPA	CORRISPETTIVI A COPERTURA DEGLI ONERI DI GESTIONE COME PREVISTI DAL DM 6 LUGLIO 2012 E DELIB.AEEGSI 343/2012. CONVENZIONE: FER104456	2025037836	01/10/2025	16,93 €	01/11/2025	11/12/2025	40	02/10/2025	30
2025	CAROLLI IMPIANTI SRL	LAVORI DI ADEGAMENTO TECNOLOGICO DELLE LANTERNE DI PUBBLICA ILLUMINAZIONE PRESSO I CENTRI STORICI DELL'ABITATO DI VERMIGLIO CON INSTALLAZIONE NUOVE PIASTE E LED	00028/E	25/07/2025	14.467,47 €	25/07/2025	04/09/2025	41	25/07/2025	30
2025	GESTORE DEI SERVIZI ELETTRICI - GSE SPA	CORRISPETTIVI A COPERTURA DEGLI ONERI DI GESTIONE COME PREVISTI DAL DM 6 LUGLIO 2012 E DELIB.AEEGSI 343/2012. CONVENZIONE: FER104456	2024042751	02/12/2024	30,23 €	02/01/2025	18/02/2025	47	03/12/2024	30
2025	GESTORE DEI SERVIZI ELETTRICI - GSE SPA	CORRISPETTIVI A COPERTURA DEGLI ONERI DI GESTIONE COME PREVISTI DAL DM 6 LUGLIO 2012 E DELIB.AEEGSI 343/2012. CONVENZIONE: FER104456	2025037188	01/09/2025	47,91 €	02/10/2025	19/11/2025	48	02/09/2025	30
2025	STUDIO ETA - MOLLIGNONI MARCO E DALLAGO VALTER	REDAZIONE DI PROGETTAZIONE ESECUTIVA, DIREZIONE E CONTABILITÀ LAVORI RELATIVI AL COLLEGAMENTO DI N. 5 EDIFICI ALLA RETE DI TELERISCALDAMENTO COMUNALE	FATTPA 5_25	13/06/2025	2.198,55 €	16/07/2025	04/09/2025	50	16/06/2025	30
2025	PROMESCAIOL SRL	AFFIDAMENTI VARIE RELATIVI IMPEGNI DI SPESA PER L'ATTUAZIONE DEL PROGETTO "VIVI L'ESTATE" ANNO 2025. ATTIVITÀ PRESSO IL CENTRO RICREATIVO-SPORTIVO "PROMESCAIOL SRL" DI MEZZANA	9	08/08/2025	570,23 €	13/09/2025	03/11/2025	51	14/08/2025	30
2025	GESTORE DEI SERVIZI ELETTRICI - GSE SPA	DELIBERA AEEG N.280/07 - FATTURAZIONE RITIRO DEDICATO RID021367	2025018840	09/04/2025	17,18 €	09/05/2025	01/07/2025	53	09/04/2025	30
2025	GESTORE DEI SERVIZI ELETTRICI - GSE SPA	DELIBERA AEEG N.280/07 - FATTURAZIONE RITIRO DEDICATO RID066254	2025018841	09/04/2025	578,52 €	09/05/2025	01/07/2025	53	09/04/2025	30
2025	GESTORE DEI SERVIZI ELETTRICI - GSE SPA	CORRISPETTIVI A COPERTURA DEGLI ONERI DI GESTIONE COME PREVISTI DAL DM 6 LUGLIO 2012 E DELIB.AEEGSI 343/2012. CONVENZIONE: FER104456	2025003574	17/02/2025	204,62 €	20/03/2025	13/05/2025	54	18/02/2025	30
2025	GRUPPO GIOVANNINI SRL	ADEGUAMENTO TECNOLOGICO DELLE LANTERNE DI PUBBLICA ILLUMINAZIONE PRESSO CENTRI STORICI DI VERMIGLIO CON INSTALLAZIONE NUOVE PIASTE A LED	2V9_2321	23/12/2024	18.866,84 €	23/01/2025	19/03/2025	55	24/12/2024	30
2025	SELECRTA S.P.A.	DET. 87 AREA CANTIERI E MANUTENZIONE PATRIMONIO COMUNALE DEL 05/08/2025	2522001567	23/09/2025	28.665,12 €	25/10/2025	22/12/2025	58	25/09/2025	30
2025	GESTORE DEI SERVIZI ELETTRICI - GSE SPA	CORRISPETTIVI A COPERTURA DEGLI ONERI DI GESTIONE COME PREVISTI DAL DM 6 LUGLIO 2012 E DELIB.AEEGSI 343/2012. CONVENZIONE: FER104456	2025017560	01/04/2025	342,84 €	02/05/2025	01/07/2025	60	02/04/2025	30
2025	GESTORE DEI SERVIZI ELETTRICI - GSE SPA	CORRISPETTIVI A COPERTURA DEGLI ONERI DI GESTIONE COME PREVISTI DAL DM 6 LUGLIO 2012 E DELIB.AEEGSI 343/2012. CONVENZIONE: FER104456	2025035073	03/06/2025	17,97 €	03/07/2025	01/09/2025	60	03/06/2025	30
2025	GESTORE DEI SERVIZI ELETTRICI - GSE SPA	CORRISPETTIVI A COPERTURA DEGLI ONERI DI GESTIONE COME PREVISTI DAL DM 6 LUGLIO 2012 E DELIB.AEEGSI 343/2012. CONVENZIONE: FER104456	2025035793	01/07/2025	34,76 €	02/08/2025	06/10/2025	65	03/07/2025	30
2025	GESTORE DEI SERVIZI ELETTRICI - GSE SPA	CORRISPETTIVI A COPERTURA DEGLI ONERI DI GESTIONE COME PREVISTI DAL DM 6 LUGLIO 2012 E DELIB.AEEGSI 343/2012. CONVENZIONE: FER104456	2024042123	05/11/2024	45,03 €	05/12/2024	18/02/2025	75	05/11/2024	30
2025	GESTORE DEI SERVIZI ELETTRICI - GSE SPA	DELIB.ARG.elt 74/08-ART.6.1 lett.c SCAMBIO SUL POSTO SSP01172144	2025027287	12/05/2025	36,60 €	12/06/2025	01/09/2025	81	13/05/2025	30
2025	GESTORE DEI SERVIZI ELETTRICI - GSE SPA	DELIB.ARG.elt 74/08-ART.6.1 lett.c SCAMBIO SUL POSTO SSP00184311	2025021959	09/05/2025	36,60 €	11/06/2025	01/09/2025	82	12/05/2025	30
2025	GESTORE DEI SERVIZI ELETTRICI - GSE SPA	DELIBERA AEEG N.280/07 - FATTURAZIONE RITIRO DEDICATO RID066254	2024038276	09/10/2024	2.038,53 €	14/11/2024	18/02/2025	96	15/10/2024	30
2025	STUDIO ETA - MOLLIGNONI MARCO E DALLAGO VALTER	REDAZIONE DI PERIZIA SUPPLETTIVA E DI VARIANTE DELL'INTERVENTO DI "REVAMPING CENTRALE TERMICA POLO CULTURALE	FATTPA 4_25	13/06/2025	2.277,56 €	16/07/2025	27/10/2025	103	16/06/2025	30

GESTORE DEI SERVIZI ELETTRICI - GSE SPA	2025	CORRISPETTIVI A COPERTURA DEGLI ONERI DI GESTIONE COME PREVISTI DAL DM 6 LUGLIO 2012 E DELIB.AEEGSI 343/2012. CONVENZIONE: FER104456	2025017728	02/04/2025	11,83 €	02/05/2025	01/09/2025	122	02/04/2025	30
GESTORE DEI SERVIZI ELETTRICI - GSE SPA	2025	CORRISPETTIVO A COPERTURA DEGLI ONERI DI GESTIONE CONVENZIONE: Q02H22876807	2024028068	21/05/2024	40,64 €	23/06/2024	11/12/2025	536	24/05/2024	30
TOTALE IMPORTO FATTURE					176.334,70 €					

Vermiglio, 23 gennaio 2026

IL SINDACO
Bertolini Michele



LA RESPONSABILE DEL SERVIZIO FINANZIARIO

Dalcos, dott.ssa Caterina

