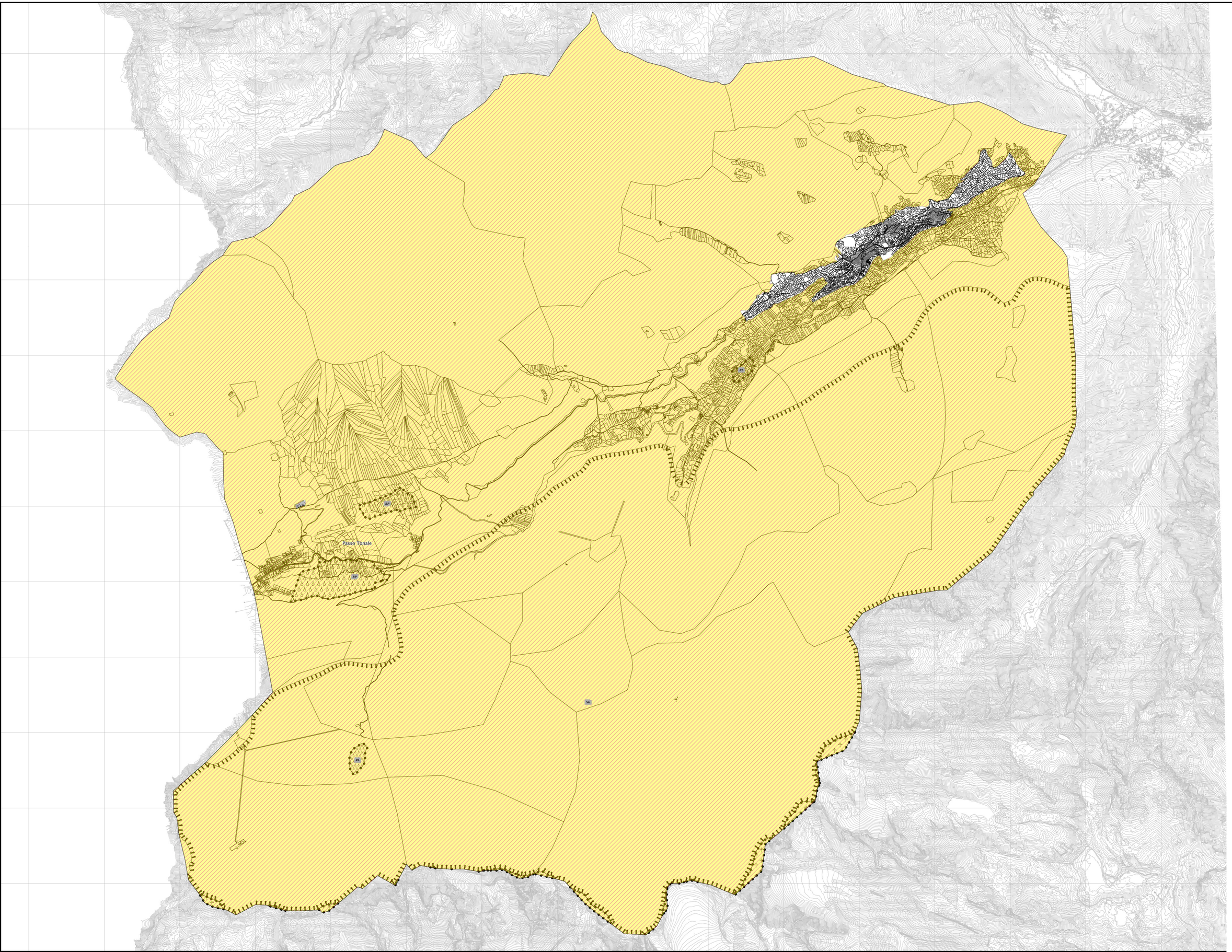


Comune di Vermiglio

Provincia Autonoma di Trento

Piano Regolatore Generale
Variante 2015

Sistema ambientale
scala 1:15.000

TAVOLA
1a

Prima adozione:

Seconda adozione:

Il progettista

Dr.Urbanistica - di Dott. Pianificatore Dennis Giulbari
via ss. Cosma e Damiano 80, 38123 Trento - p.iva 02343210228 - cosma.plan@tim.com

LEGENDA

| DESCRIZIONE | TAMPONI | SIMBOLI | COLORI RGB | ARTICOLI |
|---|---|---|---|---|
| AREA A VINCOLO PAESAGGISTICO | | | 255,0,0 | ART. 13 |
| INSEDIAMENTO STORICO | | | 255,0,0 | ART. 11 |
| INSEDIAMENTO STORICO NEL APS | | | 255,0,0 | |
| CENTRI PRIVILEGIATI COLONIAMENTO | | SCI | 0,255,0 | |
| AREE PROTETTE SPECIALI | | CPS | 0,255,0 | |
| CENTRO RICREATIVO PROVINCIALE | | RP | 0,255,0 | |
| CENTRO LOCALE | | RI | 0,255,0 | |
| AREE NON INTERESSATE A VINCOLI AMBIENTALI | | | | |