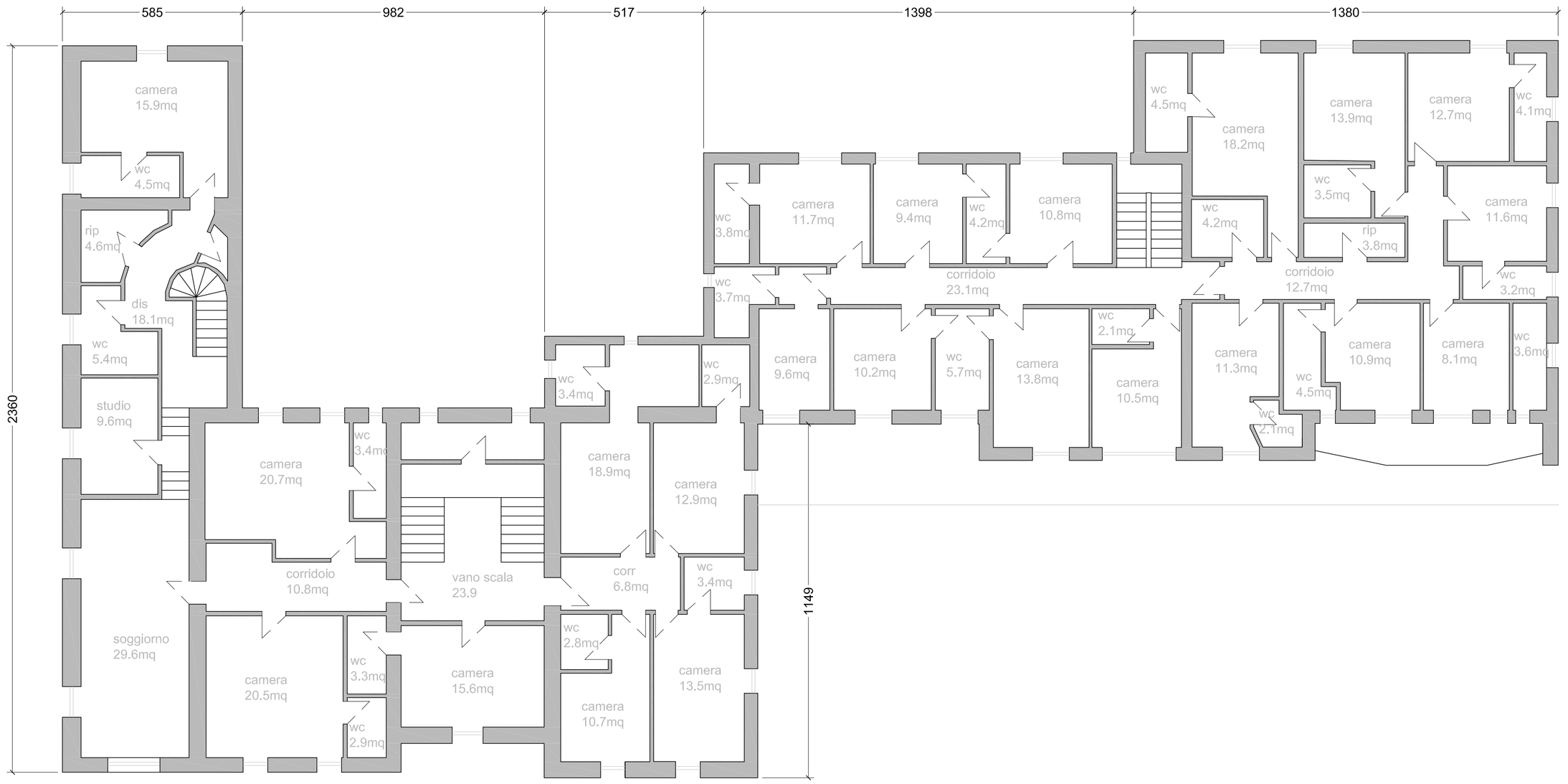

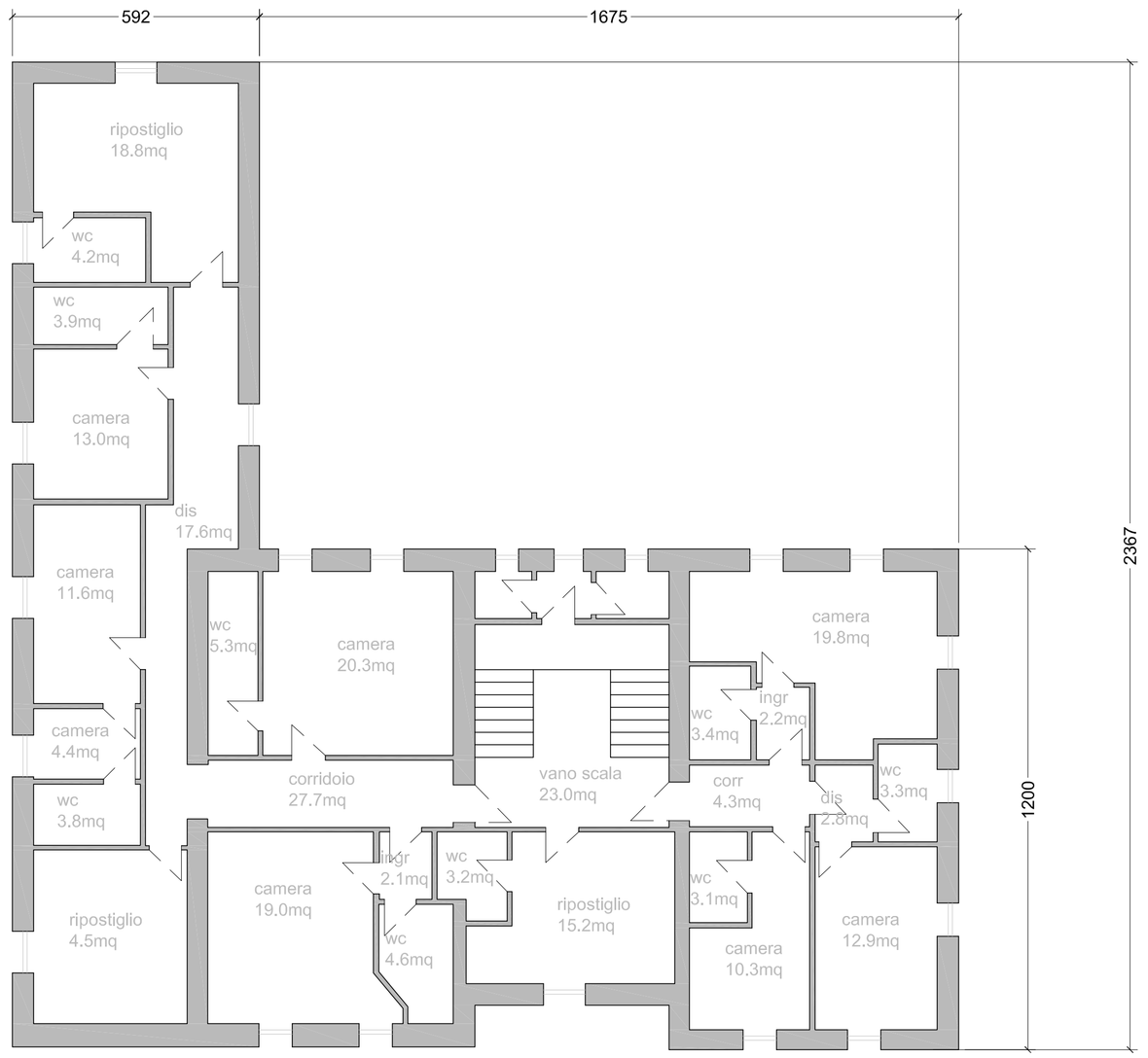

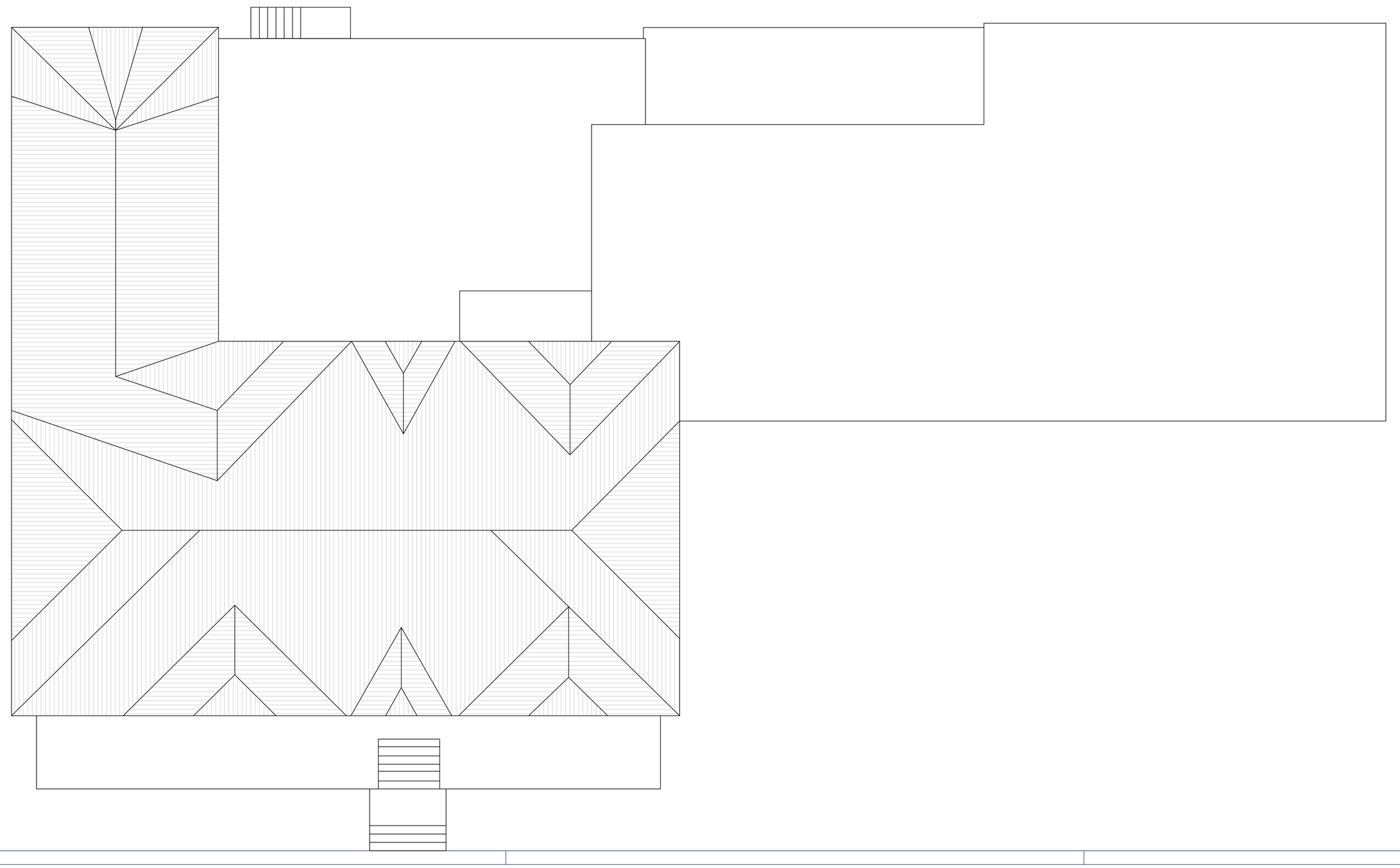

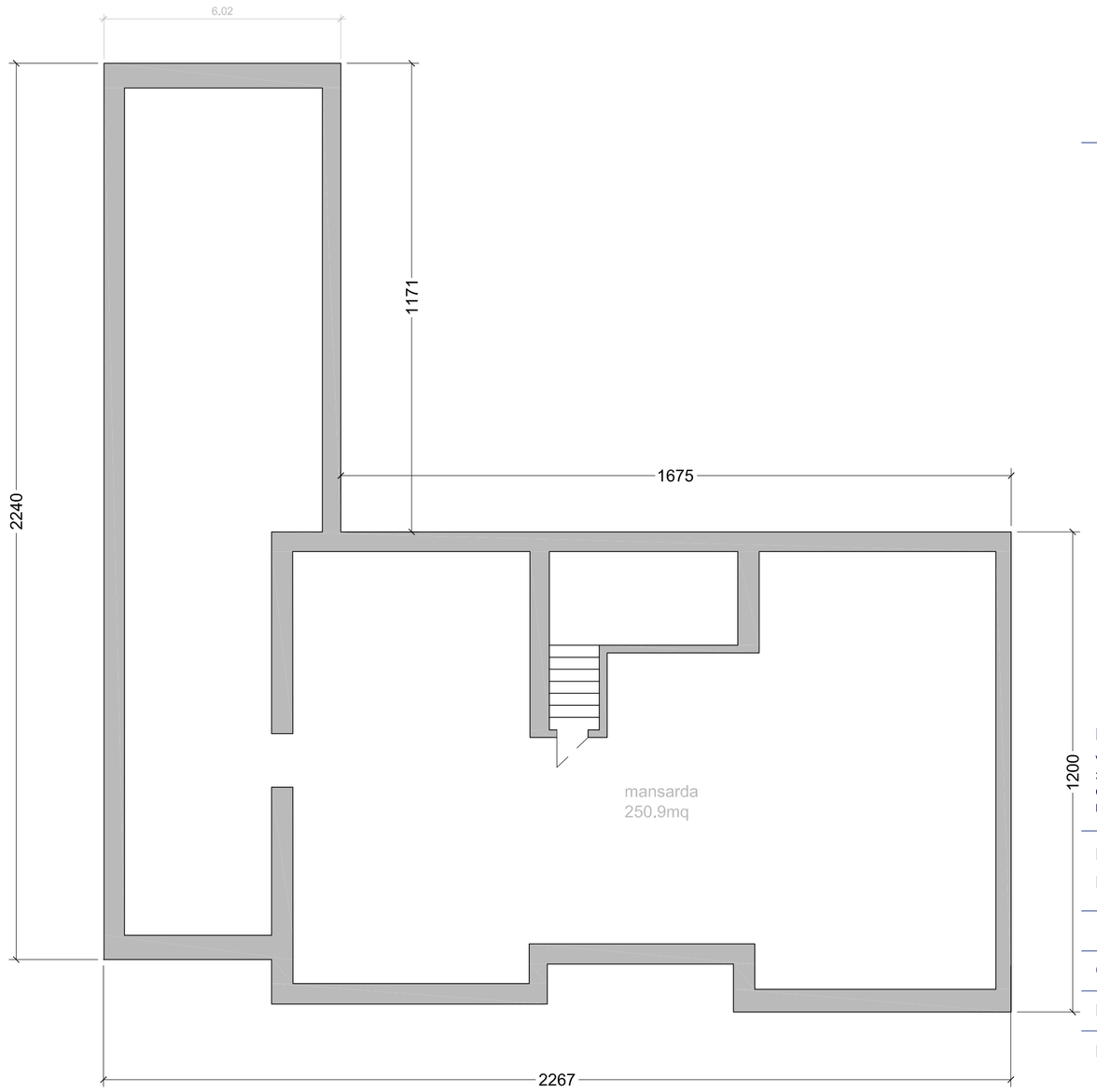

PROVINCIA DI TRENTO

COMUNE DI VERMIGLIO

LORENZO DALDOSS - INGEGNERE
VIA DELLA PRADA 18
38029 VERMIGLIO (TN)
CELL: 3476191059
EMAIL: LORENZO.DALDOSS@GMAIL.COM

PIANO ATTUATIVO PER RISTRUTTURAZIONE CON OPERE DI DEMOLIZIONE E RICOSTRUZIONE
EDIFICIO ORA DENOMINATO "HOTEL REDIVALLE" SULLE P.ED. 847/2 - 847/1 E P.F. 4991/3 - 4991/6

COMMITTENTE	SPORTHOTEL srl
DATA	GENNAIO 2016
ELABORATO	

PIANTA PIANO SECONDO - TERZO - QUARTO - COPERTURA

S.03

PROGETTO DEFINITIVO
STATO ATTUALE